



La Région
Auvergne-Rhône-Alpes Orientation

**TOUTES LES INFORMATIONS
POUR VOUS ORIENTER**

► **APRÈS LE BAC**

ÉDITION 2026



Disponible uniquement en ligne !
oreka.auvergnerrhonealpes-orientation.fr



Via Compétences
CARIF OREF AUVERGNE-RHÔNE-ALPES
État - Région - Partenaires Sociaux



**RÉPUBLIQUE
FRANÇAISE**
*Liberté
Égalité
Fraternité*



**AUVERGNE-
RHÔNE-ALPES**

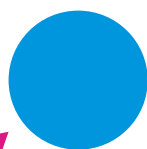

SOMMAIRE

Éditos 3

DES PISTES POUR CHOISIR

Schéma des diplômes du supérieur.....	8
Inscription dans l'enseignement supérieur.....	10
Licence.....	12
Bachelor universitaire de technologie (BUT).....	14
Diplôme d'études universitaires scientifiques et techniques (DEUST).....	15
Brevet de technicien supérieur (BTS) Brevet de technicien supérieur agricole (BTSA).....	16
Diplôme de comptabilité et de gestion (DCG).....	17
Diplôme national des métiers d'art et du design (DN MADE).....	18
Classes préparatoires aux grandes écoles (CPGE) et associées.....	19
Diplôme des écoles de commerce et de management.....	20
Diplôme des écoles d'ingénieurs.....	21
Diplômes des écoles d'art.....	22
Diplôme des instituts d'études politiques (IEP).....	23
Autres diplômes d'état et certifications.....	24
Les lieux de formations.....	25
Les points clés avant de s'inscrire.....	26
Les Campus des métiers et des qualifications (CMQ).....	28
L'apprentissage dans le supérieur.....	30
Étudiants en situation de handicap : quelles aides dans l'enseignement supérieur ?.....	32
La vie étudiante, préparez vos études.....	34
La vie étudiante, au quotidien.....	35
L'année de césure.....	37
Que faire après un bac général, technologique ou professionnel ?.....	38
Que faire sans le bac ?.....	39
Qui peut vous aider ?.....	40
Les salons, forums et portes ouvertes.....	41
Vos ressources utiles.....	42
Auvergne-Rhône-Alpes en bref.....	45

DES FORMATIONS

À la découverte des professions.....	47
Arts, langues et lettres.....	48
Mathématiques et sciences.....	60
Sciences humaines et droit.....	72
Agriculture, élevage, aménagement paysager.....	84
Architecture, bâtiment, travaux publics.....	94
Automatisme, informatique industrielle.....	106
Commerce, marketing, vente.....	118
Communication, information, audiovisuel.....	136
Environnement, sécurité.....	150
Finances, gestion, ressources humaines.....	158
Habillement, mode, textile.....	176
Hôtellerie, restauration, tourisme, sport, loisirs.....	180
Industrie, transformation, énergie.....	190
Mécanique, électricité, électronique.....	202
Réseaux, télécommunication, informatique.....	218
Santé, soins, social.....	230
Transport, logistique.....	248
Nos annonceurs.....	177

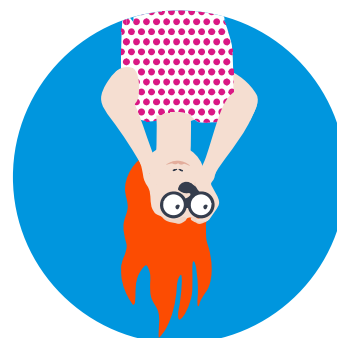

AUVERGNE-RHÔNE-ALPES ORIENTATION

Siège social :

1 rue Jacqueline et Roland de Pury, 69002 Lyon

Site de Clermont-Ferrand :

6 place de Jaude, 63000 Clermont-Ferrand

Directeur de publication :

Auvergne-Rhône-Alpes Orientation

Rédaction en chef :

Céline DRAN

Concepteurs / Rédacteurs :

Céline FERNANDEZ

Isabelle GARDET-MARTINEZ

Arthur SCHIRLIN

Contact :

guidesororientation@auvergnerhonealpes-orientation.fr

Maquette / Mise en page / Couverture :

FF-Graphisme.com :

Philippe LARROQUE & Frédéric AILHAUD

Charte graphique : EXTRA l'agence

Publicité : Mistral Media

Traitement informatique : S.Kréa

Indicateur éditeur : 978-2-492554

ISBN : 978-2-492554-61-2

ISSN : 2801-7609

Dépôt légal : Novembre 2025

Reproduction, même partielle, interdite sans accord préalable d'Auvergne-Rhône-Alpes Orientation.

Production réalisée avec les données de l'Onisep et de Via Compétences sur l'offre de formation à la date du 16/09/2025.

● DES PISTES POUR CHOISIR



SCHÉMA DES DIPLÔMES DU SUPÉRIEUR

Des passerelles entre les filières

Si vous souhaitez changer de voie, des passerelles entre les différentes filières existent. Par exemple, si vous commencez une licence, vous pouvez changer de mention, bifurquer vers un BTS ou un BUT après un premier semestre ou une année...

► LÉGENDE

— Diplôme délivré

---> Passerelle

		UNIVERSITÉS							
		Licence, Master, Doctorat	Diplôme d'État médical	Diplôme d'État paramédical et du travail social	BUT ou Licence professionnelle	DEUST	CS/CSA	BTS/BTSA	
ANNÉES D'ÉTUDES APRÈS LE BAC	10 ans	●	●	●	●	●	●	●	
	9 ans	●	●		●	●	●	●	
	8 ans	D3	●		●	●	●	●	●
	7 ans	D2	●			●	●	●	●
	6 ans	D1	●	●		●	●	●	
	5 ans	M2	●	●	●	●	●	●	
	4 ans	M1	●	●	●	●	●	●	
	3 ans	L3	●	●	●	●	●	●	
	2 ans	L2	●	●	●	●		●	
1 an	L1 LAS	PASS	●	●	●	●		●	

► ABRÉVIATIONS (PAR ORDRE D'APPARITION)

LAS	Licence accès santé	BTS	Brevet de technicien supérieur
L1, L2, L3	1 ^{re} , 2 ^e et 3 ^e année de licence	B TSA	Brevet de technicien supérieur agricole
M1, M2	1 ^{re} , 2 ^e année de master	DCG	Diplôme de comptabilité et de gestion
D1, D2, D3	1 ^{re} , 2 ^e et 3 ^e année de doctorat	DN MADE	Diplôme national des métiers d'art et du design
PASS	Parcours d'accès spécifique santé	CPGE	Classe préparatoire aux grandes écoles
BUT	Bachelor universitaire de technologie	CPI/CPC	Cycle préparatoire intégré ou commun
DEUST	Diplôme d'études universitaires scientifiques et techniques	BM	Brevet de maîtrise
CS	Certificat de spécialisation	FCIL	Formation complémentaire d'initiative locale
CSA	Certificat de spécialisation agricole		

LYCÉES			GRANDES ÉCOLES		ÉCOLES SPÉCIALISÉES		
DCG	DN MADE	CPGE	Diplôme d'État, Diplôme des écoles d'ingénieurs et de commerce		Diplôme d'État, Diplôme des écoles d'art ou d'architecture	BM	FCIL
<div><div></div><div></div></div>	<div><div></div><div></div></div>	<div><div></div><div></div></div>	<div><div></div><div></div></div>	<div><div></div><div></div></div>	<div><div></div><div></div></div>	<div><div></div><div></div></div>	<div><div></div><div></div></div>
<div><div></div><div></div><div></div></div>	<div><div></div><div></div><div></div></div>	<div><div></div><div></div><div></div></div>	<div><div></div><div></div><div></div></div>	<div><div></div><div></div><div></div></div>	<div><div></div><div></div><div></div></div>	<div><div></div><div></div><div></div></div>	<div><div></div><div></div><div></div></div>
<div><div></div><div></div></div>	<div><div></div><div></div></div>	<div><div></div><div></div></div>	<div><div></div><div></div></div>	<div><div></div><div></div></div>	<div><div></div><div></div></div>	<div><div></div><div></div></div>	<div><div></div><div></div></div>
<div><div></div><div></div><div></div></div>	<div><div></div><div></div><div></div></div>	<div><div></div><div></div><div></div></div>	<div><div></div><div></div><div></div></div>	<div><div></div><div></div><div></div></div>	<div><div></div><div></div><div></div></div>	<div><div></div><div></div><div></div></div>	<div><div></div><div></div><div></div></div>
<div><div></div><div></div><div></div></div>	<div><div></div><div></div><div></div></div>	<div><div></div><div></div><div></div></div>	<div><div></div><div></div><div></div></div>	<div><div></div><div></div><div></div></div>	<div><div></div><div></div><div></div></div>	<div><div></div><div></div><div></div></div>	<div><div></div><div></div><div></div></div>
<div><div></div><div></div><div></div></div>	<div><div></div><div></div><div></div></div>	<div><div></div><div></div><div></div></div>	<div><div></div><div></div><div></div></div>	<div><div></div><div></div><div></div></div>	<div><div></div><div></div><div></div></div>	<div><div></div><div></div><div></div></div>	<div><div></div><div></div><div></div></div>
<div><div></div><div></div><div></div></div>	<div><div></div><div></div><div></div></div>	<div><div></div><div></div><div></div></div>	<div><div></div><div></div><div></div></div>	<div><div></div><div></div><div></div></div>	<div><div></div><div></div><div></div></div>	<div><div></div><div></div><div></div></div>	<div><div></div><div></div><div></div></div>
<div><div></div><div></div><div></div></div>	<div><div></div><div></div><div></div></div>	<div><div></div><div></div><div></div></div>	<div><div></div><div></div><div></div></div>	<div><div></div><div></div><div></div></div>	<div><div></div><div></div><div></div></div>	<div><div></div><div></div><div></div></div>	<div><div></div><div></div><div></div></div>
<div><div></div><div></div><div></div></div>	<div><div></div><div></div><div></div></div>	<div><div></div><div></div><div></div></div>	<div><div></div><div></div><div></div></div>	<div><div></div><div></div><div></div></div>	<div><div></div><div></div><div></div></div>	<div><div></div><div></div><div></div></div>	<div><div></div><div></div><div></div></div>
<div><div></div><div></div><div></div></div>	<div><div></div><div></div><div></div></div>	<div><div></div><div></div><div></div></div>	<div><div></div><div></div><div></div></div>	<div><div></div><div></div><div></div></div>	<div><div></div><div></div><div></div></div>	<div><div></div><div></div><div></div></div>	<div><div></div><div></div><div></div></div>
<div><div></div><div></div><div></div></div>	<div><div></div><div></div><div></div></div>	<div><div></div><div></div><div></div></div>	<div><div></div><div></div><div></div></div>	<div><div></div><div></div><div></div></div>	<div><div></div><div></div><div></div></div>	<div><div></div><div></div><div></div></div>	<div><div></div><div></div><div></div></div>
<div><div></div><div></div><div></div></div>	<div><div></div><div></div><div></div></div>	<div><div></div><div></div><div></div></div>	<div><div></div><div></div><div></div></div>	<div><div></div><div></div><div></div></div>	<div><div></div><div></div><div></div></div>	<div><div></div><div></div><div></div></div>	<div><div></div><div></div><div></div></div>
<div><div></div><div></div><div></div></div>	<div><div></div><div></div><div></div></div>	<div><div></div><div></div><div></div></div>	<div><div></div><div></div><div></div></div>	<div><div></div><div></div><div></div></div>	<div><div></div><div></div><div></div></div>	<div><div></div><div></div><div></div></div>	<div><div></div><div></div><div></div></div>
<div><div></div><div></div><div></div></div>	<div><div></div><div></div><div></div></div>	<div><div></div><div></div><div></div></div>	<div><div></div><div></div><div></div></div>	<div><div></div><div></div><div></div></div>	<div><div></div><div></div><div></div></div>	<div><div></div><div></div><div></div></div>	<div><div></div><div></div><div></div></div>
<div><div></div><div></div><div></div></div>	<div><div></div><div></div><div></div></div>	<div><div></div><div></div><div></div></div>	<div><div></div><div></div><div></div></div>	<div><div></div><div></div><div></div></div>	<div><div></div><div></div><div></div></div>	<div><div></div><div></div><div></div></div>	<div><div></div><div></div><div></div></div>
<div><div></div><div></div><div></div></div>	<div><div></div><div></div><div></div></div>	<div><div></div><div></div><div></div></div>	<div><div></div><div></div><div></div></div>	<div><div></div><div></div><div></div></div>	<div><div></div><div></div><div></div></div>	<div><div></div><div></div><div></div></div>	<div><div></div><div></div><div></div></div>
<div><div></div><div></div><div></div></div>	<div><div></div><div></div><div></div></div>	<div><div></div><div></div><div></div></div>	<div><div></div><div></div><div></div></div>	<div><div></div><div></div><div></div></div>	<div><div></div><div></div><div></div></div>	<div><div></div><div></div><div></div></div>	<div><div></div><div></div><div></div></div>
<div><div></div><div></div><div></div></div>	<div><div></div><div></div><div></div></div>	<div><div></div><div></div><div></div></div>	<div><div></div><div></div><div></div></div>	<div><div></div><div></div><div></div></div>	<div><div></div><div></div><div></div></div>	<div><div></div><div></div><div></div></div>	<div><div></div><div></div><div></div></div>
<div><div></div><div></div><div></div></div>	<div><div></div><div></div><div></div></div>	<div><div></div><div></div><div></div></div>	<div><div></div><div></div><div></div></div>	<div><div></div><div></div><div></div></div>	<div><div></div><div></div><div></div></div>	<div><div></div><div></div><div></div></div>	<div><div></div><div></div><div></div></div>
<div><div></div><div></div><div></div></div>	<div><div></div><div></div><div></div></div>	<div><div></div><div></div><div></div></div>	<div><div></div><div></div><div></div></div>	<div><div></div><div></div><div></div></div>	<div><div></div><div></div><div></div></div>	<div><div></div><div></div><div></div></div>	<div><div></div><div></div><div></div></div>
<div><div></div><div></div><div></div></div>	<div><div></div><div></div><div></div></div>	<div><div></div><div></div><div></div></div>	<div><div></div><div></div><div></div></div>	<div><div></div><div></div><div></div></div>	<div><div></div><div></div><div></div></div>	<div><div></div><div></div><div></div></div>	<div><div></div><div></div><div></div></div>
<div><div></div><div></div><div></div></div>	<div><div></div><div></div><div></div></div>	<div><div></div><div></div><div></div></div>	<div><div></div><div></div><div></div></div>	<div><div></div><div></div><div></div></div>	<div><div></div><div></div><div></div></div>	<div><div></div><div></div><div></div></div>	<div><div></div><div></div><div></div></div>
<div><div></div><div></div><div></div></div>	<div><div></div><div></div><div></div></div>	<div><div></div><div></div><div></div></div>	<div><div></div><div></div><div></div></div>	<div><div></div><div></div><div></div></div>	<div><div></div><div></div><div></div></div>	<div><div></div><div></div><div></div></div>	<div><div></div><div></div><div></div></div>
<div><div></div><div></div><div></div></div>	<div><div></div><div></div><div></div></div>	<div><div></div><div></div><div></div></div>	<div><div></div><div></div><div></div></div>	<div><div></div><div></div><div></div></div>	<div><div></div><div></div><div></div></div>	<div><div></div><div></div><div></div></div>	<div><div></div><div></div><div></div></div>
<div><div></div><div></div><div></div></div>	<div><div></div><div></div><div></div></div>	<div><div></div><div></div><div></div></div>	<div><div></div><div></div><div></div></div>	<div><div></div><div></div><div></div></div>	<div><div></div><div></div><div></div></div>	<div><div></div><div></div><div></div></div>	<div><div></div><div></div><div></div></div>
<div><div></div><div></div><div></div></div>	<div><div></div><div></div><div></div></div>	<div><div></div><div></div><div></div></div>	<div><div></div><div></div><div></div></div>	<div><div></div><div></div><div></div></div>	<div><div></div><div></div><div></div></div>	<div><div></div><div></div><div></div></div>	<div><div></div><div></div><div></div></div>
<div><div></div><div></div><div></div></div>	<div><div></div><div></div><div></div></div>	<div><div></div><div></div><div></div></div>	<div><div></div><div></div><div></div></div>	<div><div></div><div></div><div></div></div>	<div><div></div><div></div><div></div></div>	<div><div></div><div></div><div></div></div>	<div><div></div><div></div><div></div></div>
<div><div></div><div></div><div></div></div>	<div><div></div><div></div><div></div></div>	<div><div></div><div></div><div></div></div>	<div><div></div><div></div><div></div></div>	<div><div></div><div></div><div></div></div>	<div><div></div><div></div><div></div></div>	<div><div></div><div></div><div></div></div>	<div><div></div><div></div><div></div></div>
<div><div></div><div></div><div></div></div>	<div><div></div><div></div><div></div></div>	<div><div></div><div></div><div></div></div>	<div><div></div><div></div><div></div></div>	<div><div></div><div></div><div></div></div>	<div><div></div><div></div><div></div></div>	<div><div></div><div></div><div></div></div>	<div><div></div><div></div><div></div></div>
<div><div></div><div></div><div></div></div>	<div><div></div><div></div><div></div></div>	<div><div></div><div></div><div></div></div>	<div><div></div><div></div><div></div></div>	<div><div></div><div></div><div></div></div>	<div><div></div><div></div><div></div></div>	<div><div></div><div></div><div></div></div>	<div><div></div><div></div><div></div></div>
<div><div></div><div></div><div></div></div>	<div><div></div><div></div><div></div></div>	<div><div></div><div></div><div></div></div>	<div><div></div><div></div><div></div></div>	<div><div></div><div></div><div></div></div>	<div><div></div><div></div><div></div></div>	<div><div></div><div></div><div></div></div>	<div><div></div><div></div><div></div></div>
<div><div></div><div></div><div></div></div>	<div><div></div><div></div><div></div></div>	<div><div></div><div></div><div></div></div>	<div><div></div><div></div><div></div></div>	<div><div></div><div></div><div></div></div>	<div><div></div><div></div><div></div></div>	<div><div></div><div></div><div></div></div>	<div><div></div><div></div><div></div></div>
<div><div></div><div></div><div></div></div>	<div><div></div><div></div><div></div></div>	<div><div></div><div></div><div></div></div>	<div><div></div><div></div><div></div></div>	<div><div></div><div></div><div></div></div>	<div><div></div><div></div><div></div></div>	<div><div></div><div></div><div></div></div>	<div><div></div><div></div><div></div></div>
<div><div></div><div></div><div></div></div>	<div><div></div><div></div><div></div></div>	<div><div></div><div></div><div></div></div>	<div><div></div><div></div><div></div></div>	<div><div></div><div></div><div></div></div>	<div><div></div><div></div><div></div></div>	<div><div></div><div></div><div></div></div>	<div><div></div><div></div><div></div></div>
<div><div></div><div></div><div></div></div>	<div><div></div><div></div><div></div></div>	<div><div></div><div></div><div></div></div>	<div><div></div><div></div><div></div></div>	<div><div></div><div></div><div></div></div>	<div><div></div><div></div><div></div></div>	<div><div></div><div></div><div></div></div>	<div><div></div><div></div><div></div></div>
<div><div></div><div></div><div></div></div>	<div><div></div><div></div><div></div></div>	<div><div></div><div></div><div></div></div>	<div><div></div><div></div><div></div></div>	<div><div></div><div></div><div></div></div>	<div><div></div><div></div><div></div></div>	<div><div></div><div></div><div></div></div>	<div><div></div><div></div><div></div></div>
<div><div></div><div></div><div></div></div>	<div><div></div><div></div><div></div></div>	<div><div></div><div></div><div></div></div>	<div><div></div><div></div><div></div></div>	<div><div></div><div></div><div></div></div>	<div><div></div><div></div><div></div></div>	<div><div></div><div></div><div></div></div>	<div><div></div><div></div><div></div></div>
<div><div></div><div></div><div></div></div>	<div><div></div><div></div><div></div></div>	<div><div></div><div></div><div></div></div>	<div><div></div><div></div><div></div></div>	<div><div></div><div></div><div></div></div>	<div><div></div><div></div><div></div></div>	<div><div></div><div></div><div></div></div>	<div><div></div><div></div><div></div></div>
<div><div></div><div></div><div></div></div>	<div><div></div><div></div><div></div></div>	<div><div></div><div></div><div></div></div>	<div><div></div><div></div><div></div></div>	<div><div></div><div></div><div></div></div>	<div><div></div><div></div><div></div></div>	<div><div></div><div></div><div></div></div>	<div><div></div><div></div><div></div></div>
<div><div></div><div></div><div></div></div>	<div><div></div><div></div><div></div></div>	<div><div></div><div></div><div></div></div>	<div><div></div><div></div><div></div></div>	<div><div></div><div></div><div></div></div>	<div><div></div><div></div><div></div></div>	<div><div></div><div></div><div></div></div>	<div><div></div><div></div><div></div></div>
<div><div></div><div></div><div></div></div>	<div><div></div><div></div><div></div></div>	<div><div></div><div></div><div></div></div>	<div><div></div><div></div><div></div></div>	<div><div></div><div></div><div></div></div>	<div><div></div><div></div><div></div></div>	<div><div></div><div></div><div></div></div>	<div><div></div><div></div><div></div></div>
<div><div></div><div></div><div></div></div>	<div><div></div><div></div><div></div></div>	<div><div></div><div></div><div></div></div>	<div><div></div><div></div><div></div></div>	<div><div></div><div></div><div></div></div>	<div><div></div><div></div><div></div></div>	<div><div></div><div></div><div></div></div>	<div><div></div><div></div><div></div></div>
<div><div></div><div></div><div></div></div>	<div><div></div><div></div><div></div></div>	<div><div></div><div></div><div></div></div>	<div><div></div><div></div><div></div></div>	<div><div></div><div></div><div></div></div>	<div><div></div><div></div><div></div></div>	<div><div></div><div></div><div></div></div>	<div><div></div><div></div><div></div></div>
<div><div></div><div></div><div></div></div>	<div><div></div><div></div><div></div></div>	<div><div></div><div></div><div></div></div>	<div><div></div><div></div><div></div></div>	<div><div></div><div></div><div></div></div>	<div><div></div><div></div><div></div></div>	<div><div></div><div></div><div></div></div>	<div><div></div><div></div><div></div></div>
<div><div></div><div></div><div></div></div>	<div><div></div><div></div><div></div></div>	<div><div></div><div></div><div></div></div>	<div><div></div><div></div><div></div></div>	<div><div></div><div></div><div></div></div>	<div><div></div><div></div><div></div></div>	<div><div></div><div></div><div></div></div>	<div><div></div><div></div><div></div></div>
<div><div></div><div></div><div></div></div>	<div><div></div><div></div><div></div></div>	<div><div></div><div></div><div></div></div>	<div><div></div><div></div><div></div></div>	<div><div></div><div></div><div></div></div>	<div><div></div><div></div><div></div></div>	<div><div></div><div></div><div></div></div>	<div><div></div><div></div><div></div></div>
<div><div></div><div></div><div></div></div>	<div><div></div><div></div><div></div></div>	<div><div></div><div></div><div></div></div>	<div><div></div><div></div><div></div></div>	<div><div></div><div></div><div></div></div>	<div><div></div><div></div><div></div></div>	<div><div></div><div></div><div></div></div>	<div><div></div><div></div><div></div></div>
<div><div></div><div></div><div></div></div>	<div><div></div><div></div><div></div></div>	<div><div></div><div></div><div></div></div>	<div><div></div><div></div><div></div></div>	<div><div></div><div></div><div></div></div>	<div><div></div><div></div><div></div></div>	<div><div></div><div></div><div></div></div>	<div><div></div><div></div><div></div></div>
<div><div></div><div></div><div></div></div>	<div><div></div><div></div><div></div></div>	<div><div></div><div></div><div></div></div>	<div><div></div><div></div><div></div></div>	<div><div></div><div></div><div></div></div>	<div><div></div><div></div><div></div></div>	<div><div></div><div></div><div></div></div>	<div><div></div><div></div><div></div></div>
<div><div></div><div></div><div></div></div>	<div><div></div><div></div><div></div></div>	<div><div></div><div></div><div></div></div>	<div><div></div><div></div><div></div></div>	<div><div></div><div></div><div></div></div>	<div><div></div><div></div><div></div></div>	<div><div></div><div></div><div></div></div>	<div><div></div><div></div><div></div></div>
<div><div></div><div></div><div></div></div>	<div><div></div><div></div><div></div></div>	<div><div></div><div></div><div></div></div>	<div><div></div><div></div><div></div></div>	<div><div></div><div></div><div></div></div>	<div><div></div><div></div><div></div></div>	<div><div></div><div></div><div></div></div>	<div><div></div><div></div><div></div></div>
<div><div></div><div></div><div></div></div>	<div><div></div><div></div><div></div></div>	<div><div></div><div></div><div></div></div>	<div><div></div><div></div><div></div></div>	<div><div></div><div></div><div></div></div>	<div><div></div><div></div><div></div></div>	<div><div></div><div></div><div></div></div>	<div><div></div><div></div><div></div></div>
<div><div></div><div></div><div></div></div>	<div><div></div><div></div><div></div></div>	<div><div></div><div></div><div></div></div>	<div><div></div><div></div><div></div></div>	<div><div></div><div></div><div></div></div>	<div><div></div><div></div><div></div></div>	<div><div></div><div></div><div></div></div>	<div><div></div><div></div><div></div></div>
<div><div></div><div></div><div></div></div>	<div><div></div><div></div><div></div></div>	<div><div></div><div></div><div></div></div>	<div><div></div><div></div><div></div></div>	<div><div></div><div></div><div></div></div>	<div><div></div><div></div><div></div></div>	<div><div></div><div></div><div></div></div>	<div><div></div><div></div><div></div></div>
<div><div></div><div></div><div></div></div>	<div><div></div><div></div><div></div></div>	<div><div></div><div></div><div></div></div>	<div><div></div><div></div><div></div></div>	<div><div></div><div></div><div></div></div>	<div><div></div><div></div><div></div></div>	<div><div></div><div></div><div></div></div>	<div><div></div><div></div><div></div></div>
<div><div></div><div></div><div></div></div>	<div><div></div><div></div><div></div></div>	<div><div></div><div></div><div></div></div>	<div><div></div><div></div><div></div></div>	<div><div></div><div></div><div></div></div>	<div><div></div><div></div><div></div></div>	<div><div></div><div></div><div></div></div>	<div><div></div><div></div><div></div></div>
<div><div></div><div></div><div></div></div>	<div><div></div><div></div><div></div></div>	<div><div></div><div></div><div></div></div>	<div><div></div><div></div><div></div></div>	<div><div></div><div></div><div></div></div>	<div><div></div><div></div><div></div></div>	<div><div></div><div></div><div></div></div>	<div><div></div><div></div><div></div></div>
<div><div></div><div></div><div></div></div>	<div><div></div><div></div><div></div></div>	<div><div></div><div></div><div></div></div>	<div><div></div><div></div><div></div></div>	<div><div></div><div></div><div></div></div>	<div><div></div><div></div><div></div></div>	<div><div></div><div></div><div></div></div>	<div><div></div><div></div><div></div></div>
<div><div></div><div></div><div></div></div>	<div><div></div><div></div><div></div></div>	<div><div></div><div></div><div></div></div>	<div><div></div><div></div><div></div></div>	<div><div></div><div></div><div></div></div>	<div><div></div><div></div><div></div></div>	<div><div></div><div></div><div></div></div>	<div><div></div><div></div><div></div></div>
<div><div></div><div></div><div></div></div>	<div><div></div><div></div><div></div></div>	<div><div></div><div></div><div></div></div>	<div><div></div><div></div><div></div></div>	<div><div></div><div></div><div></div></div>	<div><div></div><div></div><div></div></div>	<div><div></div><div></div><div></div></div>	<div><div></div><div></div><div></div></div>
<div><div></div><div></div><div></div></div>	<div><div></div><div></div><div></div></div>	<div><div></div><div></div><div></div></div>	<div><div></div><div></div><div></div></div>	<div><div></div><div></div><div></div></div>	<div><div></div><div></div><div></div></div>	<div><div></div><div></div><div></div></div>	<div><div></div><div></div><div></div></div>
<div><div></div><div></div><div></div></div>	<div><div></div><div></div><div></div></div>	<div><div></div><div></div><div></div></div>	<div><div></div><div></div><div></div></div>	<div><div></div><div></div><div></div></div>	<div><div></div><div></div><div></div></div>	<div><div></div><div></div><div></div></div>	<div><div></div><div></div><div></div></div>
<div><div></div><div></div><div></div></div>	<div><div></div><div></div><div></div></div>	<div><div></div><div></div><div></div></div>	<div><div></div><div></div><div></div></div>	<div><div></div><div></div><div></div></div>	<div><div></div><div></div><div></div></div>	<div><div></div><div></div><div></div></div>	<div><div></div><div></div><div></div></div>
<div><div></div><div></div><div></div></div>	<div><div></div><div></div><div></div></div>	<div><div></div><div></div><div></div></div>	<div><div></div><div></div><div></div></div>	<div><div></div><div></div><div></div></div>	<div><div></div><div></div><div></div></div>	<div><div></div><div></div><div></div></div>	<div><div></div><div></div><div></div></div>
<div><div></div><div></div><div></div></div>	<div><div></div><div></div><div></div></div>	<div><div></div><div></div><div></div></div>	<div><div></div><div></div><div></div></div>	<div><div></div><div></div><div></div></div>	<div><div></div><div></div><div></div></div>	<div><div></div><div></div><div></div></div>	<div><div></div><div></div><div></div></div>
<div><div></div><div></div><div></div></div>	<div><div></div><div></div><div></div></div>	<div><div></div><div></div><div></div></div>	<div><div></div><div></div><div></div></div>	<div><div></div><div></div><div></div></div>	<div><div></div><div></div><div></div></div>	<div><div></div><div></div><div></div></div>	<div><div></div><div></div><div></div></div>
<div><div></div><div></div><div></div></div>	<div><div></div><div></div><div></div></div>	<div><div></div><div></div><div></div></div>	<div><div></div><div></div><div></div></div>	<div><div></div><div></div><div></div></div>	<div><div></div><div></div><div></div></div>	<div><div></div><div></div><div></div></div>	<div><div></div><div></div><div></div></div>
<div><div></div><div></div><div></div></div>	<div><div></div><div></div><div></div></div>	<div><div></div><div></div><div></div></div>	<div><div></div><div></div><div></div></div>	<div><div></div><div></div><div></div></div>	<div><div></div><div></div><div></div></div>	<div><div></div><div></div><div></div></div>	<div><div></div><div></div><div></div></div>
<div><div></div><div></div><div></div></div>	<div><div></div><div></div><div></div></div>	<div><div></div><div></div><div></div></div>	<div><div></div><div></div><div></div></div>	<div><div></div><div></div><div></div></div>	<div><div></div><div></div><div></div></div>	<div><div></div><div></div><div></div></div>	<div><div></div><div></div><div></div></div>
<div><div></div><div></div><div></div></div>	<div><div></div><div></div><div></div></div>	<div><div></div><div></div><div></div></div>	<div><div></div><div></div><div></div></div>	<div><div></div><div></div><div></div></div>	<div><div></div><div></div><div></div></div>	<div><div></div><div></div><div></div></div>	<div><div></div><div></div><div></div></div>
<div><div></div><div></div><div></div></div>	<div><div></div><div></div><div></div></div>	<div><div></div><div></div><div></div></div>	<div><div></div><div></div><div></div></div>	<div><div></div><div></div><div></div></div>	<div><div></div><div></div><div></div></div>	<div><div></div><div></div><div></div></div>	<div><div></div><div></div><div></div></div>
<div><div></div><div></div><div></div></div>	<div><div></div><div></div><div></div></div>	<div><div></div><div></div><div></div></div>	<div><div></div><div></div><div></div></div>	<div><div></div><div></div><div></div></div>	<div><div></div><div></div><div></div></div>	<div><div></div><div></div><div></div></div>	<div><div></div><div></div><div></div></div>
<div><div></div><div></div><div></div></div>	<div><div></div><div></div><div></div></div>	<div><div></div><div></div><div></div></div>	<div><div></div><div></div><div></div></div>	<div><div></div><div></div><div></div></div>	<div><div></div><div></div><div></div></div>	<div><div></div><div></div><div></div></div>	<div><div></div><div></div><div></div></div>
<div><div></div><div></div><div></div></div>	<div><div></div><div></div><div></div></div>	<div><div></div><div></div><div></div></div>	<div><div></div><div></div><div></div></div>	<div><div></div><div></div><div></div></div>	<div><div></div><div></div><div></div></div>	<div><div></div><div></div><div></div></div>	<div><div></div><div></div><div></div></div>
<div><div></div><div></div><div></div></div>	<div><div></div><div></div><div></div></div>	<div><div></div><div></div><div></div></div>	<div><div></div><div></div><div></div></div>	<div><div></div><div></div><div></div></div>	<div><div></div><div></div><div></div></div>	<div><div></div><div></div><div></div></div>	<div><div></div><div></div><div></div></div>

● DES PISTES POUR CHOISIR

INSCRIPTION DANS L'ENSEIGNEMENT SUPÉRIEUR

Parcoursup est la plateforme d'admission en première année d'études supérieures. C'est également une source d'information à explorer dès la seconde. Zoom sur le calendrier de l'année de terminale, à respecter scrupuleusement.

► SUR PARCOURSUP

La procédure Parcoursup se déroule en plusieurs phases. Le calendrier doit être respecté.

À noter :

Pour chaque formation, vous disposez d'une **carte d'identité** avec tous les éléments nécessaires pour faire vos choix : le programme, les informations essentielles (public/privé, les éventuels frais de scolarité...), les modalités et les critères d'analyse des candidatures, les chiffres d'accès à la formation, les débouchés professionnels...

NOVEMBRE

DÉCEMBRE

JANVIER

FÉVRIER

MARS

► 1^{ère} étape► 2^e étape

► 1^{ère} étape

Je m'informe et découvre les formations

Vous pouvez vous renseigner sur les différentes formations post-bac et les établissements qui vous intéressent.

Vous devrez ensuite créer **votre compte Parcoursup** afin de constituer **votre dossier candidat**, en renseignant une adresse e-mail valide que vous consultez régulièrement. Vous pouvez télécharger l'application Parcoursup sur votre smartphone. Un numéro de dossier vous est attribué et vous choisissez votre mot de passe. Conservez-les.

Vous pouvez choisir au maximum **10 vœux** de formation en phase principale et 10 vœux supplémentaires en apprentissage, sans les classer (avec possibilité de sous-vœux selon les formations).

Pensez à confirmer les vœux qui vous intéressent car un vœu non confirmé ne sera pas transmis à la formation. C'est donc **une étape importante**.



Et si vous êtes en situation de handicap ?

Un **référé handicap** est indiqué pour chaque formation présentée sur Parcoursup. Vous pouvez le contacter pour vous informer sur les modalités d'accueil possibles ou renseigner une fiche de liaison dans votre dossier Parcoursup ([p. 32](#)).



Vous souhaitez entrer en apprentissage ?

Si vous souhaitez suivre une formation en apprentissage, de très nombreuses formations nécessitent l'inscription sur Parcoursup. Mais, une proposition d'admission ne sera finalisée que si vous avez signé un contrat d'apprentissage avec une entreprise ([p. 30](#)).

À noter

Des conseillers **Parcoursup** peuvent vous accompagner par téléphone (**0 800 400 070, appel gratuit**), chat, mail ou via les réseaux sociaux. En cas de difficulté, privilégiez la rubrique Contacts accessible à partir de votre dossier Parcoursup ou via le site public.



Il est essentiel de respecter les dates clés des différentes étapes !

Pour connaître le calendrier, rendez-vous sur : parcoursup.gouv.fr

AVRIL

MAI

JUIN

JUILLET



► 3^e étape

► 2^e étape

Je m'inscris pour formuler mes vœux et je finalise mon dossier

Les jurys des formations, auprès desquelles vous aurez candidaté, examineront votre candidature.

Suivant votre projet, votre parcours scolaire et la filière demandée, vous allez :

- Recevoir **une proposition d'admission** (Oui ou Oui-si), vous pouvez accepter ou renoncer et demander à conserver tout ou partie de vos vœux en attente.
- Recevoir **plusieurs propositions d'admission**, vous devez faire un choix et pouvez accepter une proposition et renoncer aux autres et demander à conserver tout ou partie de vos vœux en attente en les classant. Si la proposition d'admission que vous avez choisie correspond à votre vœu favori, vous devez l'accepter définitivement, vous renoncez donc à tous vos vœux en attente.
- Recevoir **uniquement des réponses en attente**, vous devez attendre qu'une place se libère.
- Recevoir **uniquement des réponses négatives**, vous pouvez recourir à la phase complémentaire pour formuler jusqu'à **10 nouveaux** vœux pour des formations ayant encore des places à proposer. Si malgré tout vous restez sans proposition d'admission, vous pourrez alors saisir la **commission d'accès à l'enseignement supérieur** afin que votre dossier soit examiné et qu'une proposition soit réalisée.

► 3^e étape

Je reçois les réponses des formations et je décide

Après avoir accepté la proposition d'admission dans un établissement d'enseignement supérieur, vous devez faire votre inscription administrative auprès de cet établissement. Pour cela, vous devez consulter les délais et modalités d'inscription indiqués par la formation dans votre dossier Parcoursup en cliquant sur le bouton « Infos inscription administrative » situé au niveau de la proposition d'admission acceptée. Attention, la plateforme Parcoursup ne gère pas les inscriptions administratives au sein des formations.

► HORS PARCOURSUP

Certaines formations ne sont pas intégrées à Parcoursup. Les démarches de candidatures dépendent alors de l'école qui assure la formation. Par exemple : certaines écoles de commerce et de management, certaines écoles spécialisées (métiers sociaux et paramédicaux) et certaines filières artistiques (Bachelor design...).

Comment s'inscrire ?

Les écoles concernées ont souvent leur propre système d'admission et d'inscription. Vous devez donc prendre contact avec elles pour connaître les démarches à effectuer.

● DES PISTES POUR CHOISIR

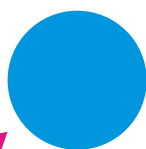

LICENCE

Première étape des études longues à l'université, les licences couvrent de nombreux domaines. Organisées en parcours associant plusieurs disciplines, elles permettent aux étudiants d'envisager une spécialisation progressive à différentes étapes du cursus.

Candidature sur **parcoursup**
Entrez dans l'enseignement supérieur

► DURÉE

La licence se déroule sur **3 ans** (6 semestres) dans une Unité de formation et de recherche (**UFR**) à l'université. Elle s'inscrit dans le système de Licence-Master-Doctorat (**LMD**).

► ORGANISATION

Pour s'inscrire en licence, il faut avoir le bac ou un diplôme équivalent. Si tous les profils sont admis, le **bac général** est le plus adapté.

En règle générale, l'accès à l'université est ouvert à tous, sans sélection. Toutefois, certaines licences font exception en raison de critères sélectifs fixés par la réglementation ou de capacité d'accueil limitée. La qualité de votre dossier scolaire peut être décisive.

De la chimie aux sciences de l'éducation en passant par les arts ou le droit, on distingue une **quarantaine de mentions** de licences dont les intitulés sont relativement communs à toutes les universités. L'objectif de cette formation est la poursuite d'études.

Quelques licences professionnelles sont accessibles post-bac en formation initiale ou en apprentissage pour accéder rapidement à l'emploi.

On compte en moyenne **20 à 30 heures de cours hebdomadaires** : les cours magistraux (**CM**) en amphithéâtre (surnommé amphi) alternent avec des travaux pratiques (**TP**) et/ou travaux dirigés (**TD**), des séquences d'observation ou de mise en situation professionnelle, des projets individuels ou collectifs. À cela s'ajoute au moins 20 heures hebdomadaires pour apprendre les cours, les accompagner de lectures et de recherches en bibliothèque.

► VALIDATION DU DIPLÔME

Elle s'effectue par un contrôle continu, un examen final ou en combinant l'un et l'autre.

Les 6 semestres répartis sur les 3 ans doivent être validés, conduisant à l'attribution de 180 crédits du système européen de transfert et d'accumulation (**ECTS**).

La licence a la même valeur quelle que soit l'université qui la délivre car c'est un **diplôme national**.

► ET APRÈS ?

À l'université, vous pouvez poursuivre en master pour 2 ans d'études. Il est également possible de rejoindre une école spécialisée ou une grande école ([p. 8](#)).

Selon le parcours d'études suivi, les compétences préprofessionnelles acquises et le ou les stage(s) effectué(s), vous pouvez trouver un emploi ou passer un concours administratif.

► DOUBLE LICENCE

Filière d'excellence, la double licence, contrairement à la licence bi-disciplinaire, permet de valider deux diplômes complémentaires en **3 ans** à l'université.

Le nombre d'heures de cours peut varier en fonction des programmes spécifiques de chaque double licence et des universités. Il est généralement plus élevé qu'en licence simple. Vous aurez donc un emploi du temps plus chargé qu'un étudiant en licence simple (avec entre **30 et 40 heures de cours hebdomadaires**) et un travail personnel important à fournir pour réussir dans les cours des deux disciplines.

Renseignez-vous sur Parcoursup ([p. 10](#)).



► LICENCES POUR ACCÉDER AUX ÉTUDES DE SANTÉ (EN COURS DE RÉFORME)

Pour accéder aux études de santé (maïeutique, médecine, odontologie et pharmacie), vous devez suivre le Parcours d'accès spécifique santé (**PASS**) ou la Licence avec option accès santé (**LAS**) à l'université et réussir aux sélections organisées à l'issue. Les universités proposent un 3^e parcours pour accéder aux études de kinésithérapie.

Le Parcours accès spécifique santé (**PASS**) comprend une majorité d'enseignements en santé avec une option d'une autre discipline comme le droit, la biologie ou les mathématiques.

Les Licences avec l'option accès santé (**LAS**) sont des formations contenant des enseignements correspondant à la discipline choisie (droit, biologie, mathématiques...) et des enseignements complémentaires liés à cet « accès santé » (sciences fondamentales, sciences humaines et sociales, modules de découverte des métiers de la santé et de préparation aux épreuves d'accès santé).

Si vous **validez** votre 1^{re} année dans l'un de ces parcours, vous pouvez, selon les universités, **candidater** pour les études de santé qui vous intéressent.

Si vous **n'êtes pas admis en parcours santé** mais que vous **avez validé votre année**, vous pouvez poursuivre en 2^e année de LAS, dans la discipline hors santé choisie et candidater de nouveau aux études de santé à l'issue de l'année de LAS 2 validée (deux tentatives possibles sur l'ensemble de la licence).

Si vous **ne validez pas votre PASS**, vous ne pouvez pas redoubler et vous devez vous réorienter (sauf en LAS). Si vous **ne validez pas votre LAS**, vous pouvez redoubler votre licence sans l'option santé ou vous réorienter.

► LICENCE POUR ACCÉDER AUX MÉTIERS D'ENSEIGNANT

Les **concours de recrutement** des enseignants du 1^{er} et du 2nd degré, ainsi que celui de Conseiller principal d'éducation (**CPE**) sont désormais ouverts dès la **3^e année de licence**.

Après le bac, vous pourrez vous inscrire dans :

- une **licence disciplinaire** et suivre des modules de préparation à l'enseignement et au concours dès la 2^e année ;
- la nouvelle licence Professorat des écoles (**LPE**), spécifiquement conçue pour le métier de professeur des écoles (1^{er} degré). Elle offre des conditions optimales de préparation au **nouveau concours** de recrutement des professeurs des écoles (**CRPE**). Cette licence devrait être mise en place ainsi qu'un master professionnalisant et rémunéré à la rentrée 2026.

Après la validation de votre **LPE**, vous serez dispensé des épreuves d'admissibilité et vous pourrez vous présenter directement aux **épreuves orales d'admission** (contrairement aux titulaires d'une licence disciplinaire qui devront passer les épreuves d'admissibilité et d'admission).

Après la validation du concours, vous entrerez pour 2 ans dans une formation rémunérée* en master Métiers de l'enseignement et de l'éducation (**M2E**) en Institut national supérieur du professorat et de l'éducation (**Inspé**) pour l'enseignement public et en Institut supérieur de formation de l'enseignement catholique (**Isfec**) pour l'enseignement privé.

* La 1^{re} année, vous serez nommé en qualité d'élève fonctionnaire et vous serez rémunéré environ 1 400 € nets par mois. La 2^e année, vous deviendrez fonctionnaire stagiaire avec une rémunération d'environ 1 800 € nets par mois. À l'issue des deux années de master, vous deviendrez professeur titulaire avec une rémunération à partir de 2 100 € nets par mois.

Pour en savoir plus

➡ devenirenseignant.gouv.fr

● DES PISTES POUR CHOISIR

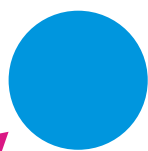

BACHELOR UNIVERSITAIRE DE TECHNOLOGIE (BUT)

Le Bachelor universitaire de technologie (BUT) est une formation générale et technologique propre à un domaine professionnel. Il se prépare en 3 ans dans un IUT, structure interne à l'université et délivre le grade de licence.

 Candidature sur **parcoursup**
Entrez dans l'enseignement supérieur

► DURÉE

Organisée sur **3 ans** (6 semestres), la formation menant au BUT vous permet une poursuite d'études mais également une insertion professionnelle rapide. En fonction du parcours sélectionné, la formation peut ne pas être proposée dans l'ensemble des Instituts universitaires de technologie (**IUT**).

► ORGANISATION

Les Instituts universitaires de technologie (**IUT**) font une sélection sur dossier, voire des tests et/ou un entretien de motivation comme indiqué dans leur fiche formation, rubrique Critères d'analyse des candidatures sur Parcoursup.

Les BUT sont définis par **24 mentions** : 8 dans le **secteur des services** et 16 dans le **secteur industriel**. Chaque mention propose de 1 à 5 parcours qui débutent en 2^e année. Seuls 3 BUT proposent des parcours dès la 1^{re} année : carrières sociales, génie biologique et information-communication.

Construit en blocs de compétences, le BUT comprend une majeure et des modules complémentaires choisis en fonction de votre projet professionnel.

Il faut compter de **35 à 40 heures de cours hebdomadaires** réparties entre les cours magistraux (**CM**), les travaux dirigés (**TD**) et les travaux pratiques (**TP**). En plus des cours, s'ajoute le travail personnel sous forme de devoirs à la maison (**DM**). Un tiers du volume d'heures est adapté à l'environnement local et la réalité du monde professionnel.

Une place importante est également accordée au projet professionnel qui se matérialise par **600 heures de projet tutoré** et **22 à 26 semaines de stage en entreprise**.

► VALIDATION DU DIPLÔME

Le diplôme est délivré sur la base du contrôle continu. Une validation des connaissances est organisée à la fin de chaque **semestre**.

Une certification de **niveau en anglais** est désormais obligatoire.

Le BUT s'inscrit dans le schéma européen Licence-Master-Doctorat (**LMD**) et donne lieu à l'attribution de 180 crédits du système européen de transfert et d'accumulation (**ECTS**) qui lui confère le grade de licence. Les étudiants qui ont validé 120 ECTS obtiennent le **diplôme intermédiaire** de Diplôme universitaire de technologie (**DUT**), équivalent à un Bac + 2.

► ET APRÈS ?

La formation à la fois **générale** et **professionnelle** du BUT favorise la poursuite d'études comme l'accès au marché du travail.

Les possibilités d'études varient selon les spécialités et les conditions d'accès (dossier, examen, entretien) en licence, en 1^{re} année de master, en écoles d'ingénieurs par le biais de leurs admissions parallèles, de commerce et de management ou vétérinaires. Pour augmenter leurs chances de réussite, les candidats de BUT peuvent rejoindre une prépa Adaptation technicien supérieur (**ATS**) équivalent à une CPGE ([p. 19](#)).

Et si vous prépariez ce diplôme en apprentissage ?
[p. 30](#)

● DES PISTES POUR CHOISIR



DIPLÔME D'ÉTUDES UNIVERSITAIRES SCIENTIFIQUES ET TECHNIQUES (DEUST)



Le Diplôme d'études universitaires scientifiques et techniques (DEUST) est un diplôme préparé à l'université en **2 ans**, conçu pour offrir une formation professionnelle ciblée répondant aux besoins spécifiques des entreprises locales.

Candidature sur  **parcoursup**
Entrez dans l'enseignement supérieur

► DURÉE

Accessible après l'obtention du baccalauréat, le DEUST se prépare en **2 ans**, soit 4 semestres. Cette formation courte et professionnalisante permet une insertion rapide dans le monde du travail.

► ORGANISATION

Le DEUST s'adresse principalement aux titulaires d'un bac général ou technologique disposant d'un bon dossier scolaire. Certaines universités peuvent également exiger un entretien de motivation ou des tests d'entrée.

En Auvergne-Rhône-Alpes, seules 3 spécialités sont proposées :

- Animation et gestion des activités physiques, sportives ou culturelles ;
- Métiers de la forme ;
- Préparateur/Technicien en pharmacie.

La formation combine cours magistraux (**CM**), travaux dirigés (**TD**) et enseignements pratiques. Elle inclut également un stage en entreprise de **8 à 10 semaines**.

► VALIDATION DU DIPLÔME

Le DEUST est un diplôme national de Bac + 2 validé par 120 crédits du système européen de transfert et d'accumulation (**ECTS**), attribués à l'issue d'un contrôle continu et d'examens, selon les modalités propres à chaque université. Sa valeur est identique dans tous les établissements qui le délivrent.

► ET APRÈS ?

Le DEUST vise avant tout une insertion directe dans la vie professionnelle dans des domaines, en lien avec votre formation, aussi variés que l'animation sportive, le commerce, la maintenance, la comptabilité, l'informatique, l'accompagnement social, le droit, l'immobilier... Toutefois, une poursuite d'études est possible, notamment en licence ou en licence professionnelle.

Et si vous prépariez ce diplôme en apprentissage ?
[p. 30](#)

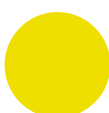

● DES PISTES POUR CHOISIR

BREVET DE TECHNICIEN SUPÉRIEUR (BTS) BREVET DE TECHNICIEN SUPÉRIEUR AGRICOLE (BTSA)

Le Brevet de technicien supérieur (BTS) et le Brevet de technicien supérieur agricole (BTSA) sont des diplômes nationaux de l'enseignement supérieur qui se préparent en 2 ans. Cette formation sélective est conçue pour offrir une formation professionnelle spécialisée dans des domaines variés : commerce, industrie, services, santé...

Candidature sur  **parcoursup**
Entrez dans l'enseignement supérieur

► DURÉE

Les études durent **2 ans** dans la majorité des cas.

Si votre bac n'est pas en lien avec la spécificité du BTS visé, il peut vous être demandé de passer par une **année de mise à niveau**. Cela porte la durée des études à 3 ans.

Les BTS menant aux métiers de prothésiste-orthésiste et de podo-orthésiste se préparent en 3 ans au lieu de 2 pour répondre aux exigences professionnelles.

► ORGANISATION

Les établissements font une sélection sur dossier, voire des tests et/ou entretien de motivation.

À noter : La sélection est plus importante dans les spécialités rares ou très attractives.

On recense près de **120 spécialités** réparties en différents secteurs : agricole, industriel, tertiaire, sanitaire et social.

Il faut compter entre **30 et 33 heures de cours hebdomadaires**, réparties entre les cours magistraux (**CM**), les travaux dirigés (**TD**) et les travaux pratiques (**TP**). Beaucoup de travail personnel est nécessaire pour les devoirs et les projets à rendre.

Sur les 2 ans de formation, vous aurez à effectuer de **8 à 16 semaines** de stage en entreprise.

Vous êtes bachelier professionnel ?

Si vous n'avez reçu aucune proposition d'admission et que vous avez obtenu votre bac professionnel avec une mention « bien » ou « très bien », vous bénéficiez d'un droit d'admission dans un BTS du même domaine que celui pour lequel vous avez postulé.

La **classe passerelle** est destinée aux bacheliers professionnels et à titre exceptionnel aux bacheliers technologiques qui n'ont eu aucune proposition d'admission en BTS via Parcoursup. D'une durée d'une année scolaire, elle vous permet de consolider vos acquis et de bénéficier d'un avis positif pour faciliter l'accès en BTS ou BTSA.

► VALIDATION DU DIPLÔME

La réussite à un **examen en fin de 2^e année** permet d'obtenir le BTS ou le BTSA. L'assimilation des connaissances est contrôlée tout au long des deux années par les enseignants et les résultats obtenus en 1^{re} année sont déterminants pour le passage en 2^e année. La validation du BTS ou BTSA permet l'acquisition de 120 crédits du système européen de transfert et d'accumulation (**ECTS**).

► ET APRÈS ?

Le BTS est conçu pour répondre aux besoins des entreprises. Les diplômés sont donc recherchés sur le **marché du travail**.

Il est également possible de **continuer vos études** à l'université en licence générale, en licence professionnelle (recrutement sur dossier) ou en Bachelor universitaire de technologie (**BUT**). Des formations existent également en lycée : prépa Adaptation technicien supérieur (**ATS**) ou classe Agro-véto post BTSA et BTS pour intégrer une école de commerce et de management, une école d'ingénieur ou un établissement d'enseignement supérieur agronomique, vétérinaire et de paysage.

Et si vous prépariez ce diplôme en apprentissage ?
[p. 30](#)

● DES PISTES POUR CHOISIR



DIPLÔME DE COMPTABILITÉ ET DE GESTION (DCG)

Le DCG est un diplôme national qui constitue la première étape du parcours menant à l'expertise comptable. Ce diplôme permet à la fois une insertion professionnelle immédiate et la poursuite d'études dans le domaine.

Candidature sur  **parcoursup**
Entrez dans l'enseignement supérieur

► DURÉE

La formation s'effectue sur **3 années** et délivre le grade de licence. Elle constitue le premier niveau de qualification de la filière expertise comptable.

► ORGANISATION

La formation s'adresse en priorité aux titulaires d'un baccalauréat Sciences et technologies du management et de la gestion (**STMG**) ou d'un bac général, mais reste ouverte aux bacheliers d'autres filières.

Le programme du DCG s'organise autour de 4 dominantes : la comptabilité, le droit, l'économie et l'anglais.

Il comprend environ **30 heures de cours hebdomadaires**, exigeant un travail personnel soutenu.

Un stage obligatoire **d'au moins 8 semaines**, en entreprise ou en cabinet d'expertise comptable, fait partie intégrante de la formation. Il donne lieu à la rédaction d'un rapport de stage, présenté lors d'une soutenance orale.

► VALIDATION DU DIPLÔME

Le DCG repose sur un système d'épreuves réparties en 13 Unités d'enseignement (**UE**). Les candidats peuvent choisir l'ordre dans lequel ils passent les examens, généralement à raison de 4 à 5 épreuves par an. Chaque UE est acquise de manière définitive une fois validée, sans limite de durée. Les examens sont organisés au niveau national, une fois par an. Le diplôme est obtenu avec une moyenne générale d'au moins 10/20.

► ET APRÈS ?

Après le DCG, plusieurs options sont possibles :

- continuer dans la filière comptable avec le Diplôme supérieur de comptabilité et de gestion (**DSCG**), puis le Diplôme d'expertise comptable (**DEC**) ;
- rejoindre un master notamment en Comptabilité, contrôle, audit (**CCA**) ;
- intégrer une **école de commerce ou de management**.

Et si vous prépariez ce diplôme en apprentissage ?
[p. 30](#)



● DES PISTES POUR CHOISIR



DIPLÔME NATIONAL DES MÉTIERS D'ART ET DU DESIGN (DN MADE)

Le Diplôme national des métiers d'art et du design (DN MADE) a pour but l'acquisition de connaissances et de compétences professionnelles dans les différents champs des métiers d'art et du design.

Candidature sur  **parcoursup**
Entrez dans l'enseignement supérieur

► DURÉE

Le DN MADE est un cycle de formation en **3 ans** après le bac ou un diplôme équivalent.

Le cursus prévoit une spécialisation progressive vers la mention choisie. Par ce processus, vous gagnez en autonomie pour être apte à concevoir et réaliser vos propres créations.

► ORGANISATION

Tous les bacheliers peuvent postuler, ainsi que les titulaires d'un diplôme de niveau équivalent au bac, tel que le Brevet des métiers d'art (**BMA**).

Un **dossier de travaux artistiques**, autrement appelé **portfolio** ou **book**, peut être demandé pour permettre de départager les candidats notamment quand le nombre de places est restreint ou que la demande est forte. Pour multiplier les chances d'être admis, il est conseillé de candidater dans plusieurs établissements proposant la même mention.

Le DN MADE couvre **14 mentions**. Un même établissement peut proposer plusieurs DN MADE avec différentes mentions. Il est important de se renseigner sur l'offre de formation avant de faire votre choix.

La durée hebdomadaire des cours est de **30 heures en 1^{re} année, 27 heures en 2^e année et 24 heures en 3^e année**, avec une part croissante des heures en **ateliers de création**.

La formation comprend une période obligatoire de stage de **12 à 16 semaines** en France ou à l'étranger.

► VALIDATION DU DIPLÔME

La 1^{re} année fait office d'**année de découverte** avec l'acquisition des fondamentaux conceptuels, artistiques et techniques.

La 2^e année est celle de l'**approfondissement** au cours de laquelle les étudiants élaborent des problématiques et expérimentent la démarche de projet.

La 3^e année est une année de **perfectionnement** des spécialités. Vous travaillez sur votre mémoire ainsi que sur un projet (individuel ou collectif) à soumettre à un jury pour pouvoir valider votre formation.

Les 2 premières années sont évaluées sous la forme d'un contrôle continu. La 3^e année prévoit un contrôle continu, ainsi qu'un mémoire et un projet, évalués lors d'épreuves orales.

La validation du DN MADE permet l'acquisition de 180 crédits du système européen de transfert et d'accumulation (**ECTS**) et délivre le grade de licence.

► ET APRÈS ?

Selon la spécialité, il est possible d'accéder à des postes d'assistant en conception dans un studio de création, en agence, dans des PME/PMI, d'exercer en indépendant ou d'accéder à un emploi d'artisan-concepteur maîtrisant des techniques pointues.

Vous pouvez continuer vos études en préparant un Diplôme supérieur des arts appliqués (**DSAA**), un master ou un Diplôme national supérieur d'expression plastique (**DNSEP**).

Et si vous prépariez ce diplôme en apprentissage ?
[p. 30](#)

● DES PISTES POUR CHOISIR



CLASSES PRÉPARATOIRES AUX GRANDES ÉCOLES (CPGE) ET ASSOCIÉES

Une Classe préparatoire aux grandes écoles (CPGE) est une formation sélective proposée dans certains lycées. Elle a pour objectif de préparer les étudiants aux concours d'entrée des grandes écoles.

Candidature sur **parcoursup**
Entrez dans l'enseignement supérieur

► DURÉE

Les classes préparatoires ont une durée initiale de **2 ans**. Toutefois, il est possible de redoubler une seule fois la 2^e année, afin d'intégrer une école plus adaptée à votre projet ou mieux classée.

La formation pour les bacheliers professionnels est de 3 ans dans les CPGE Économique et commerciale technologique (**ECT**) ou Technologie et sciences industrielles (**TSI**) qui admettent ces profils.

► ORGANISATION

Les CPGE accueillent majoritairement des titulaires d'un baccalauréat général, mais les élèves issus des filières technologique ou professionnelle y ont également leur place.

L'examen des candidatures sur Parcoursup prend en compte les résultats scolaires, les appréciations, le parcours et la motivation.

Les CPGE se répartissent en 3 grandes filières :

- économiques et commerciales ;
- littéraires ;
- scientifiques.

Suivre une CPGE demande un investissement important. Vous aurez environ **30 heures de cours hebdomadaires** (enseignements théoriques et travaux dirigés), complétés par des devoirs surveillés, des interrogations orales (appelées *colles*) et un volume conséquent de travail personnel.

Il n'y a pas de stage car ces classes sont une préparation aux concours et les enseignements y sont uniquement théoriques.

D'autres types de classes préparatoires, avec un accès sélectif, existent :

- les Cycles préparatoires intégrés (**CPI**) qui visent à acquérir les bases nécessaires avant d'intégrer directement le cycle ingénieur de la même école ;
- les Cycles préparatoires communs (**CPC**) proposés par certaines écoles d'ingénieurs en réseau ;
- les Cycles universitaires préparatoires aux grandes écoles (**CUPGE**) proposés par les universités qui permettent de postuler aux écoles d'ingénieurs via des admissions parallèles ou une poursuite d'études à l'université.

► VALIDATION DU DIPLÔME

Les CPGE ne délivrent pas de diplôme mais donnent droit à des crédits du système européen de transfert et d'accumulation (**ECTS**). Elles constituent une étape essentielle pour accéder à certaines grandes écoles.

Grâce à la double inscription à l'université, si vous validez votre 1^{re} année de CPGE et ne souhaitez pas poursuivre en 2^e année ou échouez aux concours, vous pouvez bénéficier d'équivalences en licence.

► ET APRÈS ?

Si les 2 années de prépa sont validées, elles vous permettent d'obtenir 120 crédits du système européen de transfert et d'accumulation (**ECTS**). Vous pouvez ainsi intégrer les grandes écoles (normales supérieures, vétérinaires, de la défense, de commerce et de management, d'ingénieurs...) **sous réserve de réussite** aux épreuves de recrutement (concours, dossiers, entretiens...).

D'autres poursuites d'études sont possibles, notamment à l'université ou dans d'autres écoles (Écoles de journalisme, Instituts d'études politiques...).

● DES PISTES POUR CHOISIR

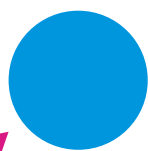

DIPLÔME DES ÉCOLES DE COMMERCE ET DE MANAGEMENT

À quel moment intégrer une école de commerce et de management ? Cela dépend du cursus envisagé. Programme en 3, 4 ou 5 ans après le bac ou en 3 ans après un Bac + 2 ou une classe prépa... La plupart des écoles organisent également des admissions parallèles. Voici un panorama des possibilités offertes dès la terminale. Il est fortement recommandé de vérifier la qualité des écoles et la reconnaissance de leurs diplômes (p. 26).

Candidature sur **parcoursup**
Entrez dans l'enseignement supérieur

► DURÉE

Directement accessible **après le baccalauréat**, les étudiants intègrent dans ce cas un parcours en 3, 4 ou 5 ans :

En 3 ans : plus de 80 **bachelors** délivrés par des écoles reconnues par l'État sont accessibles dès la sortie du lycée dans toute la France. Parmi eux, 50 sont visés (p. 26) et 25 délivrent le grade de licence.

En 4 ans : parmi les 11 Bachelors of business Administration (**BBA**) reconnus et visés (p. 26), 10 donnent le grade de licence.

En 5 ans : près de 30 programmes grande école délivrés par des écoles reconnues par l'État sont accessibles avec le bac : 19 sont visés (p. 26), 17 donnent le grade de master.

À noter : 23 écoles de commerce et de management proposent un programme grande école en 3 ans (parfois 4) accessible après **une classe préparatoire Économique et commerciale générale (ECG)** ou **Économique et commerciale technologique (ECT)** en 2 ans.

Les bachelors proposés par les écoles de commerce sont à distinguer des BUT (p. 14) dispensés à l'université.

► ORGANISATION

Dans la plupart des cas, les écoles recrutent sur concours, certains étant communs à plusieurs écoles.

Dans l'ensemble de ces formations, les **bacheliers généraux** sont majoritaires. Des cursus accueillent des bacheliers de Sciences et technologies du management et de la gestion (**STMG**) ou des bacheliers professionnels.

Dans toutes les écoles, la formation est orientée vers le monde de l'entreprise. Il faut compter entre **20 et 25 heures de cours hebdomadaires**, avec des matières comme l'économie, la comptabilité, la gestion, le marketing, la négociation commerciale, le droit des affaires ou encore la finance. La spécialisation se fait progressivement et devient plus marquée en fin de parcours.

Des stages en entreprise et des expériences à l'international font partie intégrante du programme. Les langues étrangères occupent aussi une place importante, avec certains enseignements en anglais ou dans d'autres langues vivantes.

À noter : Les universités, à travers leurs Instituts d'administration des entreprises (**IAE**), proposent des masters reconnus et de qualité équivalente.

► VALIDATION DU DIPLÔME

Pour obtenir votre diplôme, il faut valider vos années via des contrôles continus notamment, réaliser les stages obligatoires, et votre projet ou mémoire de fin d'études. Parfois, un grand oral de synthèse sera exigé.

► ET APRÈS ?

Les diplômés des écoles de commerce et de management s'insèrent rapidement dans le monde du travail en France comme à l'international dans des secteurs variés tels que la banque, l'assurance, le commerce, l'audit, le marketing... La notoriété de l'école est un atout majeur auprès des recruteurs. Suivant votre niveau de sortie (Bac + 3 ou 4), vous pouvez envisager une poursuite d'études pour compléter votre cursus ou acquérir une double compétence.

● DES PISTES POUR CHOISIR



DIPLÔME DES ÉCOLES D'INGÉNIEURS

Obtenir un diplôme d'ingénieur nécessite **5 années d'études après le baccalauréat**. L'admission a lieu, soit directement après le bac, soit après une prépa. Des admissions parallèles sont également possibles.

Candidature sur **parcoursup**
Entrez dans l'enseignement supérieur

► DURÉE

Vous suivez une formation de **5 ans**, organisée en deux cycles : le plus souvent, une prépa intégrée (**CPI**) de 2 ans, suivie d'un cycle ingénieur de 3 ans. Il est également possible d'intégrer directement le cycle ingénieur après une Classe préparatoire aux grandes écoles (**CPGE**), un Cycle universitaire préparatoire aux grandes écoles (**CUPGE**), un Bachelor en sciences et ingénierie ou plus rarement après un Brevet de technicien supérieur (**BTS**), un Bachelor universitaire de technologie (**BUT**) ou une licence.

Le cursus inclut une dimension professionnalisante via **3 stages** totalisant au moins **28 semaines** dont 14 en entreprise :

- dès la 1^{re} année, un **stage ouvrier** d'environ 1 mois vous permet de découvrir le fonctionnement de l'entreprise ;
- à mi-parcours, un **stage de 3 mois**, effectué en France ou à l'international, offre une première immersion dans le métier d'ingénieur ;
- enfin, en dernière année, un **stage de fin d'études**, d'une durée équivalente à un semestre, se déroule en entreprise ou en laboratoire, avec des missions proches de celles confiées à un jeune ingénieur.

	École d'ingénieurs	Lycée	Université
5 ans	Cycle ingénieur		
4 ans	Cycle ingénieur		
3 ans	Cycle ingénieur		
2 ans	BA CHE LOR	CPI	CPC
1 an	BA CHE LOR	CPI	CPC

► ORGANISATION

L'admission en école d'ingénieurs repose sur plusieurs critères :

- un dossier scolaire équilibré : tant sur les notes que sur les appréciations ;
- des épreuves de sélection : écrites ou orales ;
- une réelle motivation, souvent évaluée à travers un entretien ou une lettre de motivation.

Si les écoles recrutent majoritairement les bacheliers généraux ayant suivi des spécialités scientifiques, elles peuvent également accueillir des bacheliers technologiques (STI2D, STL et STAV).

En moyenne, vous aurez **6 heures** de cours par jour. Dans les différentes disciplines, les notions théoriques sont abordées en cours magistraux (**CM**), puis approfondies en travaux dirigés (**TD**) et mises en pratique lors de travaux pratiques (**TP**).

► VALIDATION DU DIPLÔME

Le passage en année supérieure repose sur les notes obtenues au **contrôle continu** : devoirs sur table, exposés, comptes rendus de travaux pratiques, soutenance de projets, rapports de stage et partiels de fin de semestre.

Pour valider le diplôme d'ingénieur s'ajoutent le **mémoire du projet de fin d'études** avec sa **soutenance** devant un jury et la validation d'un niveau d'anglais certifié par un organisme extérieur.

► ET APRÈS ?

Même si les formations en école d'ingénieurs sont fortement professionnalisantes et permettent une insertion rapide sur le marché du travail, il est tout à fait possible de poursuivre ses études. Cela peut se faire en 1 ou 2 ans pour acquérir une spécialisation ou un complément de formation, ou encore en s'engageant dans un doctorat.

Pour en savoir plus
Les écoles d'ingénieurs en Auvergne-Rhône-Alpes
► auvergnerhonealpes.fr/ingenieurs

Et si vous prépariez ce diplôme en apprentissage ?
voir [p. 30](#)

● DES PISTES POUR CHOISIR

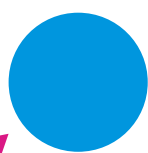

DIPLÔMES DES ÉCOLES D'ART

Il existe une grande variété d'écoles d'art, et quelle que soit votre spécialité - création et design, musique et danse, culture et patrimoine, ou encore spectacle vivant - vous trouverez forcément celle qui vous convient. Établissements publics ou privés, l'offre est riche et diversifiée pour satisfaire tous les profils.

► DURÉE

Les formations dans le domaine artistique s'étendent généralement sur **2 à 5 ans** et permettent d'obtenir divers **diplômes nationaux** ou **certificats délivrés par les écoles** relevant du ministère de la Culture. Les domaines d'études sont nombreux : architecture intérieure, danse, design graphique, illustration, musique, peinture... à retrouver dans différentes écoles.

En 2 ans : Diplôme national d'orientation professionnelle (**DNOP**) art dramatique, danse ou musique de niveau Bac.

En 3 ans : Diplôme national d'art (**DNA**), Diplôme national d'études de théâtre (**DNED**), de musique (**DNEM**) ou de danse (**DNED**) et Diplôme national supérieur professionnel (**DNSP**) de comédien, de danseur, d'artiste de cirque, de musicien.

À noter : Les universités proposent également des licences Arts du spectacle, Arts plastiques, Histoire de l'art et archéologie et Musicologie.

En 5 ans : il s'agit majoritairement de diplômes d'école. Pour ces diplômes, pensez à privilégier les écoles reconnues par l'État (qui peuvent accueillir les élèves boursiers) et/ou par les organisations professionnelles (Conseil français des architectes d'intérieur, par exemple) et celles qui délivrent des **diplômes revêtus d'un visa officiel** ou qui dispensent des **formations enregistrées** au Répertoire national de certification professionnelle (**RNCP**) (p. 26).

► ORGANISATION

La sélection peut s'effectuer selon différentes modalités, telles qu'une audition, la présentation de vos réalisations, un concours, un entretien de motivation ou un stage probatoire. Pour certaines formations, il faut justifier d'un niveau équivalent à la fin d'un deuxième cycle en conservatoire, soit environ 6 à 8 années de pratique artistique ou avoir suivi au minimum 1 an de cours de théâtre dans un établissement agréé.

► VALIDATION DU DIPLÔME

Les formations alternent cours théoriques et cours pratiques. Les cours théoriques permettent de connaître l'histoire du domaine et de comprendre son évolution, les cours pratiques, l'expérimentation des différentes techniques.

► ET APRÈS ?

Après la validation d'un diplôme des écoles d'art, vous pouvez poursuivre vos études : master, Diplôme national supérieur d'expression plastique (**DNSEP**), formations spécialisées, concours de la fonction publique... Vous pouvez également travailler dans le domaine auquel vous vous êtes formé : artiste indépendant, intervenant artistique, membre d'une compagnie ou salarié d'une entreprise du secteur.

Pour en savoir plus

🔗 onisep.fr/fecoles-d-art



● DES PISTES POUR CHOISIR

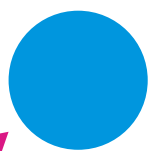

DIPLÔME DES INSTITUTS D'ÉTUDES POLITIQUES (IEP)

Chaque année, les 11 Instituts d'études politiques (IEP) attirent de nombreux étudiants. Reconnus pour la qualité de leur formation, les IEP offrent de larges débouchés professionnels. Toutefois, l'accès y est particulièrement sélectif.

Candidature sur  **parcoursup**
Entrez dans l'enseignement supérieur

► DURÉE

D'une durée de **5 ans**, les études en IEP s'organisent en 2 cycles d'études :

- Le 1^{er} cycle, de **3 ans**, est axé sur la pluridisciplinarité et délivre le grade de licence. Il **ne délivre pas de diplôme** mais permet de poursuivre en cycle master, à l'IEP ou en master, à l'université ;
- Le cycle master, de **2 ans**, est celui de la spécialisation et de la professionnalisation et délivre le grade de master.

► ORGANISATION

Qui dit Sciences Po, dit sélection très sévère :

- Sciences Po Bordeaux, **Sciences Po Grenoble**, Sciences Po Paris et l'IEP de Fontainebleau ont opté pour une procédure de sélection sur dossier et oral ou entretien ;
- Réunis au sein du Réseau ScPo, les IEP d'Aix-en-Provence, Lille, **Lyon**, Rennes, Saint-Germain-en-Laye, Strasbourg et Toulouse organisent un concours commun.

La sélection des IEP se déroule l'année de terminale, pour une admission post-bac. Il vous faudra alors jongler entre les révisions du bac et la préparation aux épreuves de sélection. Chaque IEP a ses spécificités : renseignez-vous sur leur site !

Proposant un enseignement pluridisciplinaire, la formation se caractérise par un rythme soutenu de **20 à 25 heures de cours hebdomadaires**.

Durant la 2^e ou la 3^e année du 1^{er} cycle, vous allez réaliser **une année entière à l'étranger** que ce soit sous forme d'un séjour universitaire ou d'un stage en entreprise. Cette **ouverture à l'international** se reflète également dans l'importance accordée aux langues étrangères, dès le processus de sélection et dans les enseignements dispensés en langue étrangère dès la 1^{re} année.

► VALIDATION DU DIPLÔME

Elle s'effectue par un contrôle continu, un examen terminal ou en combinant les deux.

Pour valider le master, vous devez valider 300 crédits du système européen de transfert et d'accumulation (ECTS), passer un grand oral et une certification du niveau d'anglais et effectuer un séjour à l'international.

► ET APRÈS ?

Les diplômes des IEP vous permettent d'accéder à **une large palette de métiers et de secteurs d'activité**. Vous pouvez travailler dans la fonction publique, les relations internationales, la banque et la finance, l'audit et la gestion, le journalisme et la communication, le marketing, la culture...

● DES PISTES POUR CHOISIR



AUTRES DIPLÔMES D'ÉTAT ET CERTIFICATIONS

Après le baccalauréat, il est possible d'accéder à d'autres diplômes dans des secteurs variés tels que l'agriculture, l'animation, le sport, la santé ou le domaine sanitaire et social.

Candidature sur **parcoursup**
Entrez dans l'enseignement supérieur

► CERTIFICATS DE SPÉCIALISATION (CS) ET CERTIFICATS DE SPÉCIALISATION AGRICOLE (CSA)

Les Certificats de spécialisation (**CS**) et Certificats de spécialisation agricole (**CSA**), accessibles après un niveau 4 (Bac) permettent, en 1 an, d'acquérir une expertise dans un domaine spécifique. Ces certifications, proposées sous statut scolaire ou en apprentissage, valorisent des compétences recherchées dans de nombreux secteurs.

► DIPLÔME DE SPÉCIALISATION PROFESSIONNELLE (DSP)

Le Diplôme de spécialisation professionnelle (**DSP**) est une formation d'1 an après le bac, souvent réalisée en apprentissage. Elle vise prioritairement une insertion professionnelle mais peut donner lieu à une poursuite d'études dans la mesure où la validation du DSP permet d'acquérir 60 crédits du système européen de transfert et d'accumulation (**ECTS**).

► DIPLÔME DE TECHNICIEN SUPÉRIEUR (DTS)

Le Diplôme de technicien supérieur (**DTS**) en Imagerie médicale et radiologie thérapeutique (**IMRT**) se prépare en 3 ans. Il forme au métier de manipulateur en électroradiologie médicale au même titre que le Diplôme d'État de Manipulateur d'électroradiologie médicale (**DE MEM**).

► DIPLÔME D'ÉTAT (DE)

Le Diplôme d'État (**DE**) est délivré par un ministère et atteste de compétences dans plusieurs domaines professionnels. Il est souvent exigé pour exercer certaines professions réglementées notamment la santé, le social, l'animation et le sport.

► FORMATION COMPLÉMENTAIRE D'INITIATIVE LOCALE (FCIL)

Les Formations complémentaires d'initiative locale (**FCIL**), d'une durée de 6 à 12 mois, répondent à des besoins spécifiques exprimés par les entreprises locales. Elles permettent d'acquérir une spécialisation et sont sanctionnées par une attestation ou un certificat délivré par l'établissement de formation.

► TITRE PROFESSIONNEL (TP)

Le titre professionnel (**TP**) est une certification qui atteste des compétences professionnelles dans de nombreux secteurs : bâtiment, services, transport, commerce, restauration, industrie... Il s'adresse notamment aux titulaires d'un diplôme de niveau 4 (Bac) souhaitant se spécialiser et trouver rapidement un emploi.



● DES PISTES POUR CHOISIR

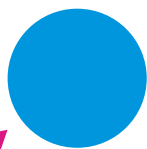

LES LIEUX DE FORMATIONS

Quels établissements pouvez-vous intégrer après le bac ? Plusieurs d'entre eux proposent des formations dans l'enseignement supérieur, découvrez lesquels.

► ENSEIGNEMENT EN PRÉSENTIEL

L'université

Les universités regroupent diverses composantes d'enseignement qui sont d'une part, les Unités de formation et de recherche (**UFR**), anciennement appelées facultés, les Instituts universitaires de technologie (**IUT**) et d'autre part, les écoles.

Les lycées

Que le lycée soit général et technologique, professionnel, agricole, des métiers, hôtelier... il peut proposer des formations de l'enseignement supérieur comme le Brevet de technicien supérieur, Brevet de technicien supérieur agricole (**BTS/BTSA**, p. 16) ou la Classe préparatoire aux grandes écoles (**CPGE**, p. 19).

Une école : publique ou privée ?

Il existe de nombreuses écoles (écoles de commerce et de management, d'ingénieurs, spécialisées...) et pour s'y retrouver, il est essentiel de vérifier leurs statuts :

- les **écoles publiques** dispensent des enseignements conformes aux règles et aux programmes de l'enseignement public et le corps enseignant est payé par l'État. L'enseignement dispensé dans les écoles et les établissements publics est gratuit ;
- les **écoles sous contrat** d'association avec l'État représentent la grande majorité des établissements privés. L'enseignement y est dispensé conformément aux règles et programmes de l'Éducation nationale. Les frais de scolarité varient entre 1 000 et 15 000 € par an ;
- les **écoles privées désignés comme hors contrat** (15 % des établissements privés) concernent tous les établissements d'enseignement privés qui n'ont pas signé d'accord avec l'Éducation nationale et ne perçoivent donc aucune subvention de l'État. Ces écoles bénéficient d'une grande liberté sur le contenu pédagogique, les modalités de préparation, la durée de la formation ou encore la **reconnaissance** de leurs formations. Les frais de scolarité peuvent être élevés : de 6 000 à 15 000 € par an, voire beaucoup plus (jusqu'à 30 000 € !).

À noter : Les écoles privées hors contrat ne sont pas tenues de suivre les référentiels de l'Éducation nationale. Renseignez-vous toujours sur la reconnaissance de leurs diplômes, les débouchés et les frais de scolarité avant de vous engager (p. 26).

► ENSEIGNEMENT EN APPRENTISSAGE

Choisir une formation en apprentissage (p. 30) permet de se professionnaliser dans une entreprise et de suivre des cours théoriques au sein d'un établissement de formation :

- Centres de formation d'apprentis (**CFA**), dont les CFA de l'Enseignement agricole ;
- Unité de formation par apprentissage (**UFA**) au sein d'un lycée ;
- Centres de formation de compagnons ;
- Établissements régionaux d'enseignement adapté (**Érea**) ;
- Lycées professionnels, dont les lycées professionnels agricoles ;
- Maisons familiales rurales (**MFR**).

De nombreuses formations sont proposées en apprentissage.

Pour en savoir plus

🔗 coteformations.fr

► ENSEIGNEMENT À DISTANCE

Le Centre national d'enseignement à distance (**Cned**) et l'Institut Agro - Enseignement à distance proposent des formations à distance en partenariat avec des universités et des établissements de l'enseignement supérieur.

Pour en savoir plus

🔗 cned.fr

🔗 ead.institut-agro.fr

Vous pouvez aussi opter pour les espaces labellisés **Campus connectés** où il est possible de suivre des formations à distance (ou hybrides) dans l'enseignement supérieur garantissant la même reconnaissance et la même qualité de diplôme que sur un campus. Il y a **12 Campus connectés** labellisés répartis sur la région Auvergne-Rhône-Alpes.

Pour en savoir plus

🔗 enseignementsup-recherche.gouv.fr/campus-connectes

● DES PISTES POUR CHOISIR



LES POINTS CLÉS AVANT DE S'INSCRIRE

Avant de choisir une école ou une formation, il est important de vérifier que le diplôme est officiel et reconnu par l'État. Cela garantit sa valeur, sa reconnaissance en France et parfois à l'étranger et de poursuivre vos études ou trouver un travail plus facilement.

► LE DIPLÔME EST-IL RECONNU PAR L'ÉTAT ?

Est-ce un diplôme national ?

Un diplôme national est un diplôme officiel, reconnu par l'État, qui garantit un niveau de qualification précis (Bac + 2, Bac + 3, Bac + 5...) et permet la poursuite d'études sans restriction dans le système universitaire français ([p. 8](#)).

Niveau de qualification	Diplôme national
Bac + 2 Niveau 5	BTS (p. 16) DEUST (p. 15)
Bac + 3 Niveau 6	BUT (p. 14) Licence (p. 12) Grade licence
Bac + 5 Niveau 7	Master Diplôme d'État d'ingénieur (p. 21) Grade master

Est-ce un diplôme visé par l'État ?

Le **visa** est une reconnaissance qui indique que le ministère de l'Enseignement supérieur et de la recherche s'engage sur la **qualité de la formation**. Les écoles et formations visées sont soumises à un contrôle pédagogique en continu. Ce visa est délivré par un arrêté du ministère pour une période de 6 ans au maximum.

Est-ce un diplôme délivrant des crédits ?

Les crédits du système européen de transfert et d'accumulation (**ECTS**) servent à mesurer la charge de travail des étudiants et à faciliter la reconnaissance des diplômes dans l'Union européenne (et au-delà). Grâce aux ECTS, vous pouvez faire un semestre ou une année à l'étranger (exemple, Erasmus) ou postuler dans une université étrangère plus facilement si votre relevé de notes mentionne les ECTS.

À noter :

- un semestre validé = 30 crédits ;
- une licence validée = 180 crédits ;
- un master validé = 300 crédits.

Est-ce un diplôme inscrit au RNCP ?

Le site **France compétences** référence les certifications enregistrées au Répertoire national des certifications professionnelles (**RNCP**) afin de vérifier que le diplôme ou la certification est bien reconnu par l'État. Le RNCP recense tous les diplômes et titres à **vocation professionnelle**. L'inscription au RNCP atteste d'un **niveau de qualification** officiel et assure une **valeur professionnelle reconnue** sur le marché du travail.

Une école peut obtenir un **label** permettant de délivrer des titres reconnus au RNCP, ce qui garantit une **équivalence de niveau** officiel.

Pour en savoir plus

🔗 francecompetences.fr

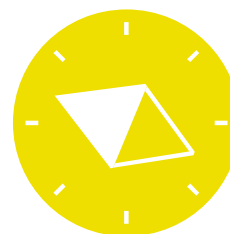



► L'ÉCOLE EST-ELLE ACCRÉDITÉE OU RECONNUE ?

Un établissement peut être **accrédité** pour **délivrer des diplômes nationaux** : licences, masters et autres diplômes reconnus par l'État avec les grades correspondants.

Est-ce que l'école est reconnue par l'État ?

Lorsqu'une école est **reconnue par l'État**, cela signifie que l'État (par l'intermédiaire du ministère de l'Enseignement supérieur) reconnaît officiellement l'existence de l'établissement et qu'il respecte certaines normes en matière d'enseignement, mais cela ne garantit pas automatiquement que ses diplômes soient eux-mêmes reconnus.

À noter : Une école peut être reconnue, mais ne pas proposer de diplômes visés ni de titres RNCP. Il faut donc vérifier les deux : l'école et le **diplôme**.

L'école est-elle intégrée à un réseau d'établissements ?

L'école peut être un membre de la Conférence des Grandes Écoles (**CGE**). C'est une association française qui regroupe des établissements d'enseignement supérieur prestigieux, publics ou privés, reconnus pour la qualité de leur formation, leur sélectivité et leur insertion professionnelle (ingénieurs, management, sciences politiques...).

L'école peut aussi appartenir à un **réseau d'écoles** qui travaillent ensemble pour offrir une formation cohérente et reconnue, souvent avec des campus dans différentes villes ou pays (Institut national des sciences appliquées, réseau des Instituts d'études politiques, Polytech, École normale supérieure...).

À noter : Toutes les écoles d'un même réseau n'ont pas forcément le même niveau de reconnaissance (notamment RNCP, accréditations, visa d'État). Il faut toujours vérifier chaque campus individuellement.

Pour en savoir plus

🔗 cge.asso.fr

L'école est-elle accréditée par un organisme indépendant ?

La Commission des titres d'ingénieur (**CTI**) garantit le titre d'ingénieur. Cette accréditation permet d'accéder aux ordres d'ingénieurs dans certains pays, de bénéficier automatiquement du grade de master (Bac + 5) en France et d'être recruté sur des postes d'ingénieur en France et à l'étranger.

Vous avez également **AACSB**, **EQUIS** ou **AMBA** qui accréditent les écoles de commerce sur un versant international.

Pour en savoir plus

🔗 cti-commission.fr

🔗 aacsb.edu

🔗 efmdglobal.org/equis

🔗 associationofmbas.com

L'école délivre-t-elle des diplômes assortis d'un grade universitaire ?

Le **grade de licence** est délivré par l'État, qui valide un **niveau Bac + 3** reconnu au niveau européen. Il est essentiel pour poursuivre en master ou valoriser votre diplôme à l'international.

À noter : Les bachelors des écoles de commerce ou d'ingénieurs peuvent obtenir le grade de licence s'ils sont évalués positivement par l'État.

Le **grade de master** est conféré aux titulaires d'un diplôme de master ou aux titulaires d'un diplôme d'ingénieur mais aussi aux titulaires d'un diplôme d'État d'infirmier en pratique avancée, d'un diplôme supérieur de comptabilité et de gestion...

À noter : Les autres appellations (**mastère**, **Master of business administration**...) ne sont pas des grades, sauf s'ils sont visés ou reconnus officiellement.

► QUE DISENT LES CLASSEMENTS ?

Ce ne sont pas des reconnaissances officielles, mais ils permettent d'évaluer la réputation de l'école, la qualité de l'enseignement et les débouchés. Les classements français sont issus du **Figaro**, de **l'Étudiant** ou de **l'Usine Nouvelle** et les classements internationaux de **QS Ranking**, **Shanghai**, **Financial Times**.

● DES PISTES POUR CHOISIR

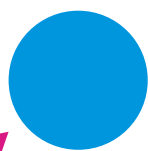

LES CAMPUS DES MÉTIERS ET DES QUALIFICATIONS (CMQ)

Les Campus des métiers et des qualifications (CMQ) regroupent plusieurs établissements de formation autour d'un pôle de compétences. Ils permettent de rapprocher l'enseignement et le monde économique dans une logique territoriale.

► PRÉSENTATION DES CMQ

Les CMQ regroupent, autour d'une **filière économique d'excellence**, des acteurs majeurs de la formation : établissements scolaires (lycées généraux, technologiques et professionnels), Centres de formation d'apprentis (**CFA**), établissements d'enseignement supérieur (universités, écoles...), laboratoires de recherche, entreprises, organismes de formation initiale ou continue (Greta). Ils facilitent la mixité des parcours (formation initiale ou continue), en offrant une ouverture à l'international mais toujours en lien avec les **filières d'avenir** et de **création d'emplois**.

► STATUT DES APPRENANTS

Les campus rassemblent des élèves, des étudiants, des apprentis ou encore des stagiaires de la formation professionnelle. Ils visent à faciliter la mixité des parcours en favorisant les passerelles et la possibilité pour chacun d'adopter différents statuts tout au long de son parcours.

Campus des métiers et des qualifications

🔗 education.gouv.fr/cm-q-auvergne-rhone-alpes

► OFFRE DE FORMATION

Les différents acteurs fédérés par le CMQ peuvent ainsi proposer une **offre de formation** post-bac large et diversifiée : Brevet de technicien supérieur (**BTS**, [p. 16](#)), licence ([p. 12](#)), Bachelor universitaire de technologie (**BUT**, [p. 14](#)), diplômes des écoles d'ingénieurs ([p. 21](#))...

Les candidatures à ces formations se font via la plateforme **Parcoursup**, auprès des établissements qui les proposent.

► CAMPUS D'INNOVATION

Les campus sont répartis en secteurs de pointe et porteurs d'emploi dans les domaines de la transition énergétique, du numérique ou encore du service à la personne.

En Auvergne-Rhône-Alpes, au 01/07/2025, il existe 10 CMQ labellisés Excellence

Aéronautique et spatial

🔗 academie-aero-auvergnerhonealpes.fr/cm-qe

Auto'Mobilités

🔗 campus-auto-mobilites.com

Biotech Santé

Chimie AuRA

Design, matériaux et innovation

🔗 campus-dmi.ac-clermont.fr

Lumière intelligente

et solutions d'éclairage durables

🔗 campuslumiere.com

Mécanique connectée et fonctions support

🔗 campus-mecanique-connectee.com

Plasticampus

🔗 plasticampus.fr

Santé tout au long de la vie

Smart Energy Systems Campus

🔗 energies-campus.univ-grenoble-alpes.fr

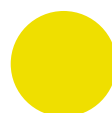



**En Auvergne-Rhône-Alpes, au 01/07/2025,
il existe 9 CMQ**

Industrie et design

Informatique et électronique de demain

 cmqied.fr

**Logistique Transport
solutions connectées et durables**

Production industrielle de demain

**Soutien au tourisme, à l'hôtellerie,
à l'agri-culinaire et à la restauration**

Text'in - Textile, mode, cuir et design

 campustextin.fr

Thermalisme, bien-être et pleine santé

 innovatherm.fr

**Transfrontalier,
construction durable et innovante**

 cmq-constructiondurable.fr

**Urbanisme et construction,
vers une ville intelligente**

 campusvilleintelligente.edu69.ac-lyon.fr

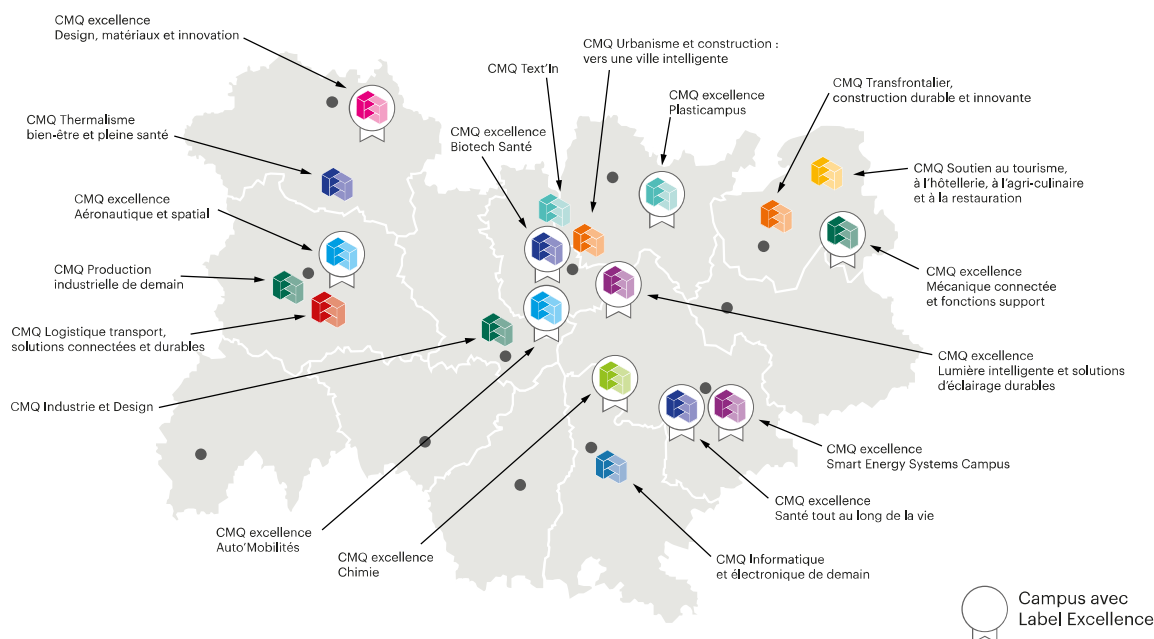

La Région Auvergne-Rhône-Alpes a décidé de doter notre territoire de **Campus à vocation régionale**.

L'objectif est de former les talents qui répondent aux besoins des entreprises présentes ou ayant la volonté de s'installer en Auvergne-Rhône-Alpes et de fédérer des écosystèmes autour de ces grands enjeux que sont le numérique, l'aéronautique et le spatial ou reconnaître des savoir-faire traditionnels participant à l'ADN de notre région : maroquinerie et gastronomie.

Seuls ces campus proposent une offre de formation et de service à ce jour :

L'Académie aéronautique et spatiale (01)

 academie-aero-auvergnerhonealpes.fr

Le Campus région du numérique (69)

 campusnumerique.auvergnerhonealpes.fr

● DES PISTES POUR CHOISIR

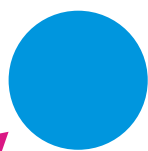

L'APPRENTISSAGE DANS LE SUPÉRIEUR

Se former tout en étant salarié, c'est possible ! L'apprentissage associe à la fois des périodes de formation pratique en entreprise et des enseignements dans un établissement de formation (lycée, école, université, CFA).

► UN TREMLIN VERS L'EMPLOI

Il est possible de signer un contrat d'apprentissage dès l'âge de **16 ans et jusqu'à la veille des 30 ans**, voire au-delà dans certaines situations (p. 32). Avec une partie théorique en centre de formation et une partie professionnalisante en entreprise, cette voie de formation représente une réelle opportunité d'insertion professionnelle. En effet, une immersion rapide dans le monde du travail permet de comprendre les enjeux du terrain mais implique un investissement d'autant plus important.

L'apprentissage permet de :

- **préparer un diplôme** de l'enseignement supérieur ;
- **bénéficier de la gratuité** de la formation ;
- **toucher un salaire** pendant toute la durée des études ;
- **mettre en pratique** les enseignements théoriques ;
- **acquérir une expérience professionnelle** pour accéder plus facilement à l'emploi ;
- **avoir un statut de salarié** grâce à un contrat de travail (contrat d'apprentissage).

► L'APPRENTISSAGE POUR TOUS LES NIVEAUX

L'apprentissage étant une modalité de formation, il est accessible pour de nombreux niveaux de formation :

Bac + 1

Certificat de spécialisation, Certificat de spécialisation agricole (**CS/CSA**), Diplôme de spécialisation professionnelle (**DSP**), (p. 24).

Bac + 2

Brevet de technicien supérieur, Brevet de technicien supérieur agricole (**BTS/BTSA**, p. 16), Diplôme d'études universitaires scientifiques et techniques (**DEUST**, p. 15), Titre professionnel (**TP**, p. 24).

Bac + 3

Bachelor universitaire de technologie (**BUT**, p. 14), Diplôme national des métiers d'art et du design (**DN MADE**, p. 18), Diplôme de comptabilité et de gestion (**DCG**, p. 17), Licence professionnelle (p. 12), Titre professionnel (**TP**, p. 24).

Bac + 5

Diplôme des écoles de commerce et de management (p. 20) et d'ingénieurs (p. 21).

Afin de trouver la formation la plus adaptée à vos besoins, il est possible de se rendre sur le site **Côté Formations** (p. 42). Vous pouvez y retrouver toutes les formations en apprentissage accessibles dans la région Auvergne-Rhône-Alpes.

Pour en savoir plus

🔗 coteformations.fr/formation/apprentissage

► COMMENT S'INSCRIRE ?

La candidature se fait, soit sur **Parcoursup** (p. 10), soit **auprès de l'établissement**. Vous pouvez commencer à chercher un employeur dès le début de votre année de terminale dans le secteur professionnel qui vous intéresse. Une fois votre contrat d'apprentissage signé, de préférence avant le début de votre formation, vous finalisez votre inscription auprès du centre de formation.

Si vous n'avez pas encore trouvé d'entreprise à la rentrée, certains établissements proposent un accompagnement notamment grâce à leurs réseaux d'entreprises partenaires. Il est également possible de trouver un employeur dans un délai de 6 mois après le début de la formation.

► UN APPRENTI SALARIÉ

Vous apprenez un métier en alternant le travail et les cours avec un **statut de salarié**, ce qui implique de signer un contrat de travail. Grâce à lui, vous touchez un salaire dont le montant varie selon votre âge et votre année de formation. Vous disposez alors des mêmes congés annuels ainsi que des mêmes droits que les autres salariés avec qui vous partagez vos activités.

La durée de l'apprentissage varie de 6 mois à 3 ans. La formation théorique représente **au minimum 25 %** de la durée globale du contrat dans le cadre de l'apprentissage.

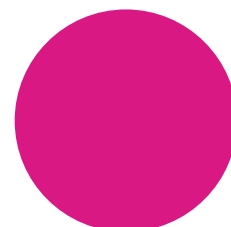



► LE MAÎTRE D'APPRENTISSAGE

Un maître d'apprentissage est systématiquement désigné pour faire le **lien entre l'entreprise et le centre de formation**, tout en vous accompagnant dans votre parcours. Il vous attribue des missions avec des responsabilités croissantes et vous accompagne dans leurs réalisations.

Durant toute la durée de votre présence en entreprise, **vous faites régulièrement des points** avec votre maître d'apprentissage. Il vérifie les tâches exécutées et prend en compte vos différents besoins, vos attentes et vos difficultés. Il veille enfin à vous offrir un espace de travail adapté (horaires légaux, congés, matériel adéquat...) et vous aide dans les tâches administratives.

Les aides aux apprentis

Il existe plusieurs types d'aides financières accessibles aux apprentis :

- permis de conduire (cumulable avec d'autres aides) ;
- transport domicile-travail ;
- équipement professionnel ;
- mobilité internationale ;
- logement notamment avec l'Aide Mobili-jeune®.

Renseignez-vous auprès de votre établissement de formation, de votre entreprise et de la Région Auvergne-Rhône-Alpes.

Pour en savoir plus

🔗 coteformations.fr/aides-aux-apprentis

► LES AMÉNAGEMENTS POUR LES PERSONNES EN SITUATION DE HANDICAP

Vous pouvez préparer votre diplôme en apprentissage. Des aménagements sont possibles, comme signer un contrat d'apprentissage **sans limite d'âge** ou **l'allonger** d'une année supplémentaire.

Dans le cadre d'un contrat d'apprentissage, vous pouvez bénéficier d'une Reconnaissance de la qualité de travailleur handicapé (**RQTH**). Celle-ci donne accès à un ensemble de mesures et d'aménagements pour favoriser l'insertion professionnelle. Il peut s'agir d'équipements supplémentaires pour accéder à votre espace de travail ou le rendre plus adapté mais aussi d'aménager votre durée de contrat.

Pour en savoir plus, vous pouvez vous adresser à la Maison départementale des personnes handicapées (**MDPH**, [p. 33](#)) proche de chez vous. En parallèle, l'Association de gestion du fonds pour l'insertion professionnelle des personnes handicapées (**Agefiph**) ainsi que **Cap emploi** peuvent vous aider dans vos démarches et à trouver une entreprise.

Pour en savoir plus

🔗 oreka.auvergnerrhonealpes-orientation.fr/da

L'apprentissage dans l'Éducation nationale

Les **Greta-CFA**, organismes de formation de l'Éducation nationale, permettent d'accéder à l'ensemble des diplômes en apprentissage dans tous les établissements publics d'enseignement (lycées professionnels, lycées d'enseignement général et technologique). Ils proposent une offre de formation adaptée au tissu économique régional dans de nombreux domaines et qui s'adresse à tous les publics.

Pour en savoir plus

🔗 greta.ac-clermont.fr

🔗 gretaformation.fr

🔗 greta-cfa.ac-lyon.fr

● DES PISTES POUR CHOISIR



ÉTUDIANTS EN SITUATION DE HANDICAP : QUELLES AIDES DANS L'ENSEIGNEMENT SUPÉRIEUR ?

De nombreux dispositifs d'accompagnement et d'adaptation sont proposés aux étudiants en situation de handicap.

► QUELLES AIDES SONT DISPONIBLES ?

En fonction de la nature du handicap, différentes formes de soutien peuvent être mises en place :

- **aides matérielles** : mise à disposition d'un ordinateur, d'un enregistreur, de logiciels dédiés ;
- **aménagements pédagogiques** : adaptation des cours et des programmes, accès facilité aux stages... ;
- **aide humaine** : accompagnement par des tuteurs, des camarades de promotion ou des assistants spécialisés ;
- **aménagements d'examens** : temps supplémentaire, secrétaire pour les épreuves, outils techniques spécifiques.

► QUI PEUT VOUS RENSEIGNER ?

Avant l'entrée dans l'enseignement supérieur

Plusieurs interlocuteurs peuvent vous guider :

- les **Centres d'information et d'orientation (CIO)** ;
- les **enseignants référents** de votre lycée ;
- les **associations** dédiées ;
- les **structures handicap** des établissements d'enseignement supérieur.

Pour connaître les dispositifs accessibles dans un établissement d'enseignement supérieur, contactez son **référént handicap**, dont les coordonnées sont disponibles sur la fiche formation dans **Parcoursup**. Ce dernier pourra répondre à vos questions et vous aider à vérifier la faisabilité de votre projet d'études.

Chaque université dispose d'un **service d'accueil et d'accompagnement**, dont l'intitulé peut varier : *mission handicap, cellule handicap, relais handicap...*

Pensez à le mentionner dès votre inscription via le portail :

🔗 etudiant.gouv.fr/handicap

Pendant vos études supérieures

- **dans les lycées (BTS, CPGE)** : vous pouvez continuer à bénéficier d'un **projet personnalisé de scolarisation (PPS)**, comme en terminale ;
- **à l'université ou en IUT** : prenez rapidement contact avec la structure handicap et le référent de l'établissement. Ils évalueront vos besoins et mettront en place l'accompagnement pédagogique et les adaptations nécessaires ;
- **dans les autres établissements d'enseignement supérieur** : adressez-vous au référent handicap ou, à défaut, au chef d'établissement. Vous pouvez également solliciter l'accompagnement d'une association spécialisée.

Info +

Mon Parcours Handicap est un site officiel qui aide les personnes en situation de handicap, leurs familles et les professionnels.

Cette plateforme donne des informations utiles et des services pratiques pour mieux vivre avec un handicap, que ce soit à l'école, au travail, pour la santé ou la vie quotidienne.

🔗 monparcours handicap.gouv.fr

► COMMENT BIEN ORGANISER VOTRE VIE ÉTUDIANTE ?

Pour vous accompagner dans l'organisation de votre vie quotidienne, un **portail numérique** dédié est à votre disposition. Vous y trouverez des informations utiles sur :

- l'**accessibilité des locaux** et des restaurants universitaires ;
- les **solutions d'hébergement adaptées** ;
- la **liste des Centres régionaux des œuvres universitaires et scolaires (Crous)**.

Pour en savoir plus

🔗 etudiant.gouv.fr/etudiant-en-situation-de-handicap

► ET L'APPRENTISSAGE, C'EST POSSIBLE ?

Oui, tout à fait ! Vous pouvez accéder à l'apprentissage **sans limite d'âge**. Ce contrat peut être **aménagé** en fonction de vos besoins : horaires adaptés, matériel spécifique, conditions de travail ajustées...

Pour plus d'informations à ce sujet, rendez-vous [page 30](#).

► N'OUBLIEZ PAS DE CONTACTER LA MDPH

Pour anticiper au mieux votre entrée dans l'enseignement supérieur, il est essentiel d'**engager les démarches en amont**. Adressez-vous à votre Maison départementale des personnes handicapées (MDPH) ou à votre **enseignant référent**. Ces interlocuteurs pourront vous aider à faire reconnaître vos besoins et à obtenir les notifications nécessaires à temps.

La MDPH de l'Ain (01)

📍 13 avenue de la Victoire, Bourg-en-Bresse

Une question ? Besoin d'informations ?

Contactez-les au **30 01**

🔗 ain.fr/solutions/mdph-ain

La MDPH de l'Allier (03)

📍 Rue Aristide Briand, Moulins, Château de Bellevue

Une question ? Besoin d'informations ?

Contactez-les au **04 70 34 15 70**

🔗 mdphenligne.cnsa.fr/mdph/03

La MDPH de l'Ardèche (07)

📍 2 bis rue de la Recluse, Privas, Pôle Astier Froment

Une question ? Besoin d'informations ?

Contactez-les au **0 800 07 07 00**

🔗 ardeche.fr/maison-personnes-handicapees

La MDPH du Cantal (15)

📍 3 rue Alexandre Pinard, Aurillac, Espace Georges Pompidou

Une question ? Besoin d'informations ?

Contactez-les au **04 71 43 88 88**

🔗 mesdemarches.cantal.fr

La MDPH de la Drôme (26)

📍 42 C avenue des Langories, Valence, Parc de Lautagne

Une question ? Besoin d'informations ?

Contactez-les au **04 75 79 70 09**

🔗 ladrome.fr/maison-departementale-de-lautonomie

La MDPH de l'Isère (38)

📍 15 avenue Doyen Louis Weil, Grenoble

Une question ? Besoin d'informations ?

Contactez-les au **04 38 12 48 48**

🔗 isere.fr/demande-parcours-scolarisation

La MDPH de la Loire (42)

📍 23 rue d'Arcole, Saint-Étienne

Une question ? Besoin d'informations ?

Contactez-les au **04 77 49 91 91**

🔗 mdphloire.fr/jcms

La MDPH de la Haute-Loire (43)

📍 78 bis avenue Maréchal Foch, Le Puy-en-Velay

Une question ? Besoin d'informations ?

Contactez-les au **04 71 07 21 80**

🔗 hauteloire.fr/La-Maison-Departementale

La MDPH du Puy-de-Dôme (63)

📍 11 rue Vaucanson, Clermont-Ferrand

Une question ? Besoin d'informations ?

Contactez-les au **04 73 74 51 20**

🔗 <https://mdph.puy-de-dome.fr/accueil.html>

La MDPH du Rhône (69)

📍 8 rue Jonas Salk, Lyon 7^e, Maison de la Métropole de Lyon

Une question ? Besoin d'informations ?

Contactez-les au **04 78 63 44 00**

🔗 grandlyon.com/maison-des-personnes-handicapees

La MDPH de la Savoie (73)

📍 110 rue Sainte-Rose, Chambéry

Une question ? Besoin d'informations ?

Contactez-les au **04 79 75 39 60**

🔗 www.savoie.fr/MDPH

La MDPH de Haute-Savoie (74)

📍 26 avenue de Chevêne, Annecy

Une question ? Besoin d'informations ?

Contactez-les au **04 50 33 22 50**

🔗 mdph74.fr/la-mdph74-en-pratique

● DES PISTES POUR CHOISIR



LA VIE ÉTUDIANTE, PRÉPAREZ VOS ÉTUDES

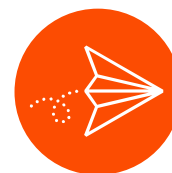

Après le lycée, les études supérieures représentent une nouvelle étape qu'il est essentiel de bien préparer.

► FINANCER SES ÉTUDES

Les Bourses

- la **bourse sur critères sociaux (BCS)** est attribuée aux étudiants dont les ressources familiales sont limitées. Cette bourse dépend de plusieurs critères : nationalité, âge, diplômes, revenus, nombre d'enfants à charge, éloignement du lieu d'études ;
- l'**aide au mérite** est accordée aux étudiants boursiers ayant obtenu la mention *Très bien* au bac.

Et la Région ? Elle complète cette aide par la **Bourse au mérite**.

Pour en savoir plus

🔗 auvergnerhonealpes.fr/bourse-merite

Les aides à la mobilité

- l'aide à la mobilité **Parcoursup** est destinée aux futurs étudiants boursiers au lycée qui souhaitent candidater, via Parcoursup, dans une formation en dehors de leur académie d'origine ;
- la bourse la plus connue pour étudier à l'étranger est certainement **Erasmus+**. Et si vous êtes boursier sur critères sociaux, vous pouvez également demander l'**Aide à la mobilité internationale**.

Et la Région ? Elle propose une **bourse pour la mobilité internationale** qui s'adresse aux étudiants et apprentis des établissements d'enseignement supérieur d'Auvergne-Rhône-Alpes. Elle permet d'effectuer une période de formation ou de stage à l'étranger dans le cadre du diplôme préparé (diplôme ou titre homologué par l'État).

Pour en savoir plus

🔗 parcoursup.gouv.fr/mobilite
 🔗 info.erasmusplus.fr
 🔗 auvergnerhonealpes.fr/bourse-mobilite

Autres aides possibles

- les **aides spécifiques** sont des aides ponctuelles destinées aux étudiants confrontés à des situations particulières ou d'urgence ;
- le **prêt bancaire garanti par l'État** est accessible sans condition de ressources ni caution parentale.

Et la Région ? Une bourse pour les formations santé-social existe si vous suivez une formation agréée (assistant de service social, infirmier, éducateur de jeunes enfants, ergothérapeute, orthoptiste...).

Pour en savoir plus

🔗 auvergnerhonealpes.fr/bourse-sante-social
 🔗 messervices.etudiant.gouv.fr
 🔗 auvergnerhonealpes.fr/aides

► SE LOGER

Les Crous

Accessibles sur critères sociaux, les **Crous** proposent différents types de logements : adaptés aux étudiants en situation de handicap, de courte durée (stage), en résidence étudiante ou chez des particuliers.

Pour en savoir plus

🔗 trouverunlogement.lescrous.fr
 🔗 lokaviz.fr

Les aides d'Action logement

Propose le **garantie Visale**, une garantie locative gratuite pour les étudiants de 18 à 30 ans, sans conditions de ressources, l'**Aide Mobili Jeunes®**, une subvention prenant en charge une partie de votre loyer si vous êtes en apprentissage et l'**Avance Locapass®** qui est un prêt couvrant le dépôt de garantie exigé à la signature du bail.

Pour en savoir plus

🔗 visale.fr
 🔗 mobilijeune.actionlogement.fr
 🔗 locapass.actionlogement.fr

Les aides de la CAF

La Caisse d'allocations familiales (**CAF**) attribue aux étudiants, selon des critères sociaux, l'Aide personnalisée au logement (**APL**) ou l'Allocation logement à caractère social (**ALS**). Ces aides ne dépendent pas des ressources des parents.

Le gouvernement propose un site pour vous aider à constituer un dossier de location solide.

Pour en savoir plus

🔗 caf.fr
 🔗 dossierfacile.logement.gouv.fr

► LA CONTRIBUTION DE VIE ÉTUDIANTE ET DE CAMPUS (CVEC)

D'un montant de **105 €**, la CVEC est obligatoire pour tous les étudiants non-boursiers. Elle participe au financement des services sociaux, de santé, culturels et sportifs destinés aux étudiants. Les apprentis peuvent demander un remboursement à leur employeur.

Pour en savoir plus

🔗 cvec.etudiant.gouv.fr

La demande de bourse et de logement s'effectue via le **Dossier social étudiant (DSE)**. Cette démarche centralisée est à remplir en ligne sur :

🔗 messervices.etudiant.gouv.fr

● DES PISTES POUR CHOISIR

LA VIE ÉTUDIANTE, AU QUOTIDIEN



► SE DIVERTIR

Chaque étudiant inscrit dans l'enseignement supérieur reçoit **une carte étudiant** qui donne droit à des réductions sur de nombreuses activités, abonnements et accès à divers lieux : transports en commun, musées, cinémas, salles de sport, piscines municipales, patinoires...

Le dispositif **Pass Sport** permet aux étudiants boursiers ou en situation de handicap de bénéficier d'une réduction sur l'inscription dans un club sportif.

De son côté, le **Pass Culture** est une carte cadeau permettant d'accéder à une large offre culturelle (spectacles, livres, musique...).

Et la Région ? La **carte PASS'Région jeunes** permet d'obtenir de nombreuses réductions sur la culture, les abonnements sportifs, les manuels scolaires, les premiers équipements professionnels, les formations aux gestes des premiers secours, la santé ou encore une aide au financement du permis de conduire. Pour obtenir la carte PASS'Région jeunes, il faut être âgé de 16 à 25 ans et remplir certaines conditions liées aux études ou au statut.

Pour en savoir plus

- 🔗 pass.sports.gouv.fr
- 🔗 passculture.app/accueil
- 🔗 auvergnerhonealpes.fr/passregionjeunes

► S'ALIMENTER

Les **restaurants universitaires (RU)** et **cafétérias** du Crous constituent l'option la plus économique pour se nourrir avec des repas complets et équilibrés.

Une **carte d'aide à la restauration étudiante** permet aux étudiants dont le lieu d'études est à plus de 20 minutes d'un RU d'avoir accès à une offre à tarif modéré.

Des **épiceries** et des **cafétérias solidaires**, parfois présentes sur les campus, permettent aux étudiants d'acheter de la nourriture à moindre coût.

La carte Izly permet de régler vos repas et autres achats sur votre campus.

Pour en savoir plus

- 🔗 izly.fr

► SE DÉPLACER

Pour vos déplacements en ville, vous pouvez généralement bénéficier de tarifs réduits proposés par les réseaux de **transport en commun**.

Et la Région ? Il existe plusieurs **abonnements** avantageux pour vos trajets en train ou en transports en commun. **Pour les moins de 26 ans**, la tarification TER prévoit notamment :

- des abonnements hebdomadaire ou mensuel à tarif réduit (par rapport au tout public) permettant de voyager en illimité sur un parcours donné.
- la carte de réduction **Illico liberté jeunes**, au prix de 15 €/an, qui permet au titulaire de voyager avec 50 % de réduction. Le week-end, le titulaire de la carte peut faire bénéficier de la réduction de 50 % à trois accompagnants. La carte est valable pour les trajets à l'intérieur de la Région et pour les trajets vers les régions limitrophes (Bourgogne-Franche-Comté, Sud, Nouvelle Aquitaine, Centre Val de Loire, Occitanie).

Pour en savoir plus

- 🔗 ter.sncf.com/abonnements-illico-hebdo
- 🔗 ter.sncf.com/abonnements-illico-mensuel
- 🔗 ter.sncf.com/illico-liberte-jeunes

Pour charger vos titres de transports des réseaux d'Auvergne-Rhône-Alpes, procurez-vous la **carte Oûra**.

Pour en savoir plus

- 🔗 oura.com

► SE SOIGNER

Les nouveaux étudiants sont automatiquement affiliés au **régime général de la Sécurité Sociale**. L'adhésion à une mutuelle étudiante reste facultative mais y souscrire permet de compléter le remboursement des frais médicaux.

Et la Région ? Elle propose **une mutuelle** couvrante et avec de nombreux avantages ! Cette mutuelle s'adresse aux jeunes de **18 à 30 ans**. Elle comprend le tiers payant généralisé (pas d'avance de frais), des garanties principales (généralistes, spécialistes, hospitalisation, optique, dentaire, auditif) et des garanties adaptées aux besoins des jeunes (médecines douces, consultations psychologiques, protections périodiques...), un forfait abonnement à un club sportif, l'accès facilité aux résidences étudiantes sans frais de dossier... et d'autres avantages !

Pour en savoir plus

- 🔗 ameli.fr
- 🔗 auvergnerhonealpes.fr/mutuellejeunes

● DES PISTES POUR CHOISIR - LA VIE ÉTUDIANTE, AU QUOTIDIEN

► SE FAIRE ENTENDRE

Chaque université dispose d'un **Service de santé universitaire** qui donne accès sur rendez-vous à des consultations médicales avec des spécialistes et ce, sans avance de frais, grâce au tiers payant intégral. Il propose également des bilans de santé, des dépistages, certaines vaccinations ou encore un suivi psychologique.

Différents dispositifs d'aide pour les étudiants en difficulté psychologique existent :

- le Bureau d'aide psychologique universitaire (**BAPU**) ;
- le service social du **Crous** ;
- **Santé psy** étudiant ;
- la Coordination nationale d'accompagnement des étudiantes et des étudiants (**Cnaé**), dispositif d'écoute, d'accompagnement et de signalement en cas de mal-être, de violence ou de discrimination.

Pour en savoir plus

- 🔗 mesrdv.lescrous.fr
- 🔗 santepsy.etudiant.gouv.fr
- 🔗 etudiant.gouv.fr/cnae

► S'ENTRAIDER

Si l'enseignement supérieur rime avec cours, devoirs et travaux de recherche, il se distingue également par la richesse de la vie étudiante, portée par de nombreuses activités, associations et structures d'accompagnement.

Les **associations étudiantes** sont variées et remplissent des missions multiples : représentation et défense des droits des étudiants, organisation d'événements, aide à l'intégration, solidarité, projets culturels ou encore actions citoyennes. Il est notamment possible de rejoindre un **Bureau des étudiants (BDE)**, que ce soit pour s'y engager activement ou simplement profiter des services et animations qu'il propose (soirées, sorties, week-ends d'intégration...).

Parallèlement, les **services culturels et sportifs** des universités, comme le **Service universitaire des activités physiques et sportives (SUAPS)**, offrent un large choix d'activités : salles de sport, cours de danse, ateliers d'écriture, sorties nature, pratiques artistiques, stages et compétitions sportives...

S'impliquer dans ces initiatives, ou simplement y participer, permet de développer de nouvelles compétences, de créer du lien social et d'enrichir son expérience étudiante au-delà du cadre académique.

► TROUVER UN JOB ÉTUDIANT ?

Si vous souhaitez travailler en parallèle de vos études, vous pouvez vous adresser :

- aux bibliothèques universitaires pour des tâches allant du rangement des ouvrages au monitorat étudiant, en passant par l'accueil des publics ;
- aux services handicap afin d'accompagner les étudiants en situation de handicap : assistance à la prise de notes, assistance pédagogique, soutien pédagogique (tutorat) ;
- aux services du Crous ;
- ou consulter les sites d'offres d'emplois étudiants.

Pour en savoir plus

- 🔗 jobs.auvergnerhonealpes-orientation.fr
- 🔗 nostalentsnosemplois.auvergnerhonealpes.fr
- 🔗 jobaviz.fr

Consultez le portail de votre Centre régional des œuvres universitaires et scolaires (**Crous**)

Numéro unique de contact pour toutes les demandes
09 72 59 65 65

Académie de Clermont-Ferrand

🔗 crous-clermont.fr

Académie de Grenoble

🔗 crous-grenoble.fr

Académie de Lyon

🔗 crous-lyon.fr

Pour connaître toutes les aides

🔗 messervices.etudiant.gouv.fr

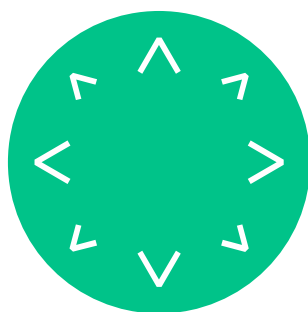

● DES PISTES POUR CHOISIR

L'ANNÉE DE CÉSURE

La césure offre la possibilité d'interrompre temporairement votre parcours universitaire afin de vivre une expérience enrichissante, telle qu'un service civique, un volontariat, un stage ou une activité professionnelle, en France ou à l'étranger, en autonomie ou encadrée par un programme ou un organisme. C'est une opportunité pour prendre du recul, affiner son projet d'avenir, développer de nouvelles compétences et retrouver de la motivation.

► DURÉE

Dès l'obtention de votre baccalauréat, via **Parcoursup**, ou à différents moments de votre parcours dans l'enseignement supérieur, vous pouvez faire une demande de césure.

La césure doit durer au **minimum 1 semestre** et au **maximum 2 semestres** consécutifs. Elle doit débuter en même temps qu'un semestre universitaire (en septembre ou en janvier). Elle ne peut être accordée **qu'une seule fois par cycle d'études**. À l'issue de cette période, vous reprenez vos études.

► ORGANISATION

Lors de la formulation des **vœux sur Parcoursup**, vous exprimez votre demande de **césure** en cochant la case césure dans votre dossier candidat.

Une fois votre proposition d'admission définitivement **acceptée**, vous devez vous rapprocher de l'établissement de formation pour connaître les modalités de dépôt de votre demande de césure. Cette demande prend généralement la forme d'une lettre de motivation qui doit exposer clairement vos **objectifs** et vos **projets**.

La demande de césure devra être confirmée lors de **l'inscription administrative**. Elle est examinée par une commission de l'établissement, qui évalue la qualité et la cohérence de votre projet. En cas d'acceptation, une convention est signée entre vous et l'établissement qui vous garantit la possibilité de **réintégrer la formation** sans avoir à repasser par la plateforme Parcoursup.

Pendant votre période de césure, vous bénéficiez du **statut d'étudiant** car vous êtes inscrit dans une formation.

Différentes formes de césure sont possibles :

- suivre une formation dans un domaine différent de la formation d'origine ;
- participer à une mission de bénévolat ;
- signer un contrat de travail ;
- effectuer un stage ;
- s'engager dans une mission de service civique, Corps européen de solidarité (**CES**), Volontariat international en entreprise (**VIE**), Volontariat international en administration (**VIA**) ; Volontariat de solidarité internationale (**VSI**) ;
- créer une entreprise sous statut étudiant -entrepreneur.

Pour en savoir plus

- 🔗 service-civique.gouv.fr
- 🔗 youth.europa.eu
- 🔗 mon-vie-via.businessfrance.fr
- 🔗 france-volontaires.org/vsi

► ET APRÈS ?

N'oubliez pas d'anticiper votre retour dans votre formation en contactant le service scolarité pour ne pas manquer les informations importantes notamment administratives.

L'expérience acquise durant votre césure constitue un atout pour votre parcours personnel et professionnel. Il est essentiel de la valoriser dans votre CV et votre lettre de motivation.

Enfin, vous pouvez faire reconnaître votre engagement au sein de votre cursus en adressant une demande auprès de votre formation. Des crédits du système européen de transfert et d'accumulation (**ECTS**) peuvent vous être attribués.



● DES PISTES POUR CHOISIR

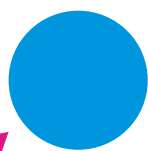

QUE FAIRE APRÈS UN BAC GÉNÉRAL, TECHNOLOGIQUE OU PROFESSIONNEL ?

De nombreux choix de poursuite d'études s'offrent aux bacheliers de la voie générale, technologique ou professionnelle. Toutefois, certaines formations du supérieur réservent des places en fonction du baccalauréat obtenu. Si toutes les demandes sont possibles, les chances de réussite ne sont pas les mêmes.

► BAC GÉNÉRAL

93 % des bacheliers généraux poursuivent dans le supérieur.

50,6 % vont en **licence**, 10,5 % en **CPGE**, 9 % en **BTS**, 7,4 % en diplômes des **écoles spécialisées (commerce, ingénieur)**, 6,8 % en **BUT**, 8,8 % dans d'autres formations.*

► BAC TECHNOLOGIQUE

80,6 % des bacheliers technologiques poursuivent dans le supérieur.

37,8 % continuent en **BTS**, 14,9 % en **BUT**, 14,6 % en **licence**, 11,2 % en diplômes des **écoles spécialisées**, 2,1 % en **CPGE**.*

Bac S2TMD

Domaine de la musique, de la danse ou du théâtre
Domaine des arts de la scène

Bac ST2S

Domaine du social
Domaine du paramédical

Bac STD2A

Domaine des arts
Domaine du design

Bac STAV

Domaine de l'environnement, de l'écologie et de la biologie
Domaine de l'agriculture et du soin animal

Bac STHR

Domaine de l'hôtellerie et de la restauration ou du tourisme
Domaine de la gestion, de la vente et du commerce

Bac STI2D

Domaine du numérique
Domaine du bâtiment et des travaux publics
Domaine de l'énergie et du développement durable

Bac STL

Domaine des sciences et de l'expérimentation en laboratoire
Domaine de la santé

Bac STMG

Domaine de la gestion, de la vente et du commerce
Domaine de l'informatique ou de la communication

► BAC PROFESSIONNEL

46,8 % des bacheliers professionnels poursuivent dans le supérieur.

38,4 % sont admis en **BTS/BTSA**, 4,5 % en **licence**, 3,4 % en diplômes des **écoles spécialisées**, 0,4 % en **BUT**, 0,1 % en **CPGE**.*

Légende

> Bacs

S2TMD : Sciences et techniques du théâtre, de la musique et de la danse

ST2S : Sciences et technologies de la santé et du social

STD2A : Sciences et technologies du design et des arts appliqués

STAV : Sciences et technologies de l'agronomie et du vivant

STHR : Sciences et technologies de l'hôtellerie et de la restauration

STI2D : Sciences et technologies de l'industrie et du développement durable

STL : Sciences et technologies de laboratoire

STMG : Sciences et technologies du management et de la gestion

> Diplômes du supérieur

BTS : Brevet de technicien supérieur

BTSA : Brevet de technicien supérieur agricole

BUT : Bachelor universitaire de technologie

CPGE : Classe préparatoire aux grandes écoles

(Voir schéma des diplômes du supérieur [p. 8](#))

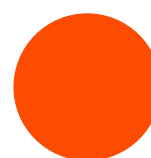

● DES PISTES POUR CHOISIR

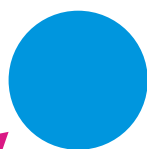

QUE FAIRE SANS LE BAC ?

L'année scolaire s'achève et vous n'avez pas obtenu le bac ? Pas d'inquiétude, vous pouvez vous représenter à l'examen, poursuivre vos études ou travailler. L'essentiel est de rester motivé pour construire un nouveau projet.

► SE PRÉSENTER À NOUVEAU AU BAC

Refaire une année de terminale

Vous pouvez redoubler **1 seule fois** votre terminale dans votre lycée (ou un autre, sur demande auprès du rectorat). La réinscription dépend de l'accord du **proviseur** suivant les possibilités d'accueil de l'établissement ; contactez-le dès les résultats du bac pour en discuter.

Préparer le bac en alternance

Si vous avez échoué **2 fois** au bac, vous pouvez vous rapprocher de la Mission de lutte contre le décrochage scolaire (**MLDS**) de votre académie afin d'étudier la possibilité d'intégrer le Module de représentation de l'examen par alternance (**Morea**). Le Morea permet de préparer à nouveau un bac, essentiellement professionnel en alternant cours en lycée et stages en entreprise.

Préparer le bac autrement

Vous avez la possibilité de vous présenter de nouveau à l'examen sans refaire une année de terminale :

- en **candidat scolaire** (à distance ou en cours du soir) : le Centre national d'enseignement à distance (**Cned**) propose des formations en ligne pour préparer le bac général et certains bacs technologiques ou professionnels ;
- en **candidat libre** : vous préparez l'examen de manière autonome, sans accompagnement pédagogique. Vous pourrez repasser uniquement les épreuves où vous avez obtenu une note inférieure à 10/20. **Attention** : cette formule ne permet plus d'obtenir une mention.

Pour en savoir plus

 [cned.fr](https://www.cned.fr)

► SE FORMER AUTREMENT

Obtenir un diplôme de niveau bac

- le **bac professionnel** en 1 an : si vous avez échoué deux fois au bac général ou technologique ;
- la **capacité en droit** permet de poursuivre des études dans le domaine juridique ou administratif.

Acquérir une qualification professionnelle

- un Certificat d'aptitude professionnelle (**CAP**) ou Certificat d'aptitude professionnelle agricole (**CAP agricole**) : formations en 1 à 2 ans présentes dans de nombreux secteurs ;

- un Certificat de qualification professionnelle (**CQP**) ou de compétence professionnelle (**CCP**) délivrés par les branches professionnelles ;
- un Certificat de spécialisation (**CS**) ou Certificat de spécialisation agricole (**CSA**) : formations en 1 an disponibles dans de nombreux secteurs ;
- un Titre professionnel (**TP**) : délivré par le ministère du Travail, reconnu dans de nombreux domaines.

► TRAVAILLER

Certains domaines comme la **logistique**, le **bâtiment**, l'**aide à la personne**, la **restauration**, le **commerce** ou la **sécurité** recrutent régulièrement sans exiger le bac.

Secteur santé-social

Le domaine de la santé et de l'action sociale recrute fortement et plusieurs métiers sont accessibles sans le baccalauréat, via une sélection sur dossier et/ou entretien : le titre d'assistant dentaire, les Diplômes d'État (**DE**) Accompagnant éducatif et social (**AES**), Ambulancier, Aide-soignant, Auxiliaire de puériculture, Moniteur-éducateur, Technicien de l'intervention sociale et familiale...

La fonction publique

Le Parcours d'accès aux carrières de la fonction publique (**Pacte**) permet d'entrer dans la fonction publique en contrat de formation, débouchant sur un poste sans concours. Des concours de **catégorie C** sont également ouverts à ceux qui n'ont pas le bac, avec une préparation possible (gratuite ou à distance).

S'engager

Vous pouvez également vous engager dans les **forces de l'ordre** ou l'**armée** comme la police nationale (en tant qu'adjoint de sécurité), la gendarmerie nationale (en tant que gendarme adjoint volontaire) ou les armées (Terre, Air, Marine) avec des perspectives d'évolution, des formations qualifiantes et la possibilité de se spécialiser dans différents domaines.

Dès 16 ans, vous pouvez effectuer une mission de service civique. Ce dispositif permet de s'engager dans un projet d'intérêt général tout en bénéficiant d'un accompagnement et d'une indemnité.

 service-civique.gouv.fr

● DES PISTES POUR CHOISIR

QUI PEUT VOUS AIDER ?

De nombreux professionnels peuvent vous accompagner gratuitement dans la construction de votre projet d'études. N'hésitez pas à les solliciter directement ou à prendre rendez-vous !

► VOTRE ENTOURAGE ET VOTRE RÉSEAU

Vos parents, vos amis peuvent connaître des personnes exerçant le métier que vous aimeriez faire. N'hésitez pas à leur **demandeur des informations et des conseils**. Vous pouvez également contacter, en passant par les **réseaux sociaux** (Alumni, Facebook, LinkedIn...), des étudiants qui suivent des formations qui pourraient vous intéresser.

► DANS VOTRE ÉTABLISSEMENT

Dans votre établissement scolaire, des professionnels pourront vous aider. En cas de difficulté, vous pouvez demander un rendez-vous avec :

- le conseiller principal d'éducation (**CPE**) pour toutes les relations aux familles et les questions liées à la vie de l'établissement, les absences, les conflits, la discipline ;
- le professeur principal (**PP**) pour assurer le suivi de votre scolarité et faire le lien entre les différents enseignants ;
- le **professeur documentaliste** pour vous aider à trouver des ressources documentaires fiables afin d'éclairer votre parcours d'orientation ;
- le psychologue de l'Éducation nationale (**PsyEN**) pour toutes les interrogations en matière d'adaptation scolaire, d'apprentissage, ou d'orientation.

Vous pouvez également contacter :

Les centres d'information et d'orientation (**CIO**) pour des conseils individualisés sur les formations possibles et la construction de votre parcours.

Pour trouver les coordonnées de votre CIO :

🔗 www.coteformations.fr > je recherche > un conseiller > mot-clé : CIO

À noter : À l'université, c'est le Service commun universitaire d'information, d'orientation et d'insertion professionnelle (**Scuio-IP**) qui pourra répondre à vos questions relatives à l'orientation.

► PRÈS DE CHEZ VOUS

Des **professionnels de l'orientation** peuvent vous accueillir et vous informer :

🔗 www.coteformations.fr/conseiller

Auvergne-Rhône-Alpes Orientation peut vous aider à construire votre projet professionnel en présentiel (site de Clermont-Ferrand) ou à distance :

🔗 oreka.auvergnerhonealpes-orientation.fr/rdv

Onisep répond à vos questions sur l'orientation par téléphone, tchat et mail et vous aide à préparer votre orientation post-bac et à établir vos vœux Parcoursup :

🔗 onisep.fr/mon-orientation-en-ligne

🔗 monprojetsup.fr

De nombreux événements (salons, forums, journées portes ouvertes) sont organisés régulièrement partout dans la région ([p. 41](#)).

À noter :

Vous pouvez effectuer un **mini-stage de découverte professionnelle** pendant vos vacances scolaires pour découvrir le monde de l'entreprise et les métiers qui vous intéressent.

Pour en savoir plus

🔗 oreka.auvergnerhonealpes-orientation.fr/ms

● DES PISTES POUR CHOISIR

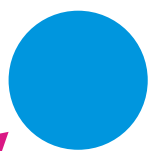

LES SALONS, FORUMS ET PORTES OUVERTES

Plusieurs événements sont organisés dans la région et dans les établissements afin de vous aider à avancer dans votre projet d'orientation.

► POURQUOI VISITER UN SALON ?

Lors des salons et des forums, vous pouvez rencontrer en direct et questionner **des étudiants et des professionnels** sur leur métier, leur formation et leur expérience. Vous pouvez également récolter de la documentation et suivre des conférences. Ces rencontres peuvent vous aider à construire votre projet professionnel. Si vous avez déjà un projet, ces événements vous donnent l'occasion de découvrir de nouveaux domaines et de confirmer ou non vos choix.

► QUE PROPOSENT LES ÉTABLISSEMENTS ?

Les établissements organisent des Journées portes ouvertes (**JPO**) ou des Journées d'immersion (**JIMM**).

Certaines universités offrent la possibilité aux élèves de terminale d'**assister à des cours de licence** en amphithéâtre à l'occasion des Journées de l'enseignement supérieur (**JES**) dans l'académie de Lyon (les 28 et 29 janvier 2026), des journées d'immersion dans l'académie de Clermont-Ferrand (se renseigner auprès de l'Université Clermont Auvergne) et de la Journée du lycéen (**JDL**) dans l'académie de Grenoble (le 27 janvier 2026).

► OÙ TROUVER LE CALENDRIER ?

Les salons, les forums, les Journées portes ouvertes (**JPO**) et les Journées d'immersion (**JIMM**) sont programmés **dans toute la région**.

Pour en savoir plus

🔗 oreka.auvergnerhonealpes-orientation.fr > Actualités & Agenda

🔗 coteformations.fr/actualites/evènements

🔗 onisep.fr > Les journées portes ouvertes près de chez vous

🔗 parcoursup.gouv.fr > Les dates des journées portes ouvertes sont précisées pour chaque formation.

Pensez à activer une alerte !

► LE MONDIAL DES MÉTIERS



Visiter le **Mondial des Métiers Auvergne-Rhône-Alpes**, c'est l'occasion unique de rencontrer des professionnels et des jeunes en formation, d'assister et de participer à des démonstrations et de mieux connaître les métiers et le monde du travail. Organisé, du **jeudi 11 au dimanche 14 décembre 2025**, à **Eurexpo Lyon par Auvergne-Rhône-Alpes Orientation**, ce salon mobilise plus de 4 000 professionnels (spécialistes dans leur domaine, jeunes en formation, formateurs, professionnels de l'orientation...) et présente près de **700 métiers** exercés dans **une cinquantaine de domaines professionnels**. Le public peut découvrir ou redécouvrir de nombreux métiers et obtenir des réponses en matière d'orientation scolaire et professionnelle grâce aux démonstrations réalisées par des jeunes en formation, mais aussi en participant aux conférences, ateliers, animations...

Pour en savoir plus

🔗 mondial-metiers.com

► LA CARAVANE DES MÉTIERS



Se rendre sur la **Caravane des métiers**, c'est une nouvelle façon d'aborder la question de l'orientation et la découverte des métiers grâce à un format itinérant, participatif et innovant. Organisée par **Auvergne-Rhône-Alpes Orientation** et ses partenaires, elle sillonne tous les départements de la région Auvergne-Rhône-Alpes pour aller à la rencontre des publics. Composée d'une quinzaine de véhicules, la Caravane des métiers permet d'échanger avec des professionnels pour mieux connaître les domaines d'activité, les métiers, leurs spécificités, les formations qui y mènent. La prochaine édition se tiendra du **lundi 23 mars au vendredi 3 avril 2026**.

Pour en savoir plus

🔗 auvergnerhonealpes-orientation.fr/cdm

● DES PISTES POUR CHOISIR

VOS RESSOURCES UTILES

Pour en savoir plus sur une formation, repérer les établissements qui la proposent, vérifier si elle est reconnue (p. 26), ou simplement explorer toutes les possibilités qui s'offrent à vous, plusieurs ressources en ligne régionales (O'rêka, Côté Formations) et nationales (Onisep.fr, Parcoursup.fr) peuvent vous aider. À consulter sans modération !

► COMMENT RECHERCHER SUR O'RÊKA ?

Le site **O'rêka** est le site pour construire votre avenir !



Le site **O'rêka** permet de retrouver des **informations régionales** à destination de tous les publics.

Il propose :

- un quiz pour **identifier les métiers** qui correspondent à votre profil ;
- des fiches métiers, des vidéos, des inspirations... pour **explorer les métiers** ;
- des dossiers thématiques sur des **secteurs phares** ;
- des **infos sur les formations** ;
- un dossier **Destination apprentissage** pour répondre à toutes vos questions sur cette voie de formation ;
- des **actus** et l'**agenda des événements** ;
- un **service de prise de rendez-vous en ligne** pour bénéficier de conseils personnalisés.

Pour en savoir plus

🔗 oreka.auvergnerhonealpes-orientation.fr

► COMMENT RECHERCHER SUR CÔTÉ FORMATIONS ?

Le site **Côté Formations** référence les établissements et les formations en Auvergne-Rhône-Alpes.

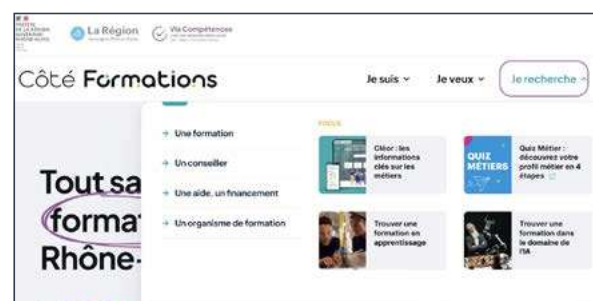

Pour rechercher sur **Côté formations**, vous avez plusieurs possibilités selon vos besoins :

- la **recherche libre** (en cliquant sur la loupe) qui vous permet d'inscrire des mots-clés (une formation, un lieu d'accueil, une aide) ;
- vous **connaissez le nom de la formation** et vous voulez connaître les établissements qui la proposent ainsi que les prochaines sessions : Je recherche > Une formation > Toute l'offre de formation en Auvergne-Rhône-Alpes ;
- vous voulez **connaître les formations proposées en apprentissage** : Je recherche > Une formation > L'offre de formation en apprentissage ;
- vous **connaissez le nom de l'établissement** et vous voulez connaître les formations qu'il propose : Je recherche > Un organisme de formation. Avec cette fonction, vous pouvez sélectionner les domaines de formation qui vous intéressent, la localité et la modalité spécifique « en apprentissage ».

Pour en savoir plus

🔗 coteformations.fr

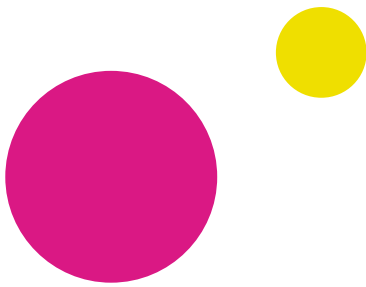

► COMMENT RECHERCHER SUR ONISEP ?

Le site de l'**Onisep** référence les établissements et les formations sur la France entière.



Pour rechercher sur **Onisep**, vous avez deux possibilités :

1) La recherche libre :

- entrez le **nom d'une formation** pour obtenir la liste des établissements qui la proposent ;
- entrez le **nom d'un établissement** pour obtenir ses formations.

2) La recherche guidée :

- sélectionnez **une formation** ou **les études** ou **un établissement** et laissez-vous guider...

À noter : En fonction de vos besoins, vous pouvez, à tout moment, affiner le périmètre du lieu de formation en tapant Auvergne-Rhône-Alpes, l'académie, le département ou la commune de votre choix.

Pour en savoir plus

🔗 onisep.fr



► COMMENT RECHERCHER SUR PARCOURSUP ?

Le site **Parcoursup** référence les formations de l'enseignement supérieur disponibles en France.



Pour rechercher sur **Parcoursup**, vous avez plusieurs possibilités selon vos besoins :

- la **recherche libre** en tapant des mots-clés par zone géographique ou par type de formation ;
- la **situation géographique** (carte interactive).

Pour chaque formation proposée, vous avez accès à des informations (programme de la formation, frais de scolarité, modalités de candidature...) et des statistiques à lire (sur le taux d'accès, le nombre de places disponibles ou les types de bacs obtenus par les étudiants actuels) avant de faire vos vœux (voir [p. 10](#)).

Pour en savoir plus

🔗 parcoursup.gouv.fr

Côté Formations

Le site de référence pour tout savoir sur la formation en Auvergne-Rhône-Alpes



- ✓ Toutes les formations disponibles dans la région
- ✓ Un dossier complet dédié à la **formation en apprentissage** (moteur de recherche, guide, conseils pratiques...)
- ✓ Et aussi des informations sur les **stages**, les **expériences à l'étranger**, les **aides et financements**... et bien d'autres encore !

coteformations.fr



CLÉOR

Pour trouver les informations locales sur les métiers qui t'attirent !



L'Étudiant

- vous avez l'âge de l'avenir -

L'Étudiant est le média référent d'informations et de services gratuits pour l'éducation et l'orientation des jeunes de 12 à 25 ans depuis 50 ans.

Découvrez les salons de l'Étudiant dans votre région :

Les salons	Date	Lieu
Le Salon de l'Étudiant à Lyon.	10, 11 et 12 janvier 2025	Eurexpo
Le Salon de l'Étudiant à Chambéry.	18 janvier 2025	Parc des expositions Savoieexpo
Le Salon masters, mastères spécialisés et premier emploi, en France et à l'international à Lyon.	1 ^{er} février 2025	Palais de la Bourse
Le Salon formations et recrutement en alternance à Grenoble.	15 février 2025	Alpexpo
Le Salon formations et recrutement en alternance à Lyon.	14 et 15 mars 2025	Cité Centre de Congrès

Inscrivez-vous
au salon près de chez vous

Retrouvez vos infos toute l'année sur letudiant.fr



● DES PISTES POUR CHOISIR

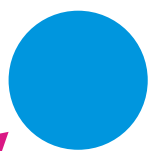

Auvergne-Rhône-Alpes EN BREF

La région compte plus de 8 millions d'habitants, c'est la 2^e région la plus peuplée de France (presque autant que la Suisse !). Cette population augmente un peu chaque année.

C'est aussi la 2^e région qui emploie le plus de personnes. Son taux de chômage figure parmi les plus bas de France.

► LES GRANDS SECTEURS EMPLOYEURS DE LA RÉGION

Le secteur des services est très présent dans notre région, comme au niveau national. Les trois quarts des salariés d'Auvergne-Rhône-Alpes travaillent dans ce secteur.

Les services les plus représentés en Auvergne-Rhône-Alpes sont : le commerce, l'administration, l'enseignement, la santé, l'action sociale, les activités de services administratifs et de soutien aux entreprises, l'hôtellerie-restauration, les transports et l'entreposage.

Le secteur industriel est également important. Il y est plus représenté que sur l'ensemble du territoire national. Auvergne-Rhône-Alpes est la 1^{re} région industrielle de France pour son nombre d'emplois.

Le top 5 des secteurs davantage présents en Auvergne-Rhône-Alpes qu'au niveau national en proportion sont des secteurs industriels.

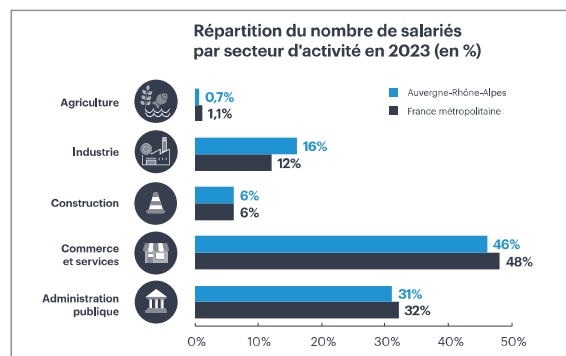

La fabrication d'équipements électriques

(moteurs, générateurs, commandes électriques, piles, câbles...)

Cette industrie est présente en Isère dont le plus gros employeur est Schneider Electric, mais également en Savoie avec Grid Solutions et en Haute-Savoie avec Somfy.



La fabrication de machines et d'équipements

Cette industrie est surtout spécifique aux départements de l'est de la région avec plusieurs entreprises internationales comme Stäubli (robotique, connecteurs et machines textiles) et NTN Europe en Haute-Savoie, Carrier (systèmes de climatisation) dans l'Ain ou Caterpillar (engins de travaux publics) en Isère.



La métallurgie

Elle est très spécifique dans la Vallée de l'Arve en Haute-Savoie avec de nombreuses petites et moyennes entreprises dans le décolletage (usinage de précision), dans l'Ain (sous-traitance industrielle), le Puy-de-Dôme (alliages pour l'aéronautique) et la Loire (métallurgie lourde).



L'industrie pharmaceutique

Elle est très présente dans le Rhône avec des laboratoires mondialement reconnus comme Sanofi Pasteur, Boiron ou Boehringer Ingelheim, mais également dans le Puy-de-Dôme avec les Laboratoires Théa et en Ardèche avec Excelvision.



L'industrie du textile et de l'habillement, du cuir et de la chaussure

Historiquement ancrée dans la région, elle est présente dans la Loire avec Sigvaris (leader mondial du bas de compression), en Ardèche avec Chomarat (textiles techniques) et des ateliers de maroquinerie haut de gamme (dont Louis Vuitton), en Haute-Loire avec Satab (rubans, galons, sangles...), ou encore dans l'Allier avec Hermès et des entreprises de textile technique.

● DES PISTES POUR CHOISIR

► PANORAMA DES SECTEURS D'ACTIVITÉ SPÉCIFIQUES À LA RÉGION

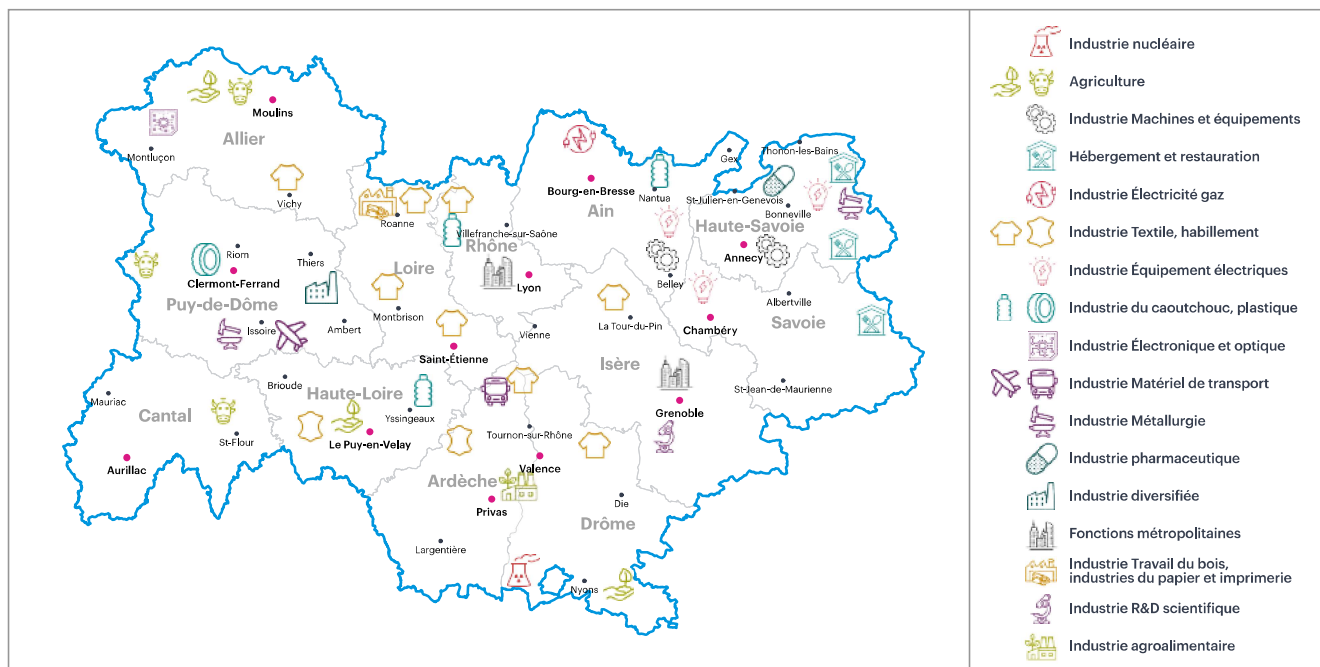

► GRANDS PROJETS RÉGIONAUX EN COURS OU À VENIR

En Auvergne-Rhône-Alpes, plusieurs grands projets transforment le territoire et créent de nombreux emplois, aujourd'hui et pour les années à venir.

Le Grand Carénage

C'est un vaste programme de rénovation des centrales nucléaires, notamment sur les sites du Bugey (Ain), du Tricastin (Drôme) et de Saint-Alban (Isère). Objectif : prolonger leur durée de vie en toute sécurité.

> Des milliers d'emplois sont mobilisés dans le nucléaire, l'ingénierie, la maintenance, mais aussi dans la logistique et les services.

Les Jeux Olympiques d'hiver 2030

La région accueillera une partie des JO entre les Alpes du Nord et les Alpes du Sud.

> Des opportunités dans le BTP, le tourisme, l'événementiel, les transports, la sécurité, l'accueil, la communication digitale et la gestion de projets durables.

Le projet ERP2 dans le Bugey

Il s'agit de construire un réacteur nucléaire de nouvelle génération (EPR2), plus sûr et plus performant.

> C'est un chantier de plusieurs années qui va mobiliser des compétences très variées : techniciens, ingénieurs, ouvriers spécialisés, mais aussi professions de soutien (RH, achats, environnement...).

La ligne ferroviaire Lyon-Turin

Ce chantier européen de très longue haleine vise à améliorer le transport de marchandises et de voyageurs entre la France et l'Italie, en limitant les camions dans les Alpes.

> À la clé : des emplois dans les travaux publics, les transports, l'environnement, mais aussi dans la gestion des flux logistiques.

Ces grands projets demandent des compétences techniques, mais aussi des savoir-faire en lien avec la transition écologique, le numérique ou la gestion de projets. Autant d'opportunités concrètes !

Réalisation :

Via Compétences
CARIF OREF AUVERGNE-RHÔNE-ALPES
État - Région - Partenaires Sociaux

● DES FORMATIONS



À LA DÉCOUVERTE DES PROFESSIONS

Ce guide répertorie les formations accessibles directement après le bac, réparties dans 17 domaines : 3 sont des domaines disciplinaires et 14 sont des domaines professionnels.

Pour chaque domaine sont présentés les débouchés dans la région et des exemples de métiers.

► QUELS DÉBOUCHÉS PROFESSIONNELS EN AUVERGNE-RHÔNE-ALPES ?

Vers quels métiers peuvent mener ces formations ?

> Les **métiers** et **familles professionnelles** présentés sont **en lien avec le domaine de formation**.

Dans certains cas, seule une partie des métiers de la famille professionnelle correspond aux débouchés des formations post-bac.

> Lorsqu'ils sont significatifs, des indicateurs sont proposés pour résumer les **dynamiques de l'emploi par famille de métiers** et les **caractéristiques des personnes qui les occupent** en Auvergne-Rhône-Alpes.

► FOCUS MÉTIERS D'AVENIR ET NOUVELLES COMPÉTENCES

Dans cette partie, vous pouvez découvrir de **nouveaux métiers** et **les compétences demandées** pour y accéder.

Découvrez également d'autres métiers en vous rendant dans les liens proposés.

Les **formations** du domaine, **accessibles directement après le bac**, sont proposées sur les pages suivantes.

► CHIFFRES CLÉS ET TENDANCES



Top 3 ou 4 des métiers qui recrutent en Auvergne-Rhône-Alpes
(Métiers avec un niveau de qualification supérieur ou égal au bac)
Source : France Travail, Enquête Besoins en Main-d'œuvre 2025



Présence de l'emploi plus importante sur certains territoires
(Indice de spécificité par zone d'emploi ou département)
Source : INSEE, recensement de la population 2021



Part de femmes dans les personnes en emploi
Source : INSEE, recensements de la population 2022



Part de jeunes âgés de moins de 30 ans
Source : INSEE, recensement de la population 2022

► À RETENIR

Un même diplôme peut mener à différents métiers

Par exemple, le **BTS Métiers de l'esthétique, de la cosmétique et de la parfumerie** peut vous préparer, selon l'option choisie, à devenir esthéticienne / esthéticien, commerciale / commercial ou encore technicienne / technicien en formulation cosmétique.

Un même métier peut être accessible par différents parcours

Par exemple, on peut devenir journaliste après un Bachelor universitaire de technologie (**BUT**) ou un Diplôme des Instituts d'études politiques (**IEP**).

Rien n'est figé !

De nombreuses compétences sont **transversales** : elles peuvent s'appliquer dans des secteurs variés et vous permettront de **faire évoluer votre parcours**. Vous aurez aussi la possibilité de vous **former tout au long de votre vie professionnelle**, pour acquérir de nouvelles compétences ou vous réorienter vers un autre métier.



Part de techniciens ou cadres
Source : INSEE, recensement de la population 2022



Part de diplômés de l'enseignement supérieur
Source : INSEE, recensement de la population 2022



Part de Contrats à durée indéterminée (CDI)
Source : INSEE, recensement de la population 2022



Part de non-salariés / indépendants
Source : INSEE, recensement de la population 2022



Météo de l'emploi - Perspectives d'embauches et besoins de recrutement
Source :
- France Stratégie et DARES, Les métiers en 2030
- DARES et France Travail
- Via Compétences, Outil Cléor

● DES FORMATIONS



ARTS, LANGUES ET LETTRES

Passionné de littérature, de création artistique, de langues ou de design ? Ce domaine rassemble des formations variées, allant des arts plastiques et du spectacle à la traduction, en passant par les métiers de la communication et de l'enseignement.

► QUELS DÉBOUCHÉS PROFESSIONNELS EN AUVERGNE-RHÔNE-ALPES ?



Les études d'arts

Elles ouvrent la voie à de nombreuses activités : **artistes** ou **professeurs** (danse, musique, théâtre, peinture, photo...), mais également **graphistes, illustrateurs, stylistes, décorateurs**. Les professions liées au spectacle et à la production audiovisuelle sont également nombreuses telles que cadres, assistants ou techniciens de la programmation, de production ou de réalisation audiovisuelle et scénique.



Les études de langues

Elles offrent des débouchés dans les métiers de la **traduction**, de l'**interprétariat** et de l'**enseignement** (professeurs de langues en collège, lycée ou université). La maîtrise des langues est aussi un atout dans des secteurs très divers, accessibles après un diplôme complémentaire (tourisme, restauration, commerce international...).



Les études littéraires

Elles peuvent conduire aux métiers de la **communication** (rédacteurs web, community manager, web designer, chargés de communication...), de la **documentation**, du **journalisme**. Elles mènent aussi vers l'**enseignement**, de l'école primaire à l'université, avec de réelles perspectives d'embauche dans les prochaines années.

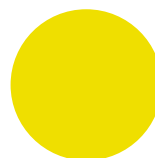

Je couvre les sujets pour le journal, propose d'autres sujets, rédige des articles, monte les pages et j'alimente les sites et les réseaux sociaux.

Je vous conseille de passer par l'apprentissage pour vous faire une première expérience. Il ne faut pas hésiter à bouger. Moi, ça m'a permis de faire un tour de France.

Mélanie, journaliste

Retrouvez l'intégralité du podcast :

🔊 oreka.auvergnerhonealpes-orientation.fr/et-si-cetait-moi



► INDEX ARTS, LANGUES ET LETTRES

Bac + 1

Classe de mise à niveau post-bac

- > Année de mise à niveau pour l'entrée en première année de licence
- > Année préparatoire à un certificat d'école d'art
- > Année préparatoire art - 3D
- > Année préparatoire design et/ou métiers d'art
- > Année préparatoire publique aux concours des écoles supérieures d'art et de design
- > Classe préparatoire aux concours des écoles supérieures d'art dramatique
- > Classe préparatoire aux études supérieures - Classe d'approfondissement en arts plastiques

DU

- > Passeport pour réussir et s'orienter (PaRéO)

Formation d'école spécialisée

- > Préparation à l'examen d'aptitude technique en danse (EAT)

Bac + 2

Classe préparatoire littéraire et artistique

- > CPGE de Lettres
- > CPGE de Lettres avec préparation à l'option cinéma et audiovisuel
- > CPGE de Lettres avec préparation à l'option histoire des arts
- > CPGE de Lettres avec préparation à l'option musique
- > CPGE de Lettres avec préparation à l'option théâtre
- > CPGE de Lettres et sciences sociales (B/L)
- > CPGE ENS Paris-Saclay section C arts et design (concours design)

Diplôme d'État

- > de Professeur de danse

Formation d'école spécialisée

- > Animateur musical et scénique
- > Artiste de cirque et du mouvement
- > Certificat Artiste danseur
- > Cycle d'accès au bachelor design UX et interfaces
- > Cycle d'accès au bachelor motion design
- > Décorateur-conseil d'intérieur

Bac + 3

Diplôme d'État

- > de Professeur de musique

DN MADE

- > DN MADE Animation
- > DN MADE Espace
- > DN MADE Événement
- > DN MADE Graphisme
- > DN MADE Matériaux
- > DN MADE Mode
- > DN MADE Numérique
- > DN MADE Objet
- > DN MADE Spectacle

DNA

- > DNA option art
- > DNA option design

DNSP

- > DNSP de Comédien
- > DNSP de Danseur
- > DNSP de Musicien

Licence

- > Licence Arts du spectacle
- > Licence Arts plastiques
- > Licence Études européennes et internationales
- > Licence Histoire de l'art et archéologie
- > Licence Humanités
- > Licence Langues étrangères appliquées
- > Licence Langues, littératures et civilisations étrangères et régionales
- > Licence Lettres
- > Licence Musicologie

Formation d'école spécialisée

- > Bachelor Animation
- > Bachelor Culture musicale
- > Bachelor Illustration, bande dessinée
- > Bachelor Musicien des musiques actuelles
- > Bachelor Musicien enseignant
- > Bachelor Musicien spécialisé MAO et musiques électroniques
- > Bachelor Préservation du patrimoine
- > Bachelor Techniques de l'animation 2D - 3D
- > Chef de projet design d'espace et produit
- > Designer numérique
- > Dessinateur praticien
- > Diplôme de L'Ensatt parcours Acteur
- > Directeur artistique multimédia
- > Game Designer concepteur en gamification
- > Graphiste concepteur
- > Illustration
- > Modeleur designer 3D

Bac + 4

Formation d'école spécialisée

- > Arts graphiques illustration

Bac + 5

Formation d'école spécialisée

- > Designer
- > Directeur artistique en design graphique
- > Expert en conception et réalisation - animation 3D et effets spéciaux
- > Expert en conception, réalisation et animation 3D

● DES FORMATIONS - ARTS, LANGUES ET LETTRES

► QUELLES FORMATIONS DANS NOTRE RÉGION ?

Retrouvez ci-dessous toutes les formations à temps plein et par apprentissage accessibles directement après le bac.*

BAC + 1

Classe de mise à niveau post-bac

> Année de mise à niveau pour l'entrée en première année de licence

■ 38 Saint-Martin-d'Hères UFR d'économie de Grenoble S

> Année de mise à niveau pour l'entrée en première année de licence Accès à une licence de langues

■ 38 Saint-Martin-d'Hères UFR Sociétés, culture et langues étrangères S

> Année préparatoire à un certificat d'école d'art

✳ 38 Saint-Martin-d'Hères Brassart Grenoble S

● 69 Lyon 3^e École Émile Cohl S

✳ 69 Lyon 7^e Brassart Lyon S

✳ 69 Lyon 7^e Condé Lyon S

✳ 74 Annecy Brassart Annecy S

> Année préparatoire art - 3D

✳ 69 Lyon 2^e École supérieure des métiers artistiques S

> Année préparatoire design et/ou métiers d'art

✳ 63 Aubière École Auvergne Formation S

✳ 69 Lyon 2^e Bellecour école S

> Année préparatoire publique aux concours des écoles supérieures d'art et de design

■ 42 Saint-Étienne École supérieure d'art et de design de Saint-Étienne S

■ 69 Lyon 5^e Annexe de l'ENSBA-Lyon S

■ 74 Gaillard École des beaux-arts du Genevois S

> Classe préparatoire aux concours des écoles supérieures d'art dramatique

■ 42 Saint-Étienne École de la Comédie de Saint-Étienne S

> Classe préparatoire aux études supérieures - Classe d'approfondissement en arts plastiques

■ 38 Grenoble Lycée polyvalent Emmanuel Mounier S

● 69 Lyon 1^{er} Lycée Saint-Louis - Saint-Bruno S

■ 69 Lyon 8^e Lycée Auguste et Louis Lumière S

DU

Diplôme d'université

> DU Passeport pour réussir et s'orienter (PaRéO)

Permet aux bacheliers indécis de réfléchir et de construire un projet d'études ou professionnel. Encadrés par des spécialistes en orientation, les étudiants découvrent diverses disciplines, cursus universitaires ou autres formations post-bac et environnements professionnels, tout en consolidant leurs connaissances et compétences. Le programme inclut un tronc commun, des parcours spécifiques et un stage d'au moins quatre semaines.

● 69 Lyon 2^e Département de formation humaine, Institut catholique de Lyon S

Formation d'école spécialisée

Formation propre à une école sanctionnée par un diplôme ou certificat certifié ou non par l'État (RNCP).

> Préparation à l'examen d'aptitude technique en danse (EAT)

● 74 Annecy Artys'Tik S

Options :

- Danse classique
- Danse contemporaine
- Danse jazz

J'informe les gens sur l'actualité en respectant une ligne éditoriale.

Mélanie, journaliste

Retrouvez l'intégralité du podcast :

🔗 oreka.auvergnerhonealpes-orientation.fr/et-si-cetait-moi

BAC + 2

Classe préparatoire littéraire et artistique

N'est mentionnée que la première année (sur les 2) des classes préparatoires aux grandes écoles (CPGE).

> CPGE de Lettres

- 03 Montluçon Lycée général Madame de Staël **S**
- 38 Grenoble Lycée général Champollion **S**
- 42 Saint-Étienne Lycée Claude Fauriel **S**
- 63 Clermont-Ferrand Lycée général Blaise Pascal **S**
- 63 Clermont-Ferrand Lycée général et technologique privé Fénélon **S**
- 69 Lyon 5^e Lycée Sainte-Marie **S**
- 69 Lyon 6^e Lycée du Parc **S**
- 69 Lyon 6^e Lycée Édouard Herriot **S**

> CPGE de Lettres avec préparation à l'option cinéma et audiovisuel

- 63 Clermont-Ferrand Lycée général Blaise Pascal **S**
- 69 Lyon 6^e Lycée Édouard Herriot **S**
- 74 Annecy Lycée général Berthollet **S**

> CPGE de Lettres avec préparation à l'option histoire des arts

- 69 Lyon 6^e Lycée du Parc **S**

> CPGE de Lettres avec préparation à l'option musique

- 03 Montluçon Lycée général Madame de Staël **S**

> CPGE de Lettres avec préparation à l'option théâtre

- 03 Montluçon Lycée général Madame de Staël **S**
- 69 Lyon 6^e Lycée Édouard Herriot **S**

> CPGE de Lettres et sciences sociales (B/L)

- 38 Grenoble Lycée polyvalent Emmanuel Mounier **S**
- 63 Clermont-Ferrand Lycée général et technologique Ambroise Brugière **S**
- 69 Lyon 1^{er} Lycée les Chartreux **S**
- 69 Lyon 2^e Lycée Saint-Marc **S**
- 69 Lyon 5^e Lycée Saint-Just **S**
- 69 Lyon 6^e Lycée du Parc **S**

> CPGE ENS Paris-Saclay section C arts et design (concours design)

- 69 Lyon 1^{er} École supérieure d'arts appliqués - La Martinière Diderot **S**

Diplôme d'État

Diplôme délivré par l'État pour exercer une profession particulière.

> Diplôme d'État de Professeur de danse

Prépare à l'enseignement de la danse, notamment classique, contemporaine et jazz. Le diplômé transmet les bases nécessaires à une pratique autonome, de l'éveil aux cursus menant au certificat d'études chorégraphiques. Les emplois se situent dans des écoles privées ou au sein d'établissements d'enseignement public relevant des collectivités, associations, établissements socio-culturels...

- 15 Aurillac La Manufacture Vendetta Mathea **S**

Option :

- Danse contemporaine

- 74 Annecy Artys'Tik **S**

Options :

- Danse classique
- Danse contemporaine
- Danse jazz

Formation d'école spécialisée

Formation propre à une école sanctionnée par un diplôme ou certificat certifié ou non par l'État (RNCP).

> Animateur musical et scénique

- 69 Lyon 7^e UCPA - École des DJ **S**

> Artiste de cirque et du mouvement

- 73 Chambéry Arc en cirque - Centre régional des arts du cirque **S**

> Certificat Artiste danseur

- 15 Aurillac La Manufacture Vendetta Mathea **S**

> Cycle d'accès au bachelor design UX et interfaces

- 69 Lyon 2^e Lyon Ynov Campus **S**

> Cycle d'accès au bachelor motion design

- 69 Lyon 2^e Lyon Ynov Campus **S**

> Décorateur-conseil d'intérieur

- 69 Lyon 9^e ESAIL école de design intérieur et d'architecture intérieure **S**

● DES FORMATIONS - ARTS, LANGUES ET LETTRES

BAC + 3

Diplôme d'État

Diplôme délivré par l'État pour exercer une profession particulière.

> Diplôme d'État de Professeur de musique

Prépare à l'enseignement des pratiques de la musique, de l'éveil à l'apprentissage initial, jusqu'aux cursus menant au certificat d'études musicales. Le diplômé accompagne les pratiques amateurs, conseille et soutient les projets artistiques. Les emplois se situent dans des établissements publics d'enseignement, des écoles associatives et des structures culturelles publiques ou privées.

■ **69 Lyon 2^e** Centre de formation des enseignants de la musique **S**

ENVIE DE DEVENIR MUSICIEN·NE PROFESSIONNEL·LE ?

Découvrez nos formations certifiantes :

A Valence (26)
JAV
 JAZZ & MUSIQUES ACTUELLES
 jazzactionvalence.com

A Chambéry (73)
APEJS
 MUSIQUES ACTUELLES
 apejs.org

DN MADE

Diplôme national des métiers d'art et du design

> DN MADE Animation

Certifie les compétences en création, conception, réalisation et fabrication d'images animées pour le cinéma d'animation, les jeux vidéo et le multimédia. Le diplômé conçoit et réalise des projets audiovisuels : scénarios, storyboards, design, modélisation 2D/3D, effets spéciaux, animation et montage. Il travaille sur films, séries, publicités et contenus multimédias. Les emplois se situent dans des studios de films d'animation, des sociétés de production cinématographique ou de jeux vidéo.

● **26 Valence** Institut supérieur - Campus Montplaisir **S**

■ **63 Cournon-d'Auvergne** Lycée général et technologique René Descartes **S**

Spécialisation :

- Cinéma d'animation et matériaux graphiques

> DN MADE Espace

Forme à la conception d'espaces intérieurs et extérieurs, privés ou publics. Selon la spécialisation, le diplômé intervient en aménagement intérieur, scénographie d'expositions ou d'événements ou dans la création d'espaces urbains. Il peut aussi repenser des lieux publics en intégrant des enjeux écologiques, énergétiques et de mobilité. Les emplois se situent dans les domaines de l'architecture intérieure, de la décoration, de l'aménagement d'espaces commerciaux ou d'exposition.

■ **42 Saint-Étienne** Cité scolaire Monnet Fournayron - Lycée professionnel Benoît Fournayron - site Métare **S**

Spécialisation :

- Espace à vivre : architecture intérieure et micro-architecture

■ **63 Cournon-d'Auvergne** Lycée général et technologique René Descartes **S**

Spécialisation :

- Espaces in situ

■ **69 Lyon 1^{er}** École supérieure d'arts appliqués - La Martinière Diderot **S**

Spécialisation :

- Conception spatiale et lumière

● **74 Faverges-Seythenex** Lycée professionnel privé La Fontaine **S**

Spécialisation :

- Conception et environnement montagne

Statuts des établissements

- public
- privé sous contrat
- privé hors contrat
- privé reconnu
- ◆ CFA (Centre de formation des apprentis)

Modalités de formation

- S** Statut de l'élève «Scolaire» (formation à temps plein)
- A** Statut de l'élève «Apprenti» (formation en apprentissage)
- Alt** Alternance sous statut scolaire
- EAD** Enseignement à distance

> DN MADE Événement

Permet de créer des dispositifs événementiels (stands, corners, scénographies, boutiques éphémères, expositions...), d'élaborer des supports de communication graphiques et multimédias (identité visuelle, signalétique, publicité sur lieu de vente...), de concevoir des espaces de communication éphémères dans des contextes culturels, commerciaux ou institutionnels. Les emplois se situent comme scénographe ou designer dans une entreprise spécialisée ou une association dans le domaine de l'événementiel.

● **63 Clermont-Ferrand** Lycée général et technologique privé La Salle Godefroy de Bouillon **S**

Spécialisations :

- Design d'événements commerciaux
- Scénographie événementielle

■ **69 Lyon 1^{er}** École supérieure d'arts appliqués - La Martinière Diderot **S**

Spécialisation :

- Design expérimental

> DN MADE Graphisme

Mène à la conception et la réalisation de supports de communication variés, que ce soit pour l'édition (livre, presse, Internet), pour une entreprise (identité visuelle, supports institutionnels) ou pour un événement (affiche, signalétique...). En fonction de la spécialisation choisie, le diplômé peut être spécialisé en typographie, illustration ou bande dessinée. Les emplois se situent dans un service de communication, une agence de presse ou de publicité, une maison d'édition ou encore en tant qu'indépendant.

● **15 Aurillac** Lycée polyvalent privé de la communication Saint-Géraud **S**

Spécialisations :

- Graphisme et image
- Objet éditorial

■ **38 Grenoble** Lycée polyvalent André Argouges **S**

Spécialisation :

- Design éditorial multi-supports

■ **38 Villefontaine** Lycée polyvalent Léonard de Vinci **S**

Spécialisation :

- Design d'interfaces

■ **69 Lyon 1^{er}** École supérieure d'arts appliqués - La Martinière Diderot **S**

Spécialisation :

- Design de communication, image et édition

● **74 Faverges-Seythenex** Lycée professionnel privé La Fontaine **S**

Spécialisation :

- Design d'identité et médiation numérique



Saint Géraud Aurillac

Lycée et École de design, métiers d'art et communication



Du BAC +2 à BAC +5

Formations métiers d'art, design et communication

Apprentissage et Erasmus + possible

DN MADE mention Graphisme, Numérique ou Matériaux-Textile

BTS Communication

Bachelor Chargé de marketing et communication

Mastère Directeur artistique de projets en communication visuelle

23, rue du Collège, 15000 AURILLAC
04 74 48 28 18
www.saintgeraudaurillac.com
f saintgeraudaurillac

Journées Portes Ouvertes

29/11
Samedi 29 novembre
9h à 13h

31/01
Samedi 31 janvier
9h à 16h

07/03
Samedi 7 mars
9h à 16h



Saint Géraud Aurillac

> DN MADE Matériaux

Vise à développer une démarche de design d'objet avec une approche approfondie de la matière et du matériau (origine, propriétés, transformation), à former à la conception, création et fabrication d'objets à partir de matériaux (verre, métal, textile, céramique...), à allier techniques traditionnelles et technologies numériques dans le processus de création. Les emplois se situent dans une agence de design, service de design d'une entreprise, entreprise de production artisanale...

■ **03 Yzeure** Lycée polyvalent Jean Monnet **S**

Spécialisation :

- Créateur verrier

● **15 Aurillac** Lycée polyvalent privé de la communication Saint-Géraud **S**

Spécialisation :

- Textile, savoir-faire et prospective

■ **69 Lyon 1^{er}** École supérieure d'arts appliqués - La Martinière Diderot **S**

Spécialisation :

- Recherche et création textile / surface, mode, cadre de vie, image

● DES FORMATIONS - ARTS, LANGUES ET LETTRES

BAC + 3

> DN MADE Mode

Forme à la création de vêtements et d'accessoires, de la conception à la réalisation, en intégrant des compétences en design, en techniques de fabrication, en communication visuelle et en culture artistique. Les emplois se situent dans un atelier auprès de stylistes et de créateurs, en étant salarié ou en étant indépendant.

■ **38 Grenoble** Lycée polyvalent André Argouges **S**

Spécialisation :

- Innovation corps mouvement

■ **69 Lyon 1^{er}** École supérieure d'arts appliqués - La Martinière Diderot **S**

Spécialisation :

- Laboratoire de design : prospecter / réaliser

> DN MADE Numérique

Forme à la création numérique dans les domaines du graphisme, de l'animation, de l'événementiel ou du spectacle. Selon la spécialisation choisie, le diplômé développe des compétences en conception de sites web, d'applications mobiles, de jeux vidéo, de design d'interface, de motion design ou encore d'habillage typographique pour le cinéma. Les emplois se situent en entreprise spécialisée dans le design graphique.

■ **03 Yzeure** Lycée polyvalent Jean Monnet **S**

Spécialisation :

- Design d'interface et design interactif

○ **15 Aurillac** Lycée polyvalent privé de la communication Saint-Géraud **S**

Spécialisation :

- Images numériques et narration

■ **38 Villefontaine** Lycée polyvalent Léonard de Vinci **S**

Spécialisation :

- Designer-maker : interaction et expérimentation

■ **69 Lyon 1^{er}** École supérieure d'arts appliqués - La Martinière Diderot **S**

Spécialisation :

- Motion design et interfaces graphiques

○ **69 Lyon 3^e** Lycée professionnel de la SEPR **S**

Spécialisation :

- Identité numérique de l'objet d'art

> DN MADE Objet

Forme au design de produit et à différentes pratiques d'artisanat d'art. Le diplômé analyse les usages, élabore des scénarii puis travaille sur le design, conçoit et réalise des objets uniques ou en petite quantité. Selon les spécialisations, il peut suivre un enseignement lié à la pratique d'un métier d'art : céramique, bijouterie, réalisation de mobilier contemporain ou de packaging... Les emplois se situent dans les entreprises de design industriel ou en atelier d'artisanat d'art.

■ **03 Yzeure** Lycée polyvalent Jean Monnet **S**

Spécialisation :

- Design produit

■ **26 Valence** Lycée professionnel Amblard **S**

Spécialisation :

- Bijou, matériaux et usages

■ **38 Villefontaine** Lycée polyvalent Léonard de Vinci **S**

Spécialisation :

- Design de produits industriels

■ **42 Saint-Étienne** Cité scolaire Monnet Fourneyron - Lycée professionnel Benoît Fourneyron - site Métare **S**

Spécialisation :

- Usages, matériaux et productions durables

■ **69 Lyon 1^{er}** École supérieure d'arts appliqués - La Martinière Diderot **S**

Spécialisation :

- Savoir-faire, produit, innovation sociale : inventer le design

○ **69 Lyon 3^e** Lycée professionnel de la SEPR **S**

Spécialisations :

- Création et réalisation de mobilier contemporain
- Création, bijoux contemporains et objets précieux

> DN MADE Spectacle

Forme aux métiers techniques et artistiques du spectacle vivant et de l'audiovisuel. Selon la spécialisation, le diplômé apprend la création de costumes de scène pour le théâtre, le cinéma et d'accessoires, la réalisation de décors scéniques à travers des techniques comme le modelage, le moulage ou la construction bois, la sonorisation et la mise en lumière d'un spectacle ou d'un événement. Les emplois se situent en atelier spécialisé, dans une compagnie théâtrale ou de cinéma, un musée...

■ **69 Lyon 1^{er}** École supérieure d'arts appliqués - La Martinière Diderot **S**

Spécialisation :

- Costume formes-couleurs-matériaux (exploration et réalisation)

■ **69 Lyon 5^e** Lycée polyvalent Édouard Branly **A**

Spécialisation :

- Régie Lumière

DNA**Diplôme national d'art****> DNA option Art**

Propose une 1^{re} année commune d'initiation à différentes options, mêlant cours théoriques, culture générale, ateliers de pratique artistique (peinture, photo, sculpture...) et enseignements technologiques (utilisation des outils et logiciels). Au sein de l'option art, on retrouve : la BD, la scénographie, les images animées... La poursuite d'études mène au Diplôme national supérieur d'expression plastique (DNSEP).

■ **26 Valence** École supérieure d'art et design Grenoble-Valence **S**

■ **38 Grenoble** École supérieure d'art et design Grenoble-Valence **S**

■ **42 Saint-Étienne** École supérieure d'art et design de Saint-Étienne **S**

■ **63 Clermont-Ferrand** École supérieure d'art de Clermont Métropole **S**

■ **69 Lyon 1^{er}** École nationale supérieure des beaux-arts de Lyon **S**

■ **74 Annecy** École supérieure d'art Annecy Alpes **S**

> DNA option Design

Propose une 1^{re} année commune d'initiation à différentes options, mêlant cours théoriques, culture générale, ateliers de pratique artistique (design d'objet, d'espace, interface numérique...) et enseignements technologiques (utilisation des outils et logiciels). Au sein de l'option design, on retrouve : le bijou contemporain, le design graphique et interactif ou encore l'art. La poursuite d'études mène au Diplôme national supérieur d'expression plastique design (DNSEP).

■ **26 Valence** École supérieure d'art et design Grenoble-Valence **S**

Mention :

- Design graphique

■ **42 Saint-Étienne** École supérieure d'art et design de Saint-Étienne **S**

■ **69 Lyon 1^{er}** École nationale supérieure des beaux-arts de Lyon **S**

Mentions :

- Design d'espace
- Design graphique
- Design textile

■ **74 Annecy** École supérieure d'art Annecy Alpes **S**

DNSP**Diplôme national supérieur professionnel****> DNSP de Comédien**

Prépare aux techniques du jeu d'acteur, au travail corporel, à la dramaturgie, à l'histoire du théâtre ainsi qu'au cadre juridique du spectacle vivant. Le diplômé a la capacité d'interpréter un répertoire varié. L'accès à la formation nécessite un diplôme artistique en complément du baccalauréat. Les emplois se situent dans le théâtre, le cinéma, le doublage et les voix off.

■ **42 Saint-Étienne** École de la Comédie de Saint-Étienne **S**

> DNSP de Danseur

Forme dans trois spécialités : danse classique, danse contemporaine, danse jazz. Le diplômé apprend à développer de la sensibilité artistique, à acquérir une technique parfaite, à posséder une bonne culture chorégraphique. La poursuite d'études mène au second cycle des Conservatoires nationaux supérieurs de musique et de danse (CNSMD) de Paris et de Lyon.

■ **69 Lyon 1^{er}** Conservatoire national supérieur musique et danse de Lyon - Département danse **S**

Disciplines :

- Danse classique
- Danse contemporaine

> DNSP de Musicien

Forme dans trois spécialités : instrumentiste-chanteur, direction d'ensembles et création musicale. Le diplômé touche à différents styles : musique ancienne, classique, jazz, musiques actuelles. La formation développe le sens artistique, la maîtrise des techniques, l'aptitude au travail collectif et la capacité à mener à bien un projet. La poursuite d'études mène au second cycle des Conservatoires nationaux supérieurs de musique et de danse (CNSMD) de Paris et de Lyon.

■ **69 Lyon 9^e** Conservatoire national supérieur musique et danse de Lyon **S**

Disciplines :

- Chef d'ensemble instrumentaux ou vocaux
- Création musicale contemporaine
- Instrumentiste-chanteur

● DES FORMATIONS - ARTS, LANGUES ET LETTRES

BAC + 3
.....

Licence

Retrouvez les parcours (notamment LAS option accès santé et les cursus master en ingénierie - CMI) sur le site des universités et de Parcoursup.

> Licence Arts du spectacle

Propose un programme riche mêlant théorie et pratique : esthétique, dramaturgie, chorégraphie, cinématographie, histoire des arts, analyse d'œuvres, ainsi que les liens entre arts du spectacle et sciences humaines. Différents parcours sont proposés en fonction des projets professionnels. La poursuite d'études mène vers les métiers de l'enseignement, de la médiation culturelle, de la gestion de production, du management du spectacle vivant ou encore de la communication dans le secteur culturel.

- **26 Valence** Pôle universitaire Marguerite Soubeyran - site Latour Maubourg (langues, lettres, économie-gestion, droit, arts du spectacle) **S**
- **38 Saint-Martin-d'Hères** UFR Langage, lettres, arts du spectacle, information et communication **S**
- **42 Saint-Étienne** Faculté d'arts, lettres et langues **S**
- **63 Clermont-Ferrand** UFR lettres, culture, sciences humaines **S**
- **69 Bron** UFR lettres, sciences du langage et arts - Campus Porte des Alpes **S**

> Licence Arts plastiques

Propose une exploration des différentes formes d'expression plastique à travers une approche à la fois théorique et pratique, dans le but de développer une solide culture artistique générale. Différents parcours sont proposés : arts et technologies de l'image, design, médias, esthétique et sciences de l'art ou encore photographie. La poursuite d'études mène vers les métiers artistiques (design, bande dessinée, arts du spectacle) ou les métiers de l'art (critique, médiation, marché de l'art).

- **42 Saint-Étienne** Faculté d'arts, lettres et langues **S**

> Licence Études européennes et internationales

Permet d'étudier l'interculturalité, les institutions et le patrimoine culturel au niveau européen et international. Les enseignements portent sur la traduction littéraire et spécialisée (presse, actualité), la littérature, la civilisation et la culture européennes. Une année se déroule intégralement à l'étranger et un stage obligatoire est prévu dans un domaine interculturel. La poursuite d'études mène vers les métiers de la culture, de l'expertise patrimoniale, de la traduction...

- **63 Clermont-Ferrand** UFR langues, cultures et communication **S**

> Licence Histoire de l'art et archéologie

Porte sur l'étude des œuvres (peinture, sculpture...) et des civilisations à travers une approche historique, sociologique et esthétique, incluant habitats et édifices publics. Différents parcours sont proposés : histoire de l'art, archéologie et patrimoine. La poursuite d'études mène vers les métiers de l'animation, du patrimoine, de la culture...

- **38 Saint-Martin-d'Hères** UFR Arts et sciences humaines **S**
- **63 Clermont-Ferrand** UFR lettres, culture, sciences humaines **S**
- **69 Bron** UFR Temps et territoires **S**

> Licence Humanités

Propose un enseignement équilibré dans toutes les disciplines des lettres et sciences humaines : cultures, langues, littératures, philosophie et histoire. Elle vise à développer la réflexion critique, la compréhension interculturelle et les compétences en communication écrite et orale. La poursuite d'études mène vers les métiers de l'enseignement, du livre, de l'information-communication, du journalisme ou des ressources humaines.

- **69 Lyon 1^{er} Ircom** - Campus Lyon **S**

> Licence Langues étrangères appliquées

Permet d'utiliser deux langues étrangères de façon courante dans tous les domaines de la vie économique, politique, sociale et culturelle où la maîtrise des langues est impérative. La poursuite d'études mène vers les métiers de l'enseignement, de l'interprétariat, de la traduction, de la rédaction technique, du journalisme, du commerce import-export, du tourisme culturel, des relations internationales, de la logistique internationale...

- **26 Valence** Pôle universitaire Marguerite Soubeyran - site Latour Maubourg (langues, lettres, économie-gestion, droit, arts du spectacle) **S**
- **38 Saint-Martin-d'Hères** UFR Sociétés, culture et langues étrangères **S**
- **42 Saint-Étienne** Faculté d'arts, lettres et langues **S**
- **63 Clermont-Ferrand** UFR langues, cultures et communication **S**
- **69 Bron** UFR des langues - Campus Porte des Alpes **S**
- **69 Lyon 2^e** École supérieure de traduction et relations internationales **S**
- **69 Lyon 8^e** Faculté des langues - Campus de la Manufacture des Tabacs **S**
- **73 Chambéry** UFR lettres, langues et sciences humaines **S**

Statuts des établissements

- public
- privé sous contrat
- privé hors contrat
- privé reconnu
- ◆ CFA (Centre de formation des apprentis)

Modalités de formation

- S** Statut de l'élève «Scolaire» (formation à temps plein)
- A** Statut de l'élève «Apprenti» (formation en apprentissage)
- Alt** Alternance sous statut scolaire
- EAD** Enseignement à distance

> Licence Langues, littératures et civilisations étrangères et régionales

Propose l'étude de la langue (linguistique, phonétique...), de la littérature et de la civilisation des pays ou régions concernés ainsi que la méthodologie et la traduction littéraire. Certains parcours s'appuient sur les langues étrangères (allemand, français langue étrangère, hébreu, japonais...) ou régionales (basque, créole, occitan...). La poursuite d'études mène vers les métiers de l'enseignement, de la communication, de la documentation, du journalisme ou de la médiation culturelle.

- **26 Valence** Pôle universitaire Marguerite Soubeyran - site Latour Maubourg (langues, lettres, économie-gestion, droit, arts du spectacle) **S**
- **38 Saint-Martin-d'Hères** UFR Sociétés, culture et langues étrangères **S**
- **42 Saint-Étienne** Faculté d'arts, lettres et langues **S**
- **63 Clermont-Ferrand** UFR langues, cultures et communication **S** ou **EAD**
- **69 Bron** UFR des langues - Campus Porte des Alpes **S**
- **69 Lyon 8^e** Faculté des langues - Campus de la Manufacture des Tabacs **S**
- **73 Chambéry** UFR lettres, langues et sciences humaines **S**

> Licence Lettres

Propose des enseignements en littérature (histoire littéraire, étude des genres...) et langue française (grammaire, lexicologie, évolution de la langue et interprétation des textes). Plusieurs parcours sont proposés : lettres modernes ou classiques, français langue étrangère, sciences du langage... La poursuite d'études mène vers les métiers de l'édition, de la documentation, de la gestion de projets culturels, de la traduction, de l'interprétariat ou vers les concours de la fonction publique.

- **26 Valence** Pôle universitaire Marguerite Soubeyran - site Latour Maubourg (langues, lettres, économie-gestion, droit, arts du spectacle) **S**
- **38 Saint-Martin-d'Hères** UFR Langage, lettres, arts du spectacle, information et communication **S**
- **42 Saint-Étienne** Faculté d'arts, lettres et langues **S**
- **63 Clermont-Ferrand** UFR lettres, culture, sciences humaines **S**
- **69 Bron** UFR lettres, sciences du langage et arts - Campus Porte des Alpes **S**
- **69 Lyon 2^e** Faculté de lettres et civilisations **S**
- **69 Lyon 8^e** Faculté des humanités, lettres et sociétés - Campus de la Manufacture des Tabacs **S**
- **73 Chambéry** UFR lettres, langues et sciences humaines **S**

> Licence Musicologie

Se concentre sur l'acquisition de connaissances théoriques en musique. Plusieurs parcours sont proposés : enseignement, jazz, musique et arts du spectacle, technologies numériques ou interprétation. Le programme couvre l'analyse et l'écriture musicales, l'histoire de la musique, l'ethnomusicologie ainsi que la pratique instrumentale et chorale. La poursuite d'études mène vers les métiers de la diffusion, de la production et de l'administration musicale, de la médiation ou de l'enseignement.

- **38 Saint-Martin-d'Hères** UFR Arts et sciences humaines **S**
- **42 Saint-Étienne** Faculté d'arts, lettres et langues **S**
- **69 Lyon 5^e** Conservatoire à rayonnement régional de Lyon **S**
- **69 Lyon 7^e** UFR lettres, sciences du langage et arts - Campus Berges du Rhône **S**



School for international careers of UCLY



LYON CATHOLIC UNIVERSITY

**École supérieure de LEA, Relations internationales,
Traduction et Communication à l'international**

**Licence LEA, DU Relations Internationales
ou DU Communication, Traduction**

- Un double diplôme post-bac : Licence de Langues Étrangères Appliquées + Diplôme Universitaire
- 7 à 11 mois de mobilité à l'étranger
- 3 langues de travail





Journées Portes Ouvertes
samedi 6 décembre 2025
samedi 17 janvier 2026
samedi 7 mars 2026

Plus d'infos 



estri.fr

● DES FORMATIONS - ARTS, LANGUES ET LETTRES

BAC + 3

Formation d'école spécialisée

Formation propre à une école sanctionnée par un diplôme ou certificat certifié ou non par l'État (RNCP).

> Bachelor Animation

✦ 73 Le Bourget-du-Lac École d'enseignement aux arts appliqués et à l'image S

> Bachelor Culture musicale

■ 69 Lyon 9^e Conservatoire national supérieur musique et danse de Lyon S

> Bachelor Illustration, bande dessinée

✦ 73 Le Bourget-du-Lac École d'enseignement aux arts appliqués et à l'image S

> Bachelor Musicien des musiques actuelles

✦ 69 Villeurbanne Centre de formation professionnelle de la musique S

> Bachelor Musicien enseignant

✦ 69 Villeurbanne Centre de formation professionnelle de la musique S

> Bachelor Musicien spécialisé MAO et musiques électroniques

✦ 69 Villeurbanne Centre de formation professionnelle de la musique S

> Bachelor Préservation du patrimoine

✦ 69 Lyon 7^e Condé Lyon S

> Bachelor Techniques de l'animation 2D - 3D

✦ 69 Lyon 7^e Condé Lyon S

> Chef de projet design d'espace et produit

✦ 38 Grenoble Campus Eductive Grenoble (EFAB, Maestris BTS, ESGI, PPA, Efet Studio Créa, ISFJ) S

● 69 Lyon 3^e Campus Sciences U Lyon S

> Designer numérique

● 69 Lyon 3^e Campus Sciences-U Lyon A

> Dessinateur praticien

● 69 Lyon 3^e École Émile Cohl S

> Diplôme de L'Ensatt parcours acteur

■ 69 Lyon 5^e École nationale supérieure des arts et techniques du théâtre S

> Directeur artistique multimédia

✦ 69 Lyon 7^e Digital Campus Lyon S

> Game Designer concepteur en gamification

✦ 69 Lyon 7^e Brassart Lyon S

> Graphiste concepteur

✦ 26 Valence École Eduka - Terrade Valence S

✦ 63 Aubière École Auvergne Formation A

✦ 69 Villeurbanne AFIP formations S

> Illustration

✦ 69 Lyon 2^e Lyon Ynov Campus S

> Modeleur designer 3D

✦ 69 Lyon 2^e Strate École de design - Campus Lyon S

BAC + 4

Formation d'école spécialisée

Formation propre à une école sanctionnée par un diplôme ou certificat certifié ou non par l'État (RNCP).

> Arts graphiques illustration

✦ 38 Saint-Martin-d'Hères Brassart Grenoble S

✦ 69 Lyon 7^e Brassart Lyon S

✦ 74 Annecy Brassart Annecy S

BAC + 5

Formation d'école spécialisée

Formation propre à une école sanctionnée par un diplôme ou certificat certifié ou non par l'État (RNCP).

> Designer

✦ 69 Lyon 2^e Strate École de design - Campus Lyon S

> Directeur artistique en design graphique

✦ 38 Saint-Martin-d'Hères Brassart Grenoble S

✦ 69 Lyon 7^e Brassart Lyon S

✦ 74 Annecy Brassart Annecy S

> Expert en conception et réalisation - animation 3D et effets spéciaux

✦ 69 Lyon 2^e École supérieure des métiers artistiques S

> Expert en conception, réalisation et animation 3D

✦ 38 Saint-Martin-d'Hères Brassart Grenoble S

✦ 69 Lyon 7^e Brassart Lyon S

✦ 74 Annecy Brassart Annecy S



L'ÉCOLE DES MÉTIERS DU DESSIN

Cinéma d'animation
Jeu vidéo
Illustration
Bande dessinée
2D / 3D



LYON 3^e

Journées portes ouvertes les samedis

22 novembre et 13 décembre 2025

31 janvier et 7 mars 2026

Conférences, visites, orientation, cours d'immersion gratuits

Formations de Prépa Dessin à Bac+5
Cours du soirs / Stages

Diplômes reconnus par l'État

2 Visas niv.6 et 2 Titres RNCP niv.7



FRANCE
compétences
CERTIFICATION
enregistrée au RNCP

cohl.fr

Erasmus+
Enrichit les vies, ouvre les esprits.

Visuel : Paul Auger

● DES FORMATIONS

MATHÉMATIQUES ET SCIENCES

Attiré par les sciences, vous aimez étudier, observer, comprendre et expliquer les lois de la nature ? Ce domaine regroupe les formations de la chimie, des sciences de la vie et de la Terre, de la biochimie, des mathématiques et de la physique.

► QUELS DÉBOUCHÉS PROFESSIONNELS EN AUVERGNE-RHÔNE-ALPES ?



Les sciences de la vie et de la Terre

Elles offrent des débouchés dans les domaines de l'agroalimentaire, des biotechnologies, de la santé, de la pharmacie ou encore de l'environnement.



La chimie et la physique

Elles offrent des débouchés dans le secteur de la pétrochimie, l'agroalimentaire, le génie civil, l'aéronautique ou encore la protection de l'environnement.



Les mathématiques

Elles sont essentielles pour de nombreux domaines tels que la médecine, la mécanique, l'aérospatial, la finance, les statistiques ou encore l'informatique. Les doubles compétences comme mathématiques et marketing ou mathématiques et informatique sont très recherchées.

Ainsi, ces spécialités ouvrent un éventail large et varié de métiers :

> les métiers des **industries de process** (agroalimentaire, chimie, plasturgie, métallurgie, papier carton, énergie...) tels que techniciens des industries chimiques et plastiques, techniciens de traitement des déchets, techniciens de laboratoire, ingénieurs en énergies renouvelables...

> les métiers des **études et de la recherche** (généticiens, météorologues, astrophysiciens, chercheurs en biologie, biostatisticiens, aromaticiens...),

> les métiers de **l'enseignement** comme professeurs en collège ou lycée, enseignants-chercheurs en université.

La région, très dynamique dans l'industrie de pointe, offre de belles opportunités dans les **métiers des études et de la recherche** et aux **ingénieurs et cadres de l'industrie**.

Les **métiers de l'enseignement** devraient aussi recruter massivement en raison des nombreux départs à la retraite attendus dans les années à venir. Cet ensemble de métiers figure dans le top 10 des métiers avec les plus forts besoins de recrutement d'ici 2030 en Auvergne-Rhône-Alpes.



C'est un métier qui mélange le travail sur le terrain avec des visites dans les structures animalières et le travail de recherche et de lecture d'articles pour élaborer des propositions de rations alimentaires.

C'est bien plus chouette que vétérinaire parce que nous les animaux nous aiment. On vient toujours avec quelque chose à donner à manger. On a vraiment le bon rôle.

Flore, nutritionniste zoologique

Retrouvez l'intégralité du podcast :

🔗 oreka.auvergnehonealpes-orientation.fr/et-si-cetait-moi

Bac + 1

Classe de mise à niveau post-bac

- > Année de mise à niveau scientifique
- > Classe préparatoire aux études supérieures – Scientifique
- > Préparation aux études scientifiques

DU

- > Passeport pour réussir et s'orienter (PaRéO)

PASS

- > PASS Parcours d'accès spécifique santé

Bac + 2

BTS

- > BTS Contrôle industriel et régulation automatique

Classe préparatoire scientifique et technologique

- > CPGE Biologie, chimie, physique et sciences de la Terre (BCPST)
- > CPGE Mathématiques, physique et sciences de l'ingénieur (MPSI)
- > CPGE Mathématiques, physique, ingénierie et informatique (MP2I)
- > CPGE Physique-chimie et sciences de l'ingénieur (PCSI)
- > CPGE Physique, technologie et sciences de l'ingénieur (PTSI)
- > CPGE Technologie et biologie (TB)
- > CPGE Technologie et sciences industrielles (TSI - 1^{re} année du dispositif pour bac pro)
- > CPGE Technologie et sciences industrielles (TSI)
- > CPGE Technologie, physique et chimie (TPC)

Cycle préparatoire

- > Cycle préparatoire ingénierie - santé
- > Cycle préparatoire ISEP associé au Lycée Saint-Denis (Annonay)
- > Cycle préparatoire PCSI-PC CPE Lyon associé à l'Institution les Chartreux Lyon / Chimie et procédés
- > Cycle préparatoire PCSI-PSI CPE Lyon associé à l'Institution les Chartreux Lyon / Sciences du numérique
- > Cycle préparatoire commun La Prépa des INP
- > Cycle préparatoire commun Parcours des écoles d'ingénieurs Polytech
- > Cycle préparatoire intégré de chimie / Écoles de la Fédération Gay-Lussac
- > Cycle préparatoire intégré de l'École centrale de Lyon (CapECL) Campus de Saint-Étienne
- > Cycle préparatoire intégré de l'ESTBB
- > Cycle préparatoire intégré de l'Institut polytechnique des sciences avancées
- > Cycle préparatoire intégré de l'Institut supérieur des biotechnologies de Paris
- > Cycle préparatoire intégré ECAM LaSalle - Campus de Lyon
- > Cycle préparatoire intégré ECE
- > Cycle préparatoire intégré Premier cycle INSA post bac général et bac technologique (STI2D et STL) - FIMI INS'AVENIR de l'INSA de Lyon
- > Cycle préparatoire intégré Premier cycle INSA post bac général - Formation initiale aux métiers d'ingénieur (FIMI) de l'INSA de Lyon
- > Cycle préparatoire intégré Télécom Saint-Étienne

Formation d'école spécialisée

- > Prépa Passerelle ITECH

Bac + 3

Bachelor en sciences et ingénierie

- > Bachelor en sciences et ingénierie Biotechnologies

BUT

- > BUT Chimie
Parcours Analyse, contrôle-qualité, environnement
Parcours Synthèse
- > BUT Génie biologique
Parcours Biologie médicale et biotechnologie
Parcours Diététique et nutrition
Parcours Sciences de l'aliment et biotechnologie
- > BUT Génie chimique, génie des procédés
Parcours Conception des procédés et innovation technologique
- > BUT Mesures physiques
Parcours Matériaux et contrôles physico-chimiques
Parcours Mesures et analyses environnementales
Parcours Techniques d'instrumentation
- > BUT Science des données
Parcours Exploration et modélisation statistique
Parcours Visualisation, conception d'outils décisionnels

CUPGE

- > CUPGE Cursus préparatoire aux concours des grandes écoles d'ingénieurs
- > CUPGE Prep'ISIMA

Licence

- > Licence Chimie
- > Licence Mathématiques
- > Licence Mathématiques et informatique appliquées aux sciences humaines et sociales
- > Licence Physique
- > Licence Physique, chimie
- > Licence Sciences de la Terre
- > Licence Sciences de la vie
- > Licence Sciences de la vie et de la Terre
- > Licence Sciences et techniques des activités physiques et sportives activité physique adaptée et santé
- > Licence Sciences et techniques des activités physiques et sportives entraînement sportif
- > Licence Sciences et technologies
- > Licence Sciences pour la santé

Formation d'école spécialisée

- > Assistant ingénieur en biologie-biochimie-biotechnologies
- > Bachelor of Science Gestion et valorisation naturaliste

● DES FORMATIONS - MATHÉMATIQUES ET SCIENCES

► QUELLES FORMATIONS DANS NOTRE RÉGION ?

Retrouvez ci-dessous toutes les formations à temps plein et par apprentissage accessibles directement après le bac.*

BAC + 1

Classe de mise à niveau post-bac

> Année de mise à niveau scientifique

● **69 Lyon 1^{er}** Lycée Aux Lazaristes - La Salle site Croix-Rousse **S**

● **69 Saint-Priest** Centre de formation La Forbine - chimie - biologie **S**

> Classe préparatoire aux études supérieures - Scientifique

■ **38 Montbonnot-Saint-Martin** École des Pupilles de l'air et de l'espace **S**

> Préparation aux études scientifiques

■ **63 Aubièrre** École universitaire de physique et d'ingénierie **S**

■ **63 Aubièrre** UFR biologie **S**

■ **63 Aubièrre** UFR chimie **S**

■ **63 Aubièrre** UFR mathématiques **S**

DU

Diplôme d'université

> DU Passeport pour réussir et s'orienter (PaRéO)

Permet aux bacheliers indécis de réfléchir et de construire un projet d'études ou professionnel. Encadrés par des spécialistes en orientation, les étudiants découvrent diverses disciplines, cursus universitaires ou autres formations post-bac et environnements professionnels, tout en consolidant leurs connaissances et compétences. Le programme inclut un tronc commun, des parcours spécifiques et un stage d'au moins quatre semaines.

● **69 Lyon 2^e** Département de formation humaine, Institut catholique de Lyon **S**

PASS

Parcours d'accès spécifique santé

> PASS Parcours d'accès spécifique santé

■ **01 Bourg-en-Bresse** IUT Lyon 1 **S**

Parcours :

- Option chimie
- Option droit
- Option sciences du vivant et environnement

■ **07 Aubenas** Faculté de médecine Lyon-Sud - Charles Mérieux - site Aubenas **S**

Parcours :

- Option chimie
- Option sciences du vivant et environnement

■ **38 La Tronche** UFR de médecine **S**

Parcours :

- Option droit
- Option économie et gestion
- Option sciences
- Option sciences pour la santé
- Option STAPS

■ **42 Saint-Priest-en-Jarez** Faculté de médecine Jacques Lisfranc **S**

Parcours :

- Option biomécanique et activités physiques et sportives
- Option droit
- Option géosciences et environnement-chimie
- Option mathématiques
- Option physique-chimie
- Option psychologie cognitive et activités physiques et sportives
- Option sciences de l'éducation et de la formation
- Option sciences de la vie

■ **63 Clermont-Ferrand** UFR de médecine et des professions paramédicales **S**

Parcours :

- Option biologie
- Option chimie
- Option droit
- Option économie et gestion
- Option histoire, philosophie et lettres
- Option mathématiques
- Option physique et sciences pour l'ingénieur
- Option psychologie

■ **69 Lyon 8^e** Faculté de médecine Lyon-Est - Claude Bernard **S**

Parcours :

- Option chimie
- Option droit
- Option fondamentaux pour l'ingénierie électronique, énergie électrique, automatique
- Option mathématiques
- Option mécanique
- Option physique
- Option sciences de la vie et humanités
- Option sciences du vivant et environnement
- Option sciences pour la santé
- Option STAPS

Statuts des établissements

- public
- privé sous contrat
- privé hors contrat
- privé reconnu
- ◆ CFA (Centre de formation des apprentis)

Modalités de formation

- S** Statut de l'élève «Scolaire» (formation à temps plein)
- A** Statut de l'élève «Apprenti» (formation en apprentissage)
- Alt** Alternance sous statut scolaire
- EAD** Enseignement à distance

■ **69 Oullins-Pierre-Bénite** Faculté de médecine Lyon-Sud - Charles Mérieux **S**

Parcours :

- Option chimie
- Option droit
- Option fondamentaux pour l'ingénierie électronique, énergie électrique, automatique
- Option mathématiques
- Option mécanique
- Option physique
- Option sciences de la vie et humanités
- Option sciences du vivant et environnement
- Option sciences pour la santé
- Option STAPS

BAC + 2**BTS**

Brevet de technicien supérieur

> BTS Contrôle industriel et régulation automatique

Aborde tous les problèmes liés à l'automatisation des grands procédés de fabrication industrielle en continu. Le diplômé sait analyser et comprendre un procédé industriel, pour résoudre un problème concret. Il travaille sur la mécanique des fluides, la thermodynamique, les systèmes de mesure... Les emplois se situent dans les industries de production en continu très diverses telles que l'agroalimentaire, la chimie, la pétrochimie, la sidérurgie, la papeterie, la verrerie...

■ **26 Montélimar** Lycée polyvalent les Catalins **A**

◆ **26 Pierrelatte** Campus alternance Drôme Provence **A**

◆ **38 Moirans** CFAI du Dauphiné - Pôle Formation Isère **A**

■ **38 Vizille** Lycée polyvalent Portes de l'Oisans **S**

○ **42 Saint-Étienne** Campus La Salle - Saint-Louis - Sainte-Barbe **S ou A**

○ **42 Saint-Étienne** Institut régional universitaire polytechnique **A**

■ **63 Clermont-Ferrand** Lycée polyvalent La Fayette **S ou A**

■ **69 Lyon 1^{er}** Lycée La Martinière Diderot - site Diderot **A**

■ **69 Lyon 1^{er}** Lycée La Martinière Diderot - site Terreaux **S**

■ **69 Saint-Genis-Laval** Lycée René Descartes **S**

Classe préparatoire scientifique et technologique

N'est mentionnée que la première année (sur les 2) des classes préparatoires aux grandes écoles (CPGE).

> CPGE Biologie, chimie, physique et sciences de la Terre (BCPST)

■ **38 Grenoble** Lycée général Champollion **S**

■ **42 Saint-Étienne** Lycée Claude Fauriel **S**

■ **63 Clermont-Ferrand** Lycée général Blaise Pascal **S**

■ **63 Lempdes** LEGTA Louis Pasteur **S**

■ **69 Lyon 6^e** Lycée du Parc **S**

○ **69 Lyon 7^e** Lycée Assomption Bellevue - Pôle enseignement supérieur **S**

■ **69 Lyon 8^e** Lycée La Martinière Monplaisir **S**

> CPGE Mathématiques, physique et sciences de l'ingénieur (MPSI)**Option Informatique**

■ **38 Grenoble** Lycée général Champollion **S**

■ **42 Saint-Étienne** Lycée Claude Fauriel **S**

■ **63 Clermont-Ferrand** Lycée général Blaise Pascal **S**

■ **69 Lyon 6^e** Lycée du Parc **S**

■ **69 Lyon 8^e** Lycée La Martinière Monplaisir **S**

■ **69 Lyon 9^e** Lycée Jean Perrin **S**

■ **73 Chambéry** Lycée général et technologique Vaugelas **S**

■ **74 Annecy** Lycée général Berthollet **S**

Option Sciences industrielles de l'ingénieur

■ **01 Bourg-en-Bresse** Lycée Lalande **S**

■ **26 Valence** Lycée général Camille Vernet **S**

■ **38 Grenoble** Lycée général Champollion **S**

■ **38 Montbonnot-Saint-Martin** École des Pupilles de l'air et de l'espace **S**

■ **42 Saint-Étienne** Lycée Claude Fauriel **S**

■ **63 Clermont-Ferrand** Lycée général Blaise Pascal **S**

○ **63 Clermont-Ferrand** Lycée général et technologique privé La Salle Godefroy de Bouillon **S**

■ **63 Clermont-Ferrand** Lycée polyvalent La Fayette **S**

○ **69 Lyon 5^e** Lycée Aux Lazaristes - La Salle site Fourvière **S**

■ **69 Lyon 6^e** Lycée du Parc **S**

■ **69 Lyon 8^e** Lycée La Martinière Monplaisir **S**

■ **69 Lyon 9^e** Lycée Jean Perrin **S**

■ **73 Chambéry** Lycée général et technologique Vaugelas **S**

● DES FORMATIONS - MATHÉMATIQUES ET SCIENCES

BAC + 2

> CPGE Mathématiques, physique, ingénierie et informatique (MP2I)

- 38 Grenoble Lycée général Champollion S
- 42 Saint-Étienne Lycée Claude Fauriel S
- 63 Clermont-Ferrand Lycée polyvalent La Fayette S
- 69 Lyon 5^e Lycée Aux Lazaristes - La Salle site Fourvière S
- 69 Lyon 6^e Lycée du Parc S
- 69 Lyon 8^e Lycée La Martinière Monplaisir S
- 74 Annecy Lycée général Berthollet S

> CPGE Physique-chimie et sciences de l'ingénieur (PCSI)

- 01 Bourg-en-Bresse Lycée Lalande S
- 07 Annonay Campus Saint-Denis - pôle enseignement supérieur S
- 26 Valence Lycée général Camille Vernet S
- 38 Grenoble Lycée général Champollion S
- 38 Montbonnot-Saint-Martin École des Pupilles de l'air et de l'espace S
- 42 Saint-Étienne Lycée Claude Fauriel S
- 63 Clermont-Ferrand Lycée général Blaise Pascal S
- 69 Lyon 5^e Lycée Aux Lazaristes - La Salle site Fourvière S
- 69 Lyon 6^e Lycée du Parc S
- 69 Lyon 7^e Lycée Assomption Bellevue - Pôle enseignement supérieur S
- 69 Lyon 8^e Lycée La Martinière Monplaisir S
- 69 Lyon 9^e Lycée Jean Perrin S
- 73 Chambéry Lycée général et technologique Vaugelas S
- 74 Annecy Lycée général Berthollet S

Option Sciences de l'ingénieur

- 63 Clermont-Ferrand Lycée général Blaise Pascal S
- 63 Clermont-Ferrand Lycée polyvalent La Fayette S
- 69 Lyon 8^e Lycée La Martinière Monplaisir S

> CPGE Physique, technologie et sciences de l'ingénieur (PTSI)

- 03 Montluçon Lycée polyvalent Paul Constans S
- 38 Grenoble Lycée polyvalent Vaucanson S
- 38 Voiron Lycée polyvalent Ferdinand Buisson S
- 42 Saint-Étienne Lycée Étienne Mimard S
- 63 Thiers Lycée général et technologique Jean Zay S
- 69 Lyon 5^e Lycée Aux Lazaristes - La Salle site Fourvière S
- 69 Lyon 8^e Lycée La Martinière Monplaisir S
- 74 Annecy Lycée polyvalent Louis Lachenal S

> CPGE Technologie et biologie (TB)

- 69 Lyon 9^e Lycée La Martinière Duchère S

> CPGE Technologie et sciences industrielles (TSI - 1^{re} année du dispositif pour bac pro)

- 73 Chambéry Lycée polyvalent Monge S

> CPGE Technologie et sciences industrielles (TSI)

- 42 Saint-Étienne Lycée Étienne Mimard S
- 63 Clermont-Ferrand Lycée polyvalent La Fayette S
- 69 Lyon 5^e Lycée Aux Lazaristes - La Salle site Fourvière S
- 69 Lyon 5^e Lycée polyvalent Édouard Branly S
- 73 Chambéry Lycée polyvalent Monge S

> CPGE Technologie, physique et chimie (TPC)

- 69 Lyon 1^{er} Lycée La Martinière Diderot - site Terreaux S

Cycle préparatoire

Regroupe les cycles préparatoires intégrés (CPI) ou communs (CPC).

> Cycle préparatoire ingénierie - santé

- 42 Saint-Étienne École nationale supérieure des mines de Saint-Étienne - Campus de Saint-Étienne S

> Cycle préparatoire ISEP associé au Lycée Saint-Denis (Annonay) - prépa associée avec parcours sécurisé ouvert

- 07 Annonay Campus Saint-Denis - pôle enseignement supérieur S

> Cycle préparatoire PCSI-PC CPE Lyon associé à l'Institution les Chartreux Lyon / Chimie et procédés

- 69 Lyon 5^e Lycée les Chartreux - site Saint-Just S

> Cycle préparatoire PCSI-PSI CPE Lyon associé à l'Institution les Chartreux Lyon / Sciences du numérique

- 69 Lyon 5^e Lycée les Chartreux - site Saint-Just S

> Cycle préparatoire commun La Prépa des INP

- 26 Valence La Prépa des INP de Grenoble - site de Valence S
- 38 Saint-Martin-d'Hères La prépa des INP de Grenoble S
- 63 Aubière La prépa des INP de Clermont-Ferrand S



LIVE AND
DISCOVER

ÉTUDIEZ, VIVEZ, DÉCOUVREZ.

CPE Lyon, école d'ingénieurs de référence, vous propose des formations scientifiques d'excellence en chimie et sciences du numérique.

Sur le campus LyonTech-La Doua, vous rejoindrez un environnement bouillonnant et innovant, pensé pour votre épanouissement personnel et professionnel.

Venez développer vos compétences, multiplier vos opportunités et construire votre avenir avec nous. Venez vivre et découvrir l'expérience CPE Lyon.

Création: campuscom

www.cpe.fr

● DES FORMATIONS - MATHÉMATIQUES ET SCIENCES

BAC + 2

> Cycle préparatoire commun Parcours des écoles d'ingénieurs Polytech

■ **01 Bourg-en-Bresse** École polytechnique universitaire de l'Université Lyon 1 - site de Bourg-en-Bresse **S**

■ **38 Grenoble** IUT 1 (site Grenoble - Gambetta) **S**

Cursus :

- en BUT pour bacs techno STI2D

■ **38 Saint-Martin-d'Hères** École polytechnique universitaire Grenoble INP-UGA **S**

■ **38 Saint-Martin-d'Hères** IUT 1 (Campus - Saint-Martin-d'Hères) **S**

Cursus :

- en BUT pour bacs techno STI2D

■ **42 Roanne** École polytechnique universitaire de l'Université Lyon 1 - site de Roanne **S**

■ **63 Aubière** École polytechnique universitaire de l'Institut national polytechnique Clermont Auvergne - Clermont Auvergne INP **S**

■ **69 Villeurbanne** École polytechnique universitaire de l'Université Lyon - 1 - site de Villeurbanne **S**

■ **73 Le Bourget-du-Lac** École polytechnique universitaire de Savoie - site de Chambéry **S**

■ **74 Annecy** École polytechnique universitaire de Savoie - site d'Annecy **S**

> Cycle préparatoire intégré de chimie / Écoles de la Fédération Gay-Lussac

■ **63 Aubière** École d'ingénieurs SIGMA Clermont - Clermont Auvergne INP **S**

> Cycle préparatoire intégré de l'École centrale de Lyon (CapECL) Campus de Saint-Étienne

■ **42 Saint-Étienne** Centrale Lyon ENISE (École nationale d'ingénieurs de Saint-Étienne de l'École centrale de Lyon) **S**

> Cycle préparatoire intégré de l'ESTBB

● **69 Lyon 2^e** École supérieure de biologie - biochimie - biotechnologies **S**

> Cycle préparatoire intégré de l'Institut polytechnique des sciences avancées

● **69 Lyon 9^e** Institut polytechnique des sciences avancées - Campus de Lyon **S**

> Cycle préparatoire intégré de l'Institut supérieur des biotechnologies de Paris

● **69 Lyon 9^e** Institut supérieur de biotechnologies de Paris - Campus de Lyon **S**

> Cycle préparatoire intégré ECAM LaSalle - Campus de Lyon

● **69 Lyon 5^e** École catholique d'arts et métiers de la Fondation ECAM LaSalle - site de Lyon **S**

> Cycle préparatoire intégré ECE

● **69 Lyon 7^e** École centrale d'électronique - Groupe ECE - Campus de Lyon **S**

> Cycle préparatoire intégré Premier cycle INSA post bac général et bac technologique (STI2D et STL) - FIMI INS'AVENIR de l'INSA de Lyon

■ **69 Villeurbanne** Institut national des sciences appliquées de Lyon - site de Lyon **S**

> Cycle préparatoire intégré Premier cycle INSA post bac général - Formation initiale aux métiers d'ingénieur (FIMI) de l'INSA de Lyon

■ **69 Villeurbanne** Institut national des sciences appliquées de Lyon - site de Lyon **S**

> Cycle préparatoire intégré Télécom Saint-Étienne

■ **42 Saint-Étienne** Télécom Saint-Étienne **S**

Formation d'école spécialisée

Formation propre à une école sanctionnée par un diplôme ou certificat certifié ou non par l'État (RNCP).

> Prépa Passerelle ITECH parcours sécurisé PCSI-PSI

● **07 Annonay** Campus Saint-Denis - pôle enseignement supérieur **S**

> Prépa Passerelle ITECH parcours sécurisé PCSI-PC

● **69 Lyon 7^e** Lycée Assomption Bellevue - Pôle enseignement supérieur **S**

J'analyse les nutriments compris dans le bol alimentaire qui doit convenir le mieux à l'espèce animale et ensuite il y a tout un suivi sur le comportement.

Flore, nutritionniste zoologique

Retrouvez l'intégralité du podcast :

🔊 oreka.auvergnerhonealpes-orientation.fr/et-si-cetait-moi

BAC + 3

Bachelor en sciences et ingénierie

Formation en 3 ans en école d'ingénieur.

> Bachelor en sciences et ingénierie Biotechnologies

● **69 Lyon 9^e** Institut supérieur de biotechnologies de Paris - Campus de Lyon **S**

BUT

Bachelor universitaire de technologie

> BUT Chimie

Parcours Analyse, contrôle-qualité, environnement

Forme à la maîtrise des techniques de laboratoire, à l'utilisation, au fonctionnement des techniques instrumentales d'analyse et des unités de fabrication. Ce parcours permet de traiter toutes les phases d'un processus analytique : prélèvement et prétraitement de l'échantillon, mise en œuvre de la méthode analytique, optimisation et validation. Les emplois se situent dans le domaine des transformations chimiques de la matière.

■ **38 Grenoble** IUT 1 (site Grenoble - Gambetta) **S**

■ **43 Le Puy-en-Velay** IUT Clermont Auvergne - site du Puy-en-Velay **S**

■ **69 Villeurbanne** IUT Lyon 1 (site de Villeurbanne Doua) **S**

Parcours Synthèse

Forme à la maîtrise des techniques de laboratoire, à l'utilisation, au fonctionnement des techniques instrumentales d'analyse et des unités de fabrication. Ce parcours permet la maîtrise et la mise au point des voies de synthèse, et la purification, la caractérisation et l'élaboration de protocoles expérimentaux en chimie organique et/ou inorganique. Les emplois se situent dans l'industrie chimique, agroalimentaire, énergétique, pétrolière, cosmétique...

■ **69 Villeurbanne** IUT Lyon 1 (site de Villeurbanne Doua) **S**

> BUT Génie biologique

Parcours Biologie médicale et biotechnologie

Forme à l'analyse en biologie médicale et à la réalisation de contrôles sur des produits d'origine biologique. Ce parcours permet de participer à des projets de recherche et développement de tests ou technologies innovantes en biologie cellulaire, moléculaire et génétique. Les emplois se situent dans les domaines de la santé humaine et animale, des biotechnologies, des industries pharmaceutiques ou agroalimentaires.

■ **63 Aubière** IUT Clermont Auvergne - site de Clermont-Ferrand **S**

■ **69 Villeurbanne** IUT Lyon 1 (site de Villeurbanne Doua) **S**

Parcours Diététique et nutrition

Enseigne la conduite d'analyses biologiques et les techniques expérimentales en sciences du vivant. Ce parcours permet de conduire une démarche de soin diététique grâce à une alimentation adaptée, saine et durable mais aussi de jouer un rôle de conseil en nutrition et en alimentation. Les emplois se situent en cabinet ou dans des structures diverses : centres sportifs ou de cure thermique, maisons médicales...

■ **63 Aubière** IUT Clermont Auvergne - site de Clermont-Ferrand **S**

■ **69 Villeurbanne** IUT Lyon 1 (site de Villeurbanne Doua) **S**

Parcours Sciences de l'aliment et biotechnologie

Enseigne la conduite d'analyses biologiques et les techniques expérimentales en sciences du vivant. Ce parcours permet d'assurer le management de la qualité, de l'hygiène et de la sécurité dans les industries alimentaires et d'organiser la production ou l'innovation en sciences des aliments. Les emplois se situent dans l'industrie agroalimentaire, pharmaceutique, cosmétique ou biotechnologique.

■ **01 Bourg-en-Bresse** IUT Lyon 1 **S**

> BUT Génie chimique, génie des procédés

Parcours Conception des procédés et innovation technologique

Forme à la conception, à l'optimisation et au pilotage de procédés de transformation de la matière et de l'énergie (physiques, chimiques ou biologiques), en intégrant les enjeux de sobriété énergétique et de recyclage. Ce parcours développe des compétences pour concevoir des procédés innovants, propres et sûrs. Les emplois se situent en recherche et développement ou en bureaux d'études, notamment dans les secteurs de la chimie et des matériaux.

■ **69 Villeurbanne** IUT Lyon 1 (site de Villeurbanne Doua) **S**

> BUT Mesures physiques

Parcours Matériaux et contrôles physico-chimiques

Permet de mesurer et analyser les propriétés physiques et chimiques des matériaux pour les grandes entreprises et laboratoires de recherche. Ce parcours est orienté vers la caractérisation des grandeurs physiques, chimiques et les propriétés liées aux matériaux. Les emplois se situent dans les secteurs de l'énergie, des transports, de l'environnement, du biomédical ou des métiers du son.

■ **38 Grenoble** IUT 1 (site Grenoble - Martyrs) **S**

■ **42 Saint-Étienne** IUT de Saint-Étienne **S**

■ **74 Annecy** IUT d'Annecy **S**

● DES FORMATIONS - MATHÉMATIQUES ET SCIENCES

BAC + 3 > BUT MESURES PHYSIQUES

Parcours Mesures et analyses environnementales

Permet de mesurer et analyser les propriétés physiques et chimiques des matériaux. Ce parcours est orienté vers la réalisation de mesures dans un contexte de recherche et développement en milieu industriel et en laboratoire. Le diplômé intervient dans la surveillance de l'environnement, l'analyse des données et la proposition de solutions durables. Les emplois se situent dans le secteur de l'encadrement technique industriel (instrumentation, contrôle, recherche et développement...).

■ **42 Saint-Étienne** IUT de Saint-Étienne **S**

■ **63 Aubière** IUT Clermont Auvergne - site de Clermont-Ferrand **S**

Parcours Techniques d'instrumentation

Permet de mesurer et analyser les propriétés physiques et chimiques des matériaux pour les grandes entreprises et laboratoires de recherche. Ce parcours est orienté vers la conception et la mise en œuvre d'une chaîne de mesure et d'instrumentation. Les emplois se situent dans le secteur de l'encadrement technique industriel (instrumentation, contrôle, recherche et développement...).

■ **38 Grenoble** IUT 1 (site Grenoble - Martyrs) **S**

■ **42 Saint-Étienne** IUT de Saint-Étienne **S**

■ **63 Aubière** IUT Clermont Auvergne - site de Clermont-Ferrand **S**

■ **74 Annecy** IUT d'Annecy **S**

> BUT Science des données

Parcours Exploration et modélisation statistique

Vise à accompagner la prise de décision grâce à la gestion des données (data management), la programmation et l'analyse statistiques et la restitution. Ce parcours se consacre au recueil, au traitement et à l'analyse statistiques des données. Les emplois se situent dans des entreprises et des organisations des secteurs d'activité les plus variés (biostatistique, gestion, marketing...).

■ **15 Aurillac** IUT Clermont Auvergne - site d'Aurillac **S**

■ **38 Grenoble** IUT 2 de Grenoble **S**

■ **69 Bron** IUT Lumière **S**

Parcours Visualisation, conception d'outils décisionnels

Vise à accompagner la prise de décision grâce à la gestion des données (data management), la programmation et l'analyse statistiques et la restitution. Ce parcours se consacre à la conception et à l'exploitation de solutions d'informatique décisionnelle en intégrant des processus d'automatisation. Les emplois se situent dans des entreprises et des organisations des secteurs d'activité les plus variés (biostatistique, gestion, marketing...).

■ **15 Aurillac** IUT Clermont Auvergne - site d'Aurillac **S**

■ **38 Grenoble** IUT 2 de Grenoble **S**

■ **69 Bron** IUT Lumière **S**

CUPGE

Cycle universitaire
préparatoire aux grandes écoles

> CUPGE Coursus préparatoire aux concours des grandes écoles d'ingénieurs

■ **69 Villeurbanne** Université Claude Bernard Lyon 1 **S**

> CUPGE Prep'ISIMA

■ **63 Aubière** Clermont Auvergne INP **S**

Licence

Retrouvez les parcours (notamment LAS option accès santé et les cursus master en ingénierie - CMI) sur le site des universités et de Parcoursup.

> Licence Chimie

Propose un enseignement approfondi des différentes branches de la discipline : chimie organique, chimie minérale, chimie physique, entre autres. Plusieurs parcours de spécialisation peuvent être choisis : chimie des matériaux, génie des procédés, préparation aux concours d'entrée en école d'ingénieurs ou encore métiers de l'enseignement. La poursuite d'études mène vers des secteurs variés tels que l'industrie cosmétique, l'industrie pharmaceutique, la pétrochimie, les polymères ou l'enseignement.

■ **26 Valence** Département sciences Drôme Ardèche - site Briffaut **S**

■ **38 Saint-Martin-d'Hères** UFR de chimie et de biologie **S**

■ **42 Saint-Étienne** Faculté de sciences et techniques **S**

■ **63 Aubière** UFR chimie **S**

■ **69 Villeurbanne** Faculté des sciences et technologies - Département chimie **S**

> Licence Mathématiques

Permet de découvrir les mathématiques fondamentales (algèbre, analyse, géométrie, statistiques et probabilités) et toutes les applications des mathématiques comme l'imagerie médicale, la téléphonie mobile, la cryptographie et l'informatique décisionnelle. La poursuite d'études mène vers les métiers des probabilités, des statistiques, de la sécurité informatique, de l'enseignement, de la recherche et de l'ingénierie dans des secteurs variés tels que l'industrie, la banque, la finance...

- **38 Saint-Martin-d'Hères** Département licence sciences et technologies **S**
- **38 Saint-Martin-d'Hères** UFR Informatique, mathématiques et mathématiques appliquées **S**
- **42 Saint-Étienne** Faculté de sciences et techniques **S**
- **42 Saint-Étienne** Lycée Claude Fauriel **S**
- **63 Aubière** UFR mathématiques **S**
- **69 Lyon 7^e** Institut de science financière et d'assurances **S**
- **69 Villeurbanne** Faculté des sciences et technologies - Département mathématiques **S**
- **73 Le Bourget-du-Lac** UFR Sciences et Montagne **S**

> Licence Mathématiques et informatique appliquées aux sciences humaines et sociales

Permet d'acquérir des notions de mathématiques, informatique, sciences humaines et sociales adaptées à la résolution des problématiques contemporaines. Elle est conçue pour répondre aux besoins croissants d'analyse de données complexes dans des domaines tels que l'économie, la sociologie, la géographie, la linguistique et la psychologie. La poursuite d'études mène vers les métiers d'actuaire, d'administrateur de bases de données, de data-analyst, de géomaticien, de statisticien...

- **38 Saint-Martin-d'Hères** UFR d'économie de Grenoble **S**
- **38 Saint-Martin-d'Hères** UFR Sciences de l'Homme et de la société **S**
- **69 Bron** UFR anthropologie, sociologie, science politique **S**

> Licence Physique

Comprend l'optique, la mécanique, l'électromagnétisme, la thermodynamique, la physique quantique, les mathématiques et l'informatique. Plusieurs parcours sont proposés : physique fondamentale ou appliquée, mécanique, physique et biologie ou encore physique et chimie. La poursuite d'études mène vers les métiers de l'optique, de l'acoustique, de la métrologie, du biomédical, de l'instrumentation environnementale et/ou énergétique, de l'électronique, de l'énergie nucléaire ou de l'enseignement.

- **26 Valence** Département sciences Drôme Ardèche - site Briffaut **S**
- **38 Saint-Martin-d'Hères** Département licence sciences et technologies **S**
- **38 Saint-Martin-d'Hères** UFR de Physique, ingénierie, terre, environnement, mécanique **S**
- **42 Saint-Étienne** Faculté de sciences et techniques **S**
- **63 Aubière** École universitaire de physique et d'ingénierie **S**
- **69 Villeurbanne** Faculté des sciences et technologies - Département de physique **S**

> Licence Physique, chimie

Permet l'acquisition des bases essentielles de la physique et de la chimie et une initiation à la démarche scientifique et aux outils de communication scientifique. La poursuite d'études mène vers les métiers de l'ingénierie, l'enseignement, la recherche, l'animation scientifique, l'industrie (chimique, pharmaceutique, énergétique, électronique...) ainsi que dans les domaines technico-commerciaux, du conseil ou du journalisme scientifique.

- **01 Valserhône** Lycée polyvalent Saint-Exupéry **S**
- **63 Aubière** UFR chimie **S**
- **69 Villeurbanne** Faculté des sciences et technologies - Département chimie **S**
- **73 Le Bourget-du-Lac** UFR Sciences et Montagne **S**

● DES FORMATIONS - MATHÉMATIQUES ET SCIENCES

BAC + 3

> Licence Sciences de la Terre

Enseigne les principales disciplines des géosciences : géologie (minéraux, roches, tectonique...), hydrogéologie, géochimie, géophysique, ainsi que les méthodes et outils (modélisation, télédétection...), enrichie par des sorties de terrain. La poursuite d'études mène vers les métiers de la recherche, de la protection de l'environnement, de la gestion de l'eau, du sol et du sous-sol, du traitement des déchets, de l'hydrogéologie, de la pétrologie, de l'océanographie ou de la paléontologie.

■ **38 Saint-Martin-d'Hères** Département licence sciences et technologies **S**

■ **38 Saint-Martin-d'Hères** UFR de Physique, ingénierie, terre, environnement, mécanique **S**

■ **42 Saint-Étienne** Faculté de sciences et techniques **S**

■ **63 Aubière** École de l'Observatoire de physique du globe de Clermont-Ferrand **S**

■ **69 Villeurbanne** Observatoire des sciences de l'Univers **S**

■ **73 Le Bourget-du-Lac** UFR Sciences et Montagne **S**

> Licence Sciences de la vie

Enseigne les principales disciplines de la biologie : la biologie cellulaire et moléculaire, la génétique, la biologie animale et végétale... Plusieurs parcours sont proposés : biochimie, biotechnologies, biologie et agro-alimentaire, biologie et environnement... La poursuite d'études mène vers les métiers de la recherche, de la production ou de la qualité dans différents secteurs (agroalimentaire, pharmaceutique, santé, biotechnologies, agronomie), des soins vétérinaires...

■ **38 Saint-Martin-d'Hères** UFR de chimie et de biologie **S**

■ **42 Saint-Étienne** Faculté de sciences et techniques **S**

■ **63 Aubière** UFR biologie **S**

● **69 Lyon 2^e** École supérieure de biologie - biochimie - biotechnologies **S**

■ **69 Villeurbanne** Département composante biosciences **S**

■ **73 Le Bourget-du-Lac** UFR Sciences et Montagne **S**



UNIVERSITÉ CLERMONT AUVERGNE

Journées Portes Ouvertes 2026



24 janvier

Le Puy en-Velay



31 janvier

Aurillac, Montluçon & Moulins



28 février

Clermont et Vichy

Toutes les informations :
→ www.uca.fr



Statuts des établissements

- public
- privé sous contrat
- ✕ privé hors contrat
- privé reconnu
- ◆ CFA (Centre de formation des apprentis)

Modalités de formation

- S** Statut de l'élève «Scolaire» (formation à temps plein)
- A** Statut de l'élève «Apprenti» (formation en apprentissage)
- Alt** Alternance sous statut scolaire
- EAD** Enseignement à distance

> Licence Sciences de la vie et de la Terre

Enseigne les principales disciplines de la biologie et de la géologie. Plusieurs parcours sont proposés : biologie et géologie générales, biodiversité et écologie, biologie des organismes, des populations et des écosystèmes, géosciences de l'environnement, métiers de l'enseignement... La poursuite d'études mène vers les métiers de la santé, de la pharmacie, des cosmétiques, de l'environnement, de l'agroalimentaire ou de l'oœnologie.

■ **69 Villeurbanne** Département composante biosciences **S**

> Licence Sciences et techniques des activités physiques et sportives activité physique adaptée et santé

Combine des enseignements théoriques et pratiques en sport avec des cours en sciences du vivant, psychologie, sociologie, ainsi qu'à des enseignements portant sur toutes les pathologies de handicap et de santé. La poursuite d'études mène vers les métiers de la conception et de l'encadrement d'activités physiques adaptées, visant la réadaptation par le sport de personnes en difficulté ou en situation de fragilité : personnes âgées, malades ou en situation de handicap.

■ **03 Vichy** UFR sciences et techniques des activités physiques et sportives - Antenne de Vichy **S**

■ **38 Saint-Martin-d'Hères** UFR Sciences et techniques des activités physiques et sportives **S**

■ **42 Saint-Étienne** Faculté de sciences et techniques **S**

■ **63 Aubière** UFR sciences et techniques des activités physiques et sportives **S**

■ **69 Villeurbanne** UFR Sciences et techniques des activités physiques et sportives **S**

> Licence Sciences et techniques des activités physiques et sportives entraînement sportif

Combine des enseignements théoriques et pratiques en sport avec des cours en sciences du vivant, psychologie, sociologie, ainsi que les principes de l'entraînement sportif (programmation, évaluation de la performance) pour développer des compétences pratiques d'encadrement, d'analyse de la performance et d'intervention. La poursuite d'études mène vers les métiers liés à l'entraînement, à la performance sportive et à l'encadrement d'athlètes, du niveau amateur au haut niveau.

■ **38 Saint-Martin-d'Hères** UFR Sciences et techniques des activités physiques et sportives **S** ou **EAD**

■ **42 Saint-Étienne** Faculté de sciences et techniques **S**

■ **63 Aubière** UFR sciences et techniques des activités physiques et sportives **S**

■ **69 Villeurbanne** UFR Sciences et techniques des activités physiques et sportives **S**

■ **73 Le Bourget-du-Lac** UFR Sciences et Montagne **S**

> Licence Sciences et technologies

Propose un enseignement des sciences fondamentales : mathématiques, physique, chimie, informatique. Plusieurs parcours sont proposés : audiovisuel et médias numériques, ingénierie logistique, intelligence artificielle, mécanique, métiers des systèmes embarqués ou encore sciences et design. La poursuite d'études mène vers les métiers des télécommunications et des réseaux informatiques, de l'aéronautique, de l'informatique ou du management des technologies multimédia.

■ **38 Saint-Martin-d'Hères** Département licence sciences et technologies **S**

> Licence Sciences pour la santé

Propose un enseignement pluridisciplinaire en biologie, chimie, physique, pharmacologie, toxicologie. Plusieurs parcours sont proposés : biologie de l'alimentation, nutrition, santé-sécurité-environnement, santé connectée, sciences infirmières, sciences de la rééducation. La poursuite d'études mène vers les métiers de la santé, de l'environnement, de la pharmacologie, des biotechnologies ou de l'agroalimentaire.

■ **38 La Tronche** UFR de médecine **S**

■ **38 La Tronche** UFR de pharmacie **S**

■ **38 Saint-Martin-d'Hères** Institut de formation des professionnels de santé - CHU de Grenoble **S**

■ **42 Saint-Priest-en-Jarez** Faculté de médecine Jacques Lisfranc **S**

■ **63 Clermont-Ferrand** UFR de médecine et des professions paramédicales **S**

■ **69 Lyon 8^e** Faculté de médecine Lyon-Est - Claude Bernard **S**

Formation d'école spécialisée

Formation propre à une école sanctionnée par un diplôme ou certificat certifié ou non par l'État (RNCP).

> Assistant ingénieur en biologie-biochimie-biotechnologies

● **69 Lyon 2^e** École supérieure de biologie - biochimie - biotechnologies **S**

> Bachelor of Science Gestion et valorisation naturaliste

✕ **69 Lyon 6^e** École de gestion et de protection de la nature **S**

● DES FORMATIONS



SCIENCES HUMAINES ET DROIT

Sociologie, anthropologie, économie, psychologie, philosophie, histoire, géographie, sciences politiques, droit... Ces disciplines visent à mieux comprendre les sociétés humaines. Cela requiert un goût prononcé pour l'analyse, un esprit rigoureux et un bon rédactionnel.

► QUELS DÉBOUCHÉS PROFESSIONNELS EN AUVERGNE-RHÔNE-ALPES ?



Les études en sciences humaines

Elles offrent des débouchés dans les **métiers de l'enseignement** (professeurs des écoles), de la **culture**, de la **documentation** ou de **l'édition** (écrivains, journalistes, éditeurs...) ou encore dans certaines **professions paramédicales** (telles que psychologues ou orthophonistes). Elles mènent également à des fonctions **en entreprise** ou **dans les collectivités**, notamment dans les **ressources humaines**, le **conseil** ou la **communication**.



Les études de droit

Elles mènent aux métiers de la **justice** (avocats, magistrats, huissiers, notaires) mais aussi aux professions de la **gestion et administration des entreprises** (notamment dans les ressources humaines et le conseil juridique) ou de la **banque** et **des assurances**. Les études de droit constituent aussi une préparation solide aux **concours de la fonction publique**.

Les **doubles formations** (comme art-droit) ouvrent l'accès à des métiers spécifiques tels que commissaire-priseur.



Les études en économie

Elles conduisent aux métiers de la **gestion et administration des entreprises** (ressources humaines, conseil en stratégie économique et finance, comptabilité), au **commerce** (notamment dans le marketing) ou encore aux professions de la **banque et de l'assurance** (telles que gestionnaire de patrimoine financier).

Elles préparent également aux **concours de la fonction publique**.

L'emploi des **cadres et techniciens de la gestion administrative, comptable et financière des entreprises** connaît une forte croissance, portée par le développement des services de conseil et de soutien aux entreprises.

Les **professions juridiques**, notamment avocats et magistrats, devraient continuer à recruter d'ici 2030, face à la complexification croissante du droit et à l'augmentation des litiges.

Les besoins dans les **métiers de l'enseignement** devraient aussi progresser dans les prochaines années, en raison des nombreux départs à la retraite.



Quand on arrive dans une structure, on travaille en lien avec les opérationnels qui vont nous apporter le côté technique. La réalisation des événements représente la concrétisation de notre travail, ce qui le rend passionnant. C'est une fierté.

Je veille à ce que les achats soient conformes à la réglementation de la commande publique. Je travaille en étroite collaboration avec les équipes opérationnelles.

Sarah, responsable de la commande publique et des achats

Retrouvez l'intégralité du podcast :

🔗 oreka.auvergnerrhonealpes-orientation.fr/et-si-cetait-moi



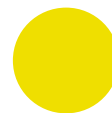

► INDEX SCIENCES HUMAINES ET DROIT

Bac + 1

Classe de mise à niveau post-bac

- > Classe préparatoire aux études supérieures - Sciences politiques et sociales
- > Préparation spécifique aux instituts d'études politiques (IEP)

DU

- > DU Passeport pour réussir et s'orienter (PaRéO)

FCIL

- > FCIL Secrétaire juridique

Bac + 2

BTS

- > BTS Collaborateur juriste notarial

Classe préparatoire économique et commerciale

- > CPGE Économie et gestion
- > CPGE Économique et commerciale
- > CPGE Économique et commerciale générale

Bac + 3

BUT

- > BUT Carrières juridiques
 - Parcours Administration et justice
 - Parcours Entreprise et association
 - Parcours Patrimoine et finance
- > BUT Carrières sociales
 - Parcours Coordination et gestion des établissements et services sanitaires et sociaux

Licence

- > Licence Administration publique
- > Licence Droit
- > Licence Économie
- > Licence Économie et gestion
- > Licence Géographie et aménagement
- > Licence Histoire
- > Licence Humanités
- > Licence Philosophie
- > Licence Psychologie
- > Licence Science politique
- > Licence Sciences cognitives
- > Licence Sciences de l'éducation et de la formation
- > Licence Sciences de l'homme, anthropologie, ethnologie
- > Licence Sciences du langage
- > Licence Sciences sociales
- > Licence Sociologie
- > Licence Théologie protestante

Licence professionnelle

- > Licence pro Activités juridiques : assistant juridique

Formation d'école spécialisée

- > Cycle pluridisciplinaire d'études supérieures - Sciences et société

Bac + 5

Diplôme d'institut d'études politiques

- > Diplôme de l'Institut d'études politiques de Grenoble
- > Diplôme de l'Institut d'études politiques de Lyon

DU

- > DU Baccalauréat canonique de théologie

Formation d'école spécialisée

- > Diplôme de psychologue de l'École de psychologues praticiens de l'Institut catholique de Paris



● DES FORMATIONS - SCIENCES HUMAINES ET DROIT

► QUELLES FORMATIONS DANS NOTRE RÉGION ?

Retrouvez ci-dessous toutes les formations à temps plein et par apprentissage accessibles directement après le bac.*

BAC + 1

Classe de mise à niveau post-bac

> Classe préparatoire aux études supérieures - Sciences politiques et sociales

■ 26 Valence Lycée général Camille Vernet S

> Préparation spécifique aux instituts d'études politiques (IEP)

- 69 Lyon 2^e Faculté de droit S
- 69 Lyon 2^e Faculté de lettres et civilisations S
- 69 Lyon 5^e Lycée Notre-Dame des Minimes S

DU

Diplôme d'université

> DU Passeport pour réussir et s'orienter (PaRéO)

Permet aux bacheliers indécis de réfléchir et de construire un projet d'études ou professionnel. Encadrés par des spécialistes en orientation, les étudiants découvrent diverses disciplines, cursus universitaires ou autres formations post-bac et environnements professionnels, tout en consolidant leurs connaissances et compétences. Le programme inclut un tronc commun, des parcours spécifiques et un stage d'au moins quatre semaines.

● 69 Lyon 2^e Département de formation humaine, Institut catholique de Lyon S

FCIL

Formation complémentaire d'initiative locale

> FCIL Secrétaire juridique

Permet d'acquérir des compétences professionnelles aussi bien en bureautique que spécifiques au milieu juridique. Le diplômé assure la prise de notes, la saisie informatique, le traitement du courrier, l'accueil des visiteurs, la gestion des dossiers clients dans le respect des procédures légales et des délais. Les emplois se situent en cabinets d'avocat, de notaire, d'huissier ou dans les services juridiques, contentieux des grandes entreprises.

- 01 Bourg-en-Bresse Lycée professionnel Saint-Joseph S
- 69 Lyon 1^{er} Lycée professionnel Japy S

BAC + 2

BTS

Brevet de technicien supérieur

> BTS Collaborateur juriste notarial

Forme à assister un notaire. Grâce à ses compétences juridiques, le diplômé est préparé à accueillir et accompagner les clients, à suivre les dossiers depuis leur ouverture jusqu'à leur clôture en rassemblant les pièces administratives nécessaires et à rédiger des actes juridiques simples (contrats de mariage, donations, successions...). Les emplois se trouvent dans les offices notariaux ou les services juridiques des entreprises.

- 01 Bourg-en-Bresse Lycée Edgar Quinet S
- 03 Cusset Lycée général et technologique Albert Londres S ou A
- 26 Bourg-lès-Valence Lycée général et technologique les trois Sources S
- ✳ 38 Grenoble Campus Eductive Grenoble (EFAB, Maestris BTS, ESGI, PPA, Efet Studio Créa, ISFJ) A
- 43 Yssingeaux Lycée général et technologique privé Saint-Gabriel S ou A
- 63 Aubière Institut national des formations notariales S ou A
- 69 Lyon 1^{er} Lycée Saint-Louis - Saint-Bruno A
- ✳ 69 Lyon 3^e ADONIS IESCA Lyon A
- 69 Lyon 3^e Campus Sciences U Lyon S ou A
- 69 Lyon 7^e Institut national des formations notariales S ou A
- ✳ 69 Lyon 9^e ESUP Lyon S ou A
- ◆ 69 Oullins-Pierre-Bénite Institut Leges A
- ◆ 69 Villeurbanne Efasup A
- 73 Aix-les-Bains Lycée polyvalent Marlioz S ou A
- ◆ 73 Chambéry CFA Émile Durkheim A
- ✳ 74 Annecy Ecoris Annecy A

Classe préparatoire économique et commerciale

N'est mentionnée que la première année (sur les 2) des classes préparatoires aux grandes écoles (CPGE).

> CPGE Économie et gestion

Option économie, droit et gestion (ENS Rennes D1)

■ 69 Lyon 2^e Lycée Juliette Récamier S

Option économie, méthodes quantitatives et gestion (ENS Paris-Saclay D2)

■ 69 Lyon 2^e Lycée Juliette Récamier S



Institution
Saint-Alyre

Formations
Post-Bac

saint-alyre.net • Tél. 04 73 31 70 30

Prépa

**CLASSE
PRÉPARATOIRE
ÉCONOMIQUE ET
COMMERCIALE
VOIE GÉNÉRALE**



100%
d'admissions dans le
TOP 14 en 2024



7^e
meilleure prépa* de France
pour intégrer le top 15

*(Classement Challenges, janvier 2025)

LA MARCK

3 BTS

**SUPPORT À L'ACTION
MANAGÉRIALE**

GESTION DE LA PME

**MANAGEMENT COMMERCIAL
OPÉRATIONNEL**

Préparation
spécifique aux
examens

Possibilité de
stages à l'étranger

1^{ère} et 2^e années
en formation
initiale ou en
apprentissage*

Après un BTS, vous pouvez :



Entrer
dans le
monde
du travail



Poursuivre
en licence
professionnelle
ou classique



Intégrer
une école de
commerce

* 5 places disponibles par BTS en apprentissage

Institution Saint-Alyre : un cadre de vie et d'apprentissage unique.



● DES FORMATIONS - SCIENCES HUMAINES ET DROIT

BAC + 2

> CPGE Économique et commerciale

Option technologique

- 26 Valence Institut supérieur - Campus Montplaisir S
- 38 Grenoble Lycée général et technologique Les Eaux Claires S
- 63 Clermont-Ferrand Lycée général et technologique Sidoine Apollinaire S
- 69 Lyon 9^e Lycée La Martinière Duchère S
- 69 Saint-Priest Lycée Condorcet S
- 69 Villefranche-sur-Saône Lycée polyvalent Claude Bernard S

Option technologique

(1^{re} année du dispositif pour bac pro)

- 69 Lyon 2^e Lycée Ampère S

> CPGE Économique et commerciale générale

Parcours Économie, sociologie, histoire du monde contemporain

- 01 Bourg-en-Bresse Lycée Edgar Quinet S
- 03 Montluçon Lycée général Madame de Staël S
- 26 Valence Lycée général Camille Vernet S
- 38 Corenc Lycée polyvalent privé Philippine Duchesne - site de Corenc S
- 38 Grenoble Lycée général Champollion S
- 42 Saint-Étienne Lycée Claude Fauriel S
- 63 Clermont-Ferrand Lycée général Blaise Pascal S
- 63 Clermont-Ferrand Lycée général et technologique privé Saint-Alyre S

- 69 Lyon 1^{er} Lycée les Chartreux S
- 69 Lyon 2^e Lycée Ampère S
- 69 Lyon 5^e Lycée Notre-Dame des Minimes S
- 69 Lyon 5^e Lycée Saint-Just S
- 69 Lyon 5^e Lycée Sainte-Marie S
- 69 Lyon 6^e Lycée du Parc S
- 74 Annecy Lycée général Berthollet S

Parcours Histoire, géographie, géopolitique

- 01 Bourg-en-Bresse Lycée Edgar Quinet S
- 26 Valence Lycée général Camille Vernet S
- 38 Corenc Lycée polyvalent privé Philippine Duchesne - site de Corenc S
- 38 Grenoble Lycée général Champollion S
- 42 Saint-Étienne Lycée Claude Fauriel S
- 63 Clermont-Ferrand Lycée général Blaise Pascal S

- 69 Lyon 1^{er} Lycée les Chartreux S

- 69 Lyon 2^e Lycée Ampère S
- 69 Lyon 5^e Lycée Notre-Dame des Minimes S
- 69 Lyon 5^e Lycée Saint-Just S
- 69 Lyon 5^e Lycée Sainte-Marie S
- 69 Lyon 6^e Lycée du Parc S
- 74 Annecy Lycée général Berthollet S

Parcours Mathématiques appliquées

- 01 Bourg-en-Bresse Lycée Edgar Quinet S
- 03 Montluçon Lycée général Madame de Staël S
- 26 Valence Lycée général Camille Vernet S
- 38 Corenc Lycée polyvalent privé Philippine Duchesne - site de Corenc S
- 38 Grenoble Lycée général Champollion S
- 42 Saint-Étienne Lycée Claude Fauriel S
- 63 Clermont-Ferrand Lycée général Blaise Pascal S

- 63 Clermont-Ferrand Lycée général et technologique privé Saint-Alyre S

- 69 Lyon 1^{er} Lycée les Chartreux S
- 69 Lyon 2^e Lycée Ampère S
- 69 Lyon 5^e Lycée Notre-Dame des Minimes S
- 69 Lyon 5^e Lycée Saint-Just S
- 69 Lyon 5^e Lycée Sainte-Marie S
- 74 Annecy Lycée général Berthollet S

Parcours Mathématiques approfondies

- 26 Valence Lycée général Camille Vernet S
- 38 Grenoble Lycée général Champollion S
- 42 Saint-Étienne Lycée Claude Fauriel S
- 63 Clermont-Ferrand Lycée général Blaise Pascal S

- 69 Lyon 1^{er} Lycée les Chartreux S
- 69 Lyon 2^e Lycée Ampère S
- 69 Lyon 5^e Lycée Notre-Dame des Minimes S
- 69 Lyon 5^e Lycée Saint-Just S
- 69 Lyon 5^e Lycée Sainte-Marie S
- 69 Lyon 6^e Lycée du Parc S
- 74 Annecy Lycée général Berthollet S

PORTES OUVERTES

Notre Dame des Minimes

Site Fourvière
14 rue Radisson - Lyon 5

24 JANVIER 2026

SC PO
Horizon Droit
Bachelor



ECG

31 JANVIER 2026

Site Point du Jour
65 rue des Aqueducs - Lyon 5



LES MINIMES
NOTRE-DAME

BAC + 3

BUT

Bachelor universitaire de technologie

> BUT Carrières juridiques

Parcours Administration et justice

Forme au droit dans le domaine de l'administration et de la justice. Ce parcours enseigne les méthodes de protection des échanges et des documents juridiques, comptables, financiers et administratifs, tout en veillant au respect de la confidentialité. Les emplois se situent dans la fonction publique d'État et territoriale.

■ 01 Bourg-en-Bresse Campus de Bourg-en-Bresse S

■ 38 Grenoble IUT 2 de Grenoble S

■ 69 Lyon 7^e IUT Jean Moulin - Campus des quais - Lyon 3 S

Parcours Entreprise et association

Forme aux fonctions juridiques des entreprises et des associations. Ce parcours prépare à la rédaction de documents professionnels (déclarations fiscales et sociales, documents comptables, contrats de travail...) et à la gestion administrative des ressources matérielles et humaines. Les emplois se situent dans tous types d'entreprises et d'associations exerçant des fonctions juridiques, administratives, fiscales, comptables et de ressources humaines.

○ 07 Annonay Campus Saint-Denis - pôle enseignement supérieur S

■ 38 Grenoble IUT 2 de Grenoble S

■ 69 Lyon 7^e IUT Jean Moulin - Campus des quais - Lyon 3 S

Parcours Patrimoine et finance

Forme aux conseils patrimoniaux et financiers. Ce parcours prépare à la rédaction d'actes professionnels variés (mandats, avant-contrats, procès-verbaux d'assemblée, actes notariés, offres de prêt...). Les emplois se situent dans les secteurs du recouvrement, de l'immobilier, de la banque, de l'assurance ou du notariat.

■ 38 Grenoble IUT 2 de Grenoble S

■ 69 Lyon 7^e IUT Jean Moulin - Campus des quais - Lyon 3 S

> BUT Carrières sociales

Parcours Coordination et gestion des établissements et services sanitaires et sociaux

Forme à l'accompagnement des publics en situation de vulnérabilité, confrontés à des difficultés liées à l'emploi, au logement, à la santé ou encore à l'accès à la culture. Ce parcours prépare à la gestion, la coordination et l'encadrement d'équipes ainsi qu'à la gestion de projets dans un parcours de santé et d'accompagnement social. Les emplois se situent dans des structures d'aide à domicile, des établissements pour personnes âgées, des centres communaux d'action sociale...

■ 74 Annecy IUT d'Annecy S

Licence

Retrouvez les parcours (notamment LAS option accès santé et les cursus master en ingénierie - CMI) sur le site des universités et de Parcoursup.

> Licence Administration publique

Développe les compétences nécessaires à l'exercice de fonctions au sein de l'administration publique. Elle propose plusieurs parcours de spécialisation, à adapter en fonction du projet professionnel : affaires publiques, droit et société, management public, métiers du secteur public, entre autres. La poursuite d'études mène vers les métiers des organismes publics et parapublics (sécurité sociale, Urssaf...).

■ 42 Saint-Étienne Faculté de droit S

■ 69 Lyon 7^e Faculté de droit Julie-Victoire Daubié - Campus Berge du Rhône S

> Licence Droit

Couvre un large éventail de disciplines : droit civil, constitutionnel, administratif, pénal, européen, histoire du droit et des institutions, relations internationales, économie, finances publiques. Différents parcours de spécialisation sont proposés, tels que : droit privé, droit public, droit européen ou droit international. La poursuite d'études mène vers les métiers d'avocat, notaire, huissier, magistrat, commissaire de police ou les concours de la fonction publique.

■ 01 Bourg-en-Bresse Campus de Bourg-en-Bresse S

■ 26 Valence Pôle universitaire Marguerite Soubeyran - site Latour Maubourg S ou EAD

■ 38 Saint-Martin-d'Hères UFR de droit S ou EAD

■ 42 Saint-Étienne Faculté de droit S

■ 63 Clermont-Ferrand École de droit S

○ 69 Lyon 1^{er} Lycée les Chartreux S

○ 69 Lyon 2^e Faculté de droit S

■ 69 Lyon 2^e Lycée Juliette Récamier S

■ 69 Lyon 7^e Faculté de droit Julie-Victoire Daubié - Campus Berge du Rhône S

■ 69 Lyon 8^e Faculté de droit - Campus de la Manufacture des Tabacs S

■ 73 Chambéry UFR de droit S

○ 74 Annecy Institut catholique de Lyon - Campus Alpes Europe S

> Licence Économie

Propose un programme riche et varié comprenant : macroéconomie (étude du fonctionnement global de l'économie), microéconomie (analyse du comportement des agents économiques), théories économiques, économie budgétaire et monétaire, histoire ainsi que des enseignements en mathématiques, statistiques, informatique et langues étrangères. La poursuite d'études mène vers les métiers du commerce, de la comptabilité, de la communication, des ressources humaines ou de l'économie sociale et solidaire.

■ 42 Saint-Étienne Saint-Étienne School of Economics S

■ 63 Clermont-Ferrand École d'économie S

● DES FORMATIONS - SCIENCES HUMAINES ET DROIT

BAC + 3

> Licence Économie et gestion

Couvre de nombreuses disciplines telles que l'analyse économique, les mathématiques, les statistiques, le droit des affaires, le contrôle de gestion, l'analyse financière, la sociologie, le marketing et la gestion des ressources humaines. Plusieurs parcours sont proposés : analyse économique, comptabilité, gestion des entreprises... La poursuite d'études mène vers les métiers de la finance, du contrôle de gestion, des ressources humaines, du marketing ou aux concours de la fonction publique.

■ **26 Valence** Pôle universitaire Marguerite Soubeyran - site Latour Maubourg (langues, lettres, économie-gestion, droit, arts du spectacle) **S ou EAD**

■ **38 Saint-Martin-d'Hères** UFR d'économie de Grenoble **S ou EAD**

■ **69 Lyon 7^e** UFR de sciences économiques et de gestion **S**

■ **73 Chambéry** Institut d'administration des entreprises Savoie Mont-Blanc (Chambéry - Jacob Bellecombette) **S**

■ **74 Annecy** Institut d'administration des entreprises Savoie Mont-blanc (Annecy) **S**

Je dois être en permanence curieuse, toujours regarder la réglementation et aller fouiller dans les textes pour trouver des réponses.

Sarah, responsable de la commande publique et des achats

Retrouvez l'intégralité du podcast :

🔊 oreka.auvergnerhonealpes-orientation.fr/et-si-cetait-moi

> Licence Géographie et aménagement

Comprend l'étude de la géographie physique (géomorphologie, hydrologie, climatologie, cartographie...), de la géographie humaine (organisation spatiale des populations, géographie économique des territoires), ainsi que des enseignements en méthodologie, statistiques et Systèmes d'information géographique (SIG). La poursuite d'études mène vers les métiers de l'aménagement du territoire et de l'urbanisme, de la cartographie et de la gestion de l'environnement.

■ **38 Grenoble** Institut d'urbanisme et de géographie alpine **S**

■ **42 Saint-Étienne** Faculté de sciences humaines et sociales **S**

■ **63 Clermont-Ferrand** UFR lettres, culture, sciences humaines **S**

■ **69 Bron** UFR Temps et territoires **S**

■ **69 Lyon 8^e** Faculté des humanités, lettres et sociétés - Campus de la Manufacture des Tabacs **S**

■ **73 Le Bourget-du-Lac** UFR Sciences et Montagne **S**

> Licence Histoire

Propose l'étude des périodes allant de l'Antiquité à l'époque contemporaine, ainsi que la méthodologie du commentaire et de la dissertation historiques. Plusieurs parcours existent : géographie, histoire de l'art, histoire-géographie, lettres ou préparation aux concours de la fonction publique. La poursuite d'études mène vers les métiers de l'enseignement, de la documentation, de l'information et de la communication, de la protection et de la valorisation du patrimoine historique et culturel...

■ **01 Bourg-en-Bresse** Campus de Bourg-en-Bresse **S**

■ **38 Saint-Martin-d'Hères** UFR Arts et sciences humaines **S**

■ **42 Saint-Étienne** Faculté de sciences humaines et sociales **S**

■ **63 Clermont-Ferrand** UFR lettres, culture, sciences humaines **S**

■ **69 Bron** UFR Temps et territoires **S**

● **69 Lyon 2^e** Faculté de lettres et civilisations **S**

■ **69 Lyon 8^e** Faculté des humanités, lettres et sociétés - Campus de la Manufacture des Tabacs **S**

■ **73 Chambéry** UFR lettres, langues et sciences humaines **S**

● **74 Annecy** Institut catholique de Lyon - Campus Alpes Europe **S**

> Licence Humanités

Propose un enseignement équilibré dans toutes les disciplines des lettres et sciences humaines : cultures, langues, littératures, philosophie et histoire. Elle vise à développer la réflexion critique, la compréhension interculturelle et les compétences en communication écrite et orale. La poursuite d'études mène vers les métiers de l'enseignement, du livre, de l'information-communication, du journalisme ou des ressources humaines.

● **69 Lyon 1^{er}** Ircm - Campus Lyon **S**

> Licence Philosophie

Aborde l'histoire de la philosophie, métaphysique, logique, épistémologie, méthodologie de la dissertation et du commentaire. Certains parcours associent la philosophie à d'autres disciplines comme les lettres, l'histoire, le droit ou les sciences sociales. La poursuite d'études mène vers les métiers de l'enseignement, de l'édition, de la librairie, de la communication, du journalisme, de la gestion de projets culturels, de la documentation...

■ **38 Saint-Martin-d'Hères** UFR Arts et sciences humaines **S**

■ **63 Clermont-Ferrand** UFR lettres, culture, sciences humaines **S**

● **69 Lyon 2^e** Faculté de philosophie et de sciences humaines **S**

■ **69 Lyon 7^e** Faculté de philosophie - Campus des quais **S**



IUT LUMIÈRE

Et si ton avenir commençait ici ?

5 BUT +
1 LICENCE PRO +
1 MASTER

100% alternance



Prévention Ressources humaines Qualité

Transport Logistique Statistique Santé au travail

Énergie Data Viz Big Data Entrepreneuriat

Gestion Finance Comptabilité Informatique

Environnement IA Industrie 4.0



Venez **découvrir**
nos formations lors
de **nos événements**.



— université
— LUMIÈRE
— LYON 2

● DES FORMATIONS - SCIENCES HUMAINES ET DROIT

BAC + 3

> Licence Psychologie

Permet de mieux comprendre le fonctionnement de l'esprit humain à travers plusieurs enseignements : psychologie cognitive, neuropsychologie, psychologie sociale. Plusieurs parcours sont proposés : la psychologie clinique ou du développement, les ressources humaines, le travail social ou encore les métiers de l'enseignement. La poursuite d'études mène vers les domaines de la psychologie et le domaine de l'éducation ou du social (éducation spécialisée, insertion professionnelle).

■ **38 Saint-Martin-d'Hères** UFR Sciences de l'Homme et de la société **S**

■ **63 Clermont-Ferrand** UFR de psychologie, sciences sociales, sciences de l'éducation **S**

■ **69 Bron** Institut de psychologie **S**

● **69 Lyon 2^e** Faculté de philosophie et de sciences humaines **S**

■ **73 Chambéry** UFR lettres, langues et sciences humaines **S**

> Licence Science politique

Propose, par ses bases, une approche à la fois historique et juridique afin de comprendre les grands enjeux du droit et des institutions. Plusieurs parcours sont proposés : politiques publiques, sociologie politique ou relations internationales. La poursuite d'études mène vers les concours de la fonction publique (Instituts régionaux d'administration, Institut national du service public) et les métiers liés à la communication politique, humanitaire ou à l'analyse politique.

■ **69 Bron** UFR anthropologie, sociologie, science politique **S**

> Licence Sciences cognitives

Explore les mécanismes de la cognition, principalement humaine, mais aussi animale et artificielle. Elle adopte une approche scientifique centrée sur des thèmes comme l'apprentissage, la mémoire, le langage, l'émotion ou encore la perception, à travers la psychologie cognitive, les neurosciences, l'informatique, la neuropsychologie ou l'ergonomie. La poursuite d'études mène vers les métiers de la recherche, de chargé d'études ou de data scientist.

■ **69 Bron** Institut de psychologie **S**

> Licence Sciences de l'éducation et de la formation

Offre une initiation aux disciplines des sciences humaines et sociales à travers l'étude des phénomènes éducatifs. Elle permet également une découverte, à la fois théorique et pratique (via des stages), des principaux secteurs professionnels liés à l'éducation. La poursuite d'études mène vers les métiers de l'enseignement, de la recherche, des carrières de l'administration et de la fonction publique, de l'intervention socioculturelle, de l'information et communication.

■ **03 Moulins** Institut national supérieur du professorat et de l'éducation Clermont-Auvergne (site) **S**

■ **38 Saint-Martin-d'Hères** UFR Sciences de l'Homme et de la société **S**

■ **42 Saint-Étienne** Faculté de sciences humaines et sociales **S**

■ **63 Chamalières** Institut national supérieur du professorat et de l'éducation Clermont-Auvergne **S**

● **69 Lyon 2^e** Faculté de philosophie et de sciences humaines **S**

■ **69 Lyon 7^e** Institut des sciences et pratiques d'éducation et de formation **S** ou **EAD**

> Licence Sciences de l'homme, anthropologie, ethnologie

Permet d'aborder le monde contemporain en analysant de manière rigoureuse les sociétés actuelles, proches ou éloignées dans l'espace et le temps, grâce à une initiation aux méthodes d'enquête : observation, entretiens, analyse de documents audiovisuels. La poursuite d'études mène vers les métiers de la culture et du patrimoine, de la médiation culturelle, de l'urbanisme ou les métiers émergents autour de l'anthropologie de la santé ou de la gestion du risque environnemental.

■ **69 Bron** UFR anthropologie, sociologie, science politique **S**

> Licence Sciences du langage

Dispense un enseignement en linguistique, portant sur l'étude des langues dans leurs dimensions historique, morphologique, sociologique ainsi qu'en sémantique, phonétique, phonologie et syntaxe. Plusieurs parcours sont proposés : Français langue étrangère (FLE), traitement automatique des langues et Langue des signes française (LSF). La poursuite d'études mène vers les métiers de l'enseignement, de la communication, de l'interprétariat et de la traduction, de l'orthophonie.

■ **38 Saint-Martin-d'Hères** UFR Langage, lettres, arts du spectacle, information et communication **S**

■ **63 Clermont-Ferrand** UFR lettres, culture, sciences humaines **S**

■ **69 Bron** UFR lettres, sciences du langage et arts - Campus Porte des Alpes **S**

> Licence Sciences sociales

Forme à l'analyse des sociétés contemporaines en s'appuyant sur la sociologie, l'économie, la science politique et l'anthropologie, pour comprendre les dynamiques sociales, économiques et politiques. La poursuite d'études mène vers les métiers du conseil, du patrimoine, de l'animation culturelle, des ressources humaines, de la démographie...

■ **38 Saint-Martin-d'Hères** UFR Arts et sciences humaines **S**

■ **69 Bron** UFR anthropologie, sociologie, science politique **S**



L'EXIGENCE ET L'EXCELLENCE AU
SERVICE DES JURISTES DE DEMAIN

Licences en Droit*
Doubles Diplômes
Diplômes Universitaires
Masters* et LL.M.

**19 FORMATIONS
DIPLOMANTES**

**UNE PÉDAGOGIE
INNOVANTE**

**S'INSCRIRE AUX
JOURNÉES PORTES
OUVERTES**

CLIQUEZ



- DROIT DES AFFAIRES • CRIMINOLOGIE •
- COMMON LAW • DROIT DE L'ENTREPRISE •
- DROIT DE L'ENVIRONNEMENT •
- DROIT PUBLIC • WORLD FOREIGN POLICY •
- ADMINISTRATION PUBLIQUE •
- PERSONNES, FAMILLES, ÉTAT CIVIL •
- ÉTUDES SOCIALES ET POLITIQUES •



*Diplômes de Licence et Master en
convention avec l'Université Lumière Lyon 2
et l'Université Savoie Mont Blanc

FACULTÉ DE DROIT - UCLY



**CAMPUS
Saint-Paul**

10 place des Archives
69002 Lyon



**CAMPUS
Alpes Europe**

25 rue de la Cité
74000 Annecy

RETROUVEZ NOS FORMATIONS

SUR droit.ucl.fr

CLIQUEZ



● DES FORMATIONS - SCIENCES HUMAINES ET DROIT

BAC + 3

> Licence Sociologie

Étudie les faits sociaux, les évolutions démographiques et anthropologiques et forme aux méthodes d'enquête : terrain, statistiques, sondages... Plusieurs parcours sont proposés : travail social, aménagement de l'espace, monde du travail et des organisations. La poursuite d'études mène vers les métiers de l'accompagnement social, du développement social, de l'insertion sociale et professionnelle ou encore des ressources humaines.

■ **38 Saint-Martin-d'Hères** UFR Sciences de l'Homme et de la société **S**

■ **42 Saint-Étienne** Faculté de sciences humaines et sociales **S**

■ **63 Clermont-Ferrand** UFR lettres, culture, sciences humaines **S**

■ **69 Bron** UFR anthropologie, sociologie, science politique **S**

■ **73 Chambéry** UFR lettres, langues et sciences humaines **S**

> Licence Théologie protestante

Forme à une lecture critique des textes bibliques (souvent en hébreu ou grec), à la compréhension de l'histoire et de la pensée chrétienne, tout en abordant les enjeux éthiques, spirituels et sociaux contemporains (dialogues interreligieux, bioéthique, écologie, médias). La poursuite d'études mène vers les métiers du social (animation, intervention socio-culturelle), de l'enseignement ou de l'accompagnement spirituel et culturel.

● **74 Collonges-sous-Salève** Faculté adventiste de théologie du Salève **S** ou **EAD**

**LE RÉSEAU DES
GRANDES ÉCOLES
EN AUVERGNE-RHÔNE-ALPES**

www.agera.asso.fr

ÉCOLES D'INGÉNIEURS ÉCOLES DE MANAGEMENT

ÉCOLES D'ARCHITECTURE, D'ARTS ET DE DESIGN

ÉCOLES D'ENSEIGNEMENTS SPÉCIALISÉS INSTITUT D'ÉTUDES POLITIQUES



Ensemble nous favorisons l'innovation et l'excellence académique

in AGERA (Alliance des Grandes Ecoles Rhône-Alpes Auvergne)

agera_grandesecoles

agera
PILIER DES GRANDES ÉCOLES
RHÔNE-ALPES AUVERGNE

Licence pro

Licence professionnelle

> Licence pro Activités juridiques : assistant juridique

■ **69 Bron** Faculté de Droit Julie-Victoire Daubié - Campus Portes Des Alpes **A**

Formation d'école spécialisée

Formation propre à une école sanctionnée par un diplôme ou certificat certifié ou non par l'État (RNCP).

> Cycle pluridisciplinaire d'études supérieures - Sciences et société

■ **69 Lyon 6^e** Lycée du Parc **S**

■ **69 Lyon 7^e** École normale supérieure de Lyon **S**

BAC + 5

Diplôme d'institut d'études politiques

> Diplôme de l'Institut d'études politiques de Grenoble

■ **38 Saint-Martin-d'Hères** Institut d'études politiques (Sciences Po Grenoble) **S** ou **EAD**

> Diplôme de l'Institut d'études politiques de Lyon

■ **42 Saint-Étienne** Campus de Saint-Étienne de l'Institut d'Études Politiques de Lyon **S**

■ **69 Lyon 7^e** Institut d'études politiques (Sciences Po Lyon) **S**

DU

Diplôme d'université

> DU Baccalauréat canonique de théologie

● **69 Lyon 2^e** Faculté de théologie **S**

Formation d'école spécialisée

Formation propre à une école sanctionnée par un diplôme ou certificat certifié ou non par l'État (RNCP).

> Diplôme de psychologue de l'École de psychologues praticiens de l'Institut catholique de Paris

● **69 Lyon 3^e** École de psychologues praticiens **S**

la faculté d'être vous

UcLy
LYON CATHOLIC
UNIVERSITY

JOURNÉES
2025 PORTES OUVERTES
2026

Samedi 6 décembre 2025 | Lyon et Annecy

Samedi 17 janvier 2026 | Lyon et Annecy

Samedi 7 mars 2026 | Lyon et Annecy

- **6 Pôles facultaires**

Sciences Économiques et Management
Sciences Juridiques, Politiques et Sociales
Sciences, Santé et Biotechnologies
Philosophie, Psychologie et Éducation
Théologie et Sciences Religieuses
Lettres, Langues, Histoire, Tourisme, Communication à l'international

- **1 Grande École de Management (ESDES)**

- **1 École d'Ingénieurs en Biotechnologies (ESTBB)**

- **3 Écoles supérieures professionnalisantes
(ESTRI, ESQESE, IFTLM)**

- **Formations diplômantes de la licence au doctorat**



ucly.fr



● DES FORMATIONS



AGRICULTURE, ÉLEVAGE, AMÉNAGEMENT PAYSAGER

Vous aimez la nature, les animaux, le travail en extérieur et les journées sans routine ? Le secteur de l'agriculture, de l'élevage et de l'aménagement paysager offre des métiers concrets, utiles et en lien direct avec les enjeux environnementaux.

Les formations sont variées, de l'aménagement paysager, à l'environnement, la gestion forestière, la production végétale ou animale, l'élevage ou le soin aux animaux...

► QUELS DÉBOUCHÉS PROFESSIONNELS EN AUVERGNE-RHÔNE-ALPES ?

Le secteur offre une grande diversité de métiers : **production** sur les exploitations (maraîchers, viticulteurs, éleveurs), **soin aux animaux** (responsables d'élevage, vétérinaires), **aménagement paysager** ou encore **protection de la nature** (animateurs nature, gardes forestiers).

La région Auvergne-Rhône-Alpes, avec ses nombreux espaces ruraux, est dynamique dans ce domaine. Dans le Cantal, par exemple, 90% du territoire est dédié à l'agriculture ou à la forêt.

► FOCUS MÉTIERS D'AVENIR ET NOUVELLES COMPÉTENCES

Le secteur évolue rapidement sous l'effet de la transition écologique et du numérique. **L'agriculture de précision** (capteurs, GPS, outils connectés), **la conversion au bio**, **la vente directe** ou encore **la production d'énergies renouvelables** (méthanisation, photovoltaïque) transforment les pratiques.

Ces mutations font émerger de nouveaux besoins en compétences : **agroécologie**, **gestion durable**, **conseil technique**, **accompagnement à la transition** ou **préservation de la biodiversité**. Les métiers évoluent, mais restent profondément ancrés dans le vivant et le concret.

Pour en savoir plus

 oreka.auvergnerhonealpes-orientation.fr

► CHIFFRES CLÉS ET TENDANCES



Fort potentiel d'embauche dans les années à venir, notamment en raison des nombreux départs à la retraite



Plus d'un professionnel sur deux est **indépendant** : il travaille à son compte, comme chef d'exploitation ou chef d'entreprise



Top 4 des métiers qui recrutent en Auvergne-Rhône-Alpes

1. Agricultrice / agriculteur
2. Viticultrice / viticulteur, arboricultrice / arboriculteur
3. Éleveuse / éleveur
4. Maraîchère / maraîcher, horticultrice / horticulteur

À noter : Plus de 80% des projets de recrutement agricoles sont **saisonniers**.



Contrairement aux idées reçues, ces métiers ne sont pas réservés aux hommes : 26% des exploitations sont gérées par une femme et 34% des techniciens de l'agriculture et 45% des ingénieurs et cadres techniques de l'agriculture sont des femmes

► INDEX AGRICULTURE, ÉLEVAGE, AMÉNAGEMENT PAYSAGER

Bac + 1

Classe de mise à niveau post-bac

- > Classe passerelle vers un BTS pour élève titulaire d'un baccalauréat professionnel Secteur des services
- > Classe passerelle vers un BTS pour élève titulaire d'un baccalauréat professionnel Secteur production

CSA

- > CSA Arboriste élagueur
- > CSA Conduite d'un élevage bovin lait
- > CSA Conduite d'un élevage bovin viande
- > CSA Conduite d'un élevage ovin viande
- > CSA Constructions paysagères
- > CSA Éducation et travail des jeunes équidés
- > CSA Production, transformation et commercialisation des produits fermiers
- > CSA Sols sportifs engazonnés
- > CSA Techniques cynégétiques
- > CSA Travaux mécanisés de génie écologique

Formation de fonctionnaire

- > Formation de technicien supérieur du ministère chargé de l'agriculture

Préparation au concours de la fonction publique

- > Classe préparatoire au concours de recrutement des techniciens supérieurs du ministère de l'agriculture, spécialité « vétérinaire et alimentaire »

Bac + 2

BTSA

- > BTSA Agronomie et cultures durables
- > BTSA Aménagements paysagers
- > BTSA Analyse, conduite et stratégie de l'entreprise agricole
Option Transition agricole dans les territoires métropolitains
- > BTSA Aquaculture
- > BTSA Génie des équipements agricoles
- > BTSA Gestion et protection de la nature
- > BTSA Gestion forestière
- > BTSA Métiers de l'élevage : développement, production, conseil
- > BTSA Métiers du végétal : alimentation, ornement et environnement
- > BTSA Viticulture-œnologie

Classe préparatoire scientifique et technologique

- > CPGE Biologie, chimie, physique et sciences de la Terre

Formation d'école spécialisée

- > Auxiliaire spécialisé vétérinaire

Bac + 3

BUT

- > BUT Génie biologique
Parcours Agronomie

DN MADE

- > DN MADE Espace

Bac + 5

Diplôme d'ingénieur

- > Diplôme d'ingénieur de l'institut supérieur d'agriculture Rhône-Alpes

Formation d'école spécialisée

- > Ostéopathe animalier (SFOAE)

Bac + 6

Diplôme d'État

- > Diplôme d'État de Docteur vétérinaire

● DES FORMATIONS - AGRICULTURE, ÉLEVAGE, AMÉNAGEMENT PAYSAGER

► QUELLES FORMATIONS DANS NOTRE RÉGION ?

Retrouvez ci-dessous toutes les formations à temps plein et par apprentissage accessibles directement après le bac.*

BAC + 1

Classe de mise à niveau post-bac

> Classe passerelle vers un BTS pour élève titulaire d'un baccalauréat professionnel Secteur des services

- 26 Montélimar Lycée polyvalent les Catalins S
- 26 Valence Lycée polyvalent Algoud-Laffemas S
- 26 Valence Lycée professionnel Amblard S
- 26 Valence Lycée professionnel Victor Hugo S
- 38 Bourgoin-Jallieu Lycée général et technologique l'Oiselet S
- 38 Bourgoin-Jallieu Lycée professionnel Gambetta S
- 38 Grenoble Lycée polyvalent Emmanuel Mounier S
- 38 Grenoble Lycée polyvalent Louise Michel S
- 74 Annecy Lycée des métiers Tom Morel S
- 74 Annecy Lycée général et technologique Baudelaire S

> Classe passerelle vers un BTS pour élève titulaire d'un baccalauréat professionnel Secteur production

- 73 Chambéry Lycée polyvalent Monge S

CSA

Certificat de spécialisation agricole

> CSA Arboriste élagueur

Forme aux métiers du paysage : entretien, taille et soin des végétaux. Le diplômé effectue des interventions sécuritaires et efficaces, diagnostique l'état des végétaux et gère les opérations d'abattage, démontage et traitement des déchets. Les emplois se situent dans une entreprise spécialisée en élagage ou travaux forestiers, chez un paysagiste ou au sein d'un service des espaces verts d'une collectivité territoriale.

- 26 Châteauneuf-du-Rhône Centre de formation professionnelle forestière - Chambre de commerce et d'industrie de la Drôme A
- ◆ 42 Perreux CFPPA de Roanne Chervé A
- 69 Sainte-Consorce MFR de l'Ouest Lyonnais Sainte-Consorce A

> CSA Conduite d'un élevage bovin lait

Forme à la gestion d'un élevage bovin lait, incluant la traite, l'alimentation, les soins, la reproduction et la maintenance des bâtiments, tout en respectant les règles de sécurité et d'environnement. Les emplois se situent dans les entreprises de transformation (caillage, moulage, salage, affinage) et de vente des produits laitiers.

- ◆ 42 Précieux CFPPA de Montbrison site de Précieux - Campus Agronova A
- 74 Poisy Centre d'élevage de Poisy (Lucien Biset) A

> CSA Conduite d'un élevage bovin viande

Forme à la conduite d'un élevage bovin viande : pâturage, soins, vêlage, engraissement des jeunes bovins, gestion technique et économique de l'atelier. Les emplois se situent dans les élevages et peuvent porter sur la vente directe des produits de l'exploitation.

- ◆ 15 Saint-Flour CFPPA de Saint-Flour A

> CSA Conduite d'un élevage ovin viande

Forme à l'élevage ovin (moutons) viande : soins, alimentation, reproduction et surveillance du troupeau. Le diplômé acquiert des compétences en transformation, vente, gestion des bâtiments et des outils d'assistance au troupeau comme les chiens de berger. Les emplois se situent au sein d'une exploitation agricole, un centre d'expérimentation ou un atelier de production animale ovine.

- ◆ 15 Saint-Flour CFPPA de Saint-Flour A

> CSA Constructions paysagères

Forme à la conduite de chantiers en constructions paysagères pour l'aménagement de jardins ou d'espaces privés et/ou publics. Le diplômé réalise, en autonomie et en sécurité, divers aménagements : terrasses, allées, murets, clôtures, pergolas... en respectant les attentes du client. Les emplois se situent en entreprises de travaux paysagers ou du BTP.

- ◆ 42 Perreux CFPPA de Roanne Chervé A

> CSA Éducation et travail des jeunes équidés

Enseigne l'éducation des jeunes équidés (poneys, chevaux) pour l'équitation, les courses ou l'attelage. Le diplômé établit le programme de soins, entretien et débouillage et possède les compétences nécessaires à la commercialisation des animaux ainsi qu'à la gestion et au développement de l'activité. Les emplois se situent dans des élevages, exploitations agricoles, centres équestres, haras...

◆ 01 Versailles CFA Comité régional d'équitation Auvergne-Rhône-Alpes A

○ 15 Saint-Flour MFR de Saint-Flour A

◆ 26 Chamaret CFA Comité régional d'équitation Auvergne-Rhône-Alpes A

◆ 42 Saint-Étienne-le-Molard CFA Comité régional d'équitation Auvergne-Rhône-Alpes A

○ 63 Ennezat Écuries de la Limagne A

> CSA Production, transformation et commercialisation des produits fermiers

Forme à la production, transformation et vente de produits fermiers. Le diplômé choisit un système de production, transforme et conditionne les produits, respecte les normes et gère la commercialisation et la relation client. Les emplois se situent dans une exploitation, auprès d'associations de producteurs, d'entreprises de production, de commerces de produits fermiers et artisanaux.

◆ 42 Montbrison CFPPA de Montbrison site de Montbrison - Campus Agronova A

> CSA Sols sportifs engazonnés

Forme à l'entretien et l'aménagement des terrains de sport : tonte, traçage, drainage, arrosage en respectant la sécurité des joueurs et des normes environnementales. Les emplois se situent dans les golfs ou entreprises du paysage spécialisées en aménagement et entretien de terrains de sport.

○ 69 Saint-Genis-Laval Lycée horticole et paysager Lyon Pressin Don Bosco A

○ 74 Poisy ISETA site de Poisy A

> CSA Techniques cynégétiques

Apporte des compétences dans le domaine de la gestion de la faune sauvage, de l'environnement et de la chasse avec une expérience de terrain. Le diplômé suit et gère les populations de gibiers et leurs habitats pour une exploitation rationnelle et durable des espèces. Il participe à des actions d'animation et de communication en direction des chasseurs, des gestionnaires de territoire, des écoliers... Les emplois se situent dans les secteurs de l'agriculture, de l'environnement et dans la fonction publique.

○ 26 Bourg-de-Péage MFR de Mondy A

> CSA Travaux mécanisés de génie écologique

Forme à l'entretien, l'aménagement et la restauration des espaces naturels, des espaces verts, des milieux humides en respectant l'environnement. Le diplômé organise les chantiers, réalise des interventions de végétalisation et de gestion des milieux naturels, comme le remodelage de berges ou la création de mares. Les emplois se situent dans des entreprises du secteur forestier, de l'aménagement paysager ou du génie civil.

○ 69 Anse MFR ANSE Petite Gonthière A

Formation de fonctionnaires (après concours)

> Formation de technicien supérieur du ministère chargé de l'agriculture

■ 69 Corbas Institut national de formation des personnels du ministère de l'agriculture S

Préparation aux concours de la fonction publique

> Classe préparatoire au concours de recrutement des techniciens supérieurs du ministère de l'agriculture, spécialité « vétérinaire et alimentaire »

■ 43 Fontannes LEGTA de Brioude Bonnefont Saugues - site de Fontannes S

■ 69 Corbas Institut national de formation des personnels du ministère de l'agriculture S

Je conseille les clients pour aménager leur terrain et les aide à choisir les végétaux qui vont leur correspondre le mieux.

Quentin, pépiniériste

Retrouvez l'intégralité du podcast :

▶ oreka.auvergnehonealpes-orientation.fr/et-si-cetait-moi

● DES FORMATIONS - AGRICULTURE, ÉLEVAGE, AMÉNAGEMENT PAYSAGER

BAC + 2

BTSA

Brevet de technicien supérieur agricole

> BTSA Agronomie et cultures durables

Forme à la conception et au pilotage des systèmes de grandes cultures durables et efficaces, dans une optique d'amélioration continue dans un contexte de transitions. Le diplômé conduit des expérimentations, mène un plan d'action en faveur du changement et éclaire une prise de décision en lien avec la transition agroécologique. Les emplois se situent dans les exploitations agricoles ou dans les structures d'amont ou d'aval de la filière grandes cultures.

- 01 Bâgé-le-Châtel MFR de Bâgé-le-Châtel **A**
- 26 Bourg-lès-Valence LEGTA Le Valentin **S ou A**
- 38 La Côte-Saint-André Lycée agricole de la Côte Saint-André, École de la nature et du vivant **A**
- 42 Nandax Lycée agricole Étienne Gautier - Ressins **S**
- 69 Limonest Institut Sandar La Salle **S ou A**

> BTSA Aménagements paysagers

Forme à la conception, la réalisation et l'entretien des aménagements paysagers durables, de l'étude initiale à la fin du chantier. Le diplômé choisit les végétaux, les matériaux et les techniques adaptés au site, au client et aux enjeux écologiques. Les emplois se situent dans les aménagements extérieurs de particuliers, professionnels ou administrations.

- 01 Péronnas MFR La Vernée **A**
- ◆ 03 Neuvy CFPPA de Moulins **A**
- 26 Romans-sur-Isère Lycée horticole Terre d'horizon, pôle d'enseignement du végétal, du paysage et de l'environnement de la Drôme **S ou A**
- 38 Eyzin-Pinet MFR de Chaumont **A**
- ◆ 38 Saint-Ismier CFPPA de Grenoble-Saint-Ismier **A**
- 38 Saint-Ismier Lycée horticole Grenoble Saint-Ismier - École du paysage **S**
- ◆ 42 Perreux CFPPA de Roanne Chervé **A**
- ◆ 42 Villars CFPPA de Montravel **A**
- ◆ 63 Lempdes CFPPA de Marmilhat **A**
- 63 Lempdes Institut Agro - Enseignement à distance **EAD**
- 63 Lempdes LEGTA Louis Pasteur **S**
- 69 Chessy MFR de Chessy **A**
- 69 Dardilly Lycée horticole de Lyon-Dardilly - Paysage et environnement **S**
- ◆ 69 Écully Centre de formation et de promotion horticole **A**
- 69 Saint-Genis-Laval Lycée horticole et paysager Lyon Pressin Don Bosco **A**
- 73 Chambéry Lycée agricole privé Costa de Beauregard - Fondation du Bocage **A**
- ◆ 73 La Motte-Servolex CFPPA Savoie-Bugey-Reinach-La Motte Servolex **A**
- 74 Bonne MFR de Bonne **A**
- 74 Poisy ISETA site de Poisy **A**





**FORMATIONS SUPERIEURES
EN ALTERNANCE**



**1ère portes
ouvertes
le 24 janvier
2026**

Métiers du commerce

Métiers de l'Automobile

En partenariat avec 

- ✦ Séjour à l'international
- ✦ Campus dédié
- ✦ Accompagnement dans la recherche d'un employeur
- ✦ Proximité gare

Renseignements et candidature sur :
www.cecuf.asso.fr

Ambérieu-en-Bugey
 **04 74 38 40 22**

> BTSA Analyse, conduite et stratégie de l'entreprise agricole

Option Transition agricole dans les territoires métropolitains

Forme à la gestion technique, économique et financière des exploitations agricoles, avec une option axée sur la transition agricole dans les territoires métropolitains. Le diplômé réalise des diagnostics, accompagne les projets des agriculteurs et conduit des démarches de changement. Les emplois se situent dans de multiples structures, publiques ou privées, en relation avec le monde agricole.

- ◆ **01 Bourg-en-Bresse** CFPPA Les Sardières **A**
- ◆ **01 Misérieux** CFPPA de Cibeins **A**
- **03 Limoise** MFR de Limoise **A**
- **03 Moulins** LEGTA du Bourbonnais **S**
- ◆ **03 Neuvy** CFPPA de Moulins **A**
- **03 Saligny-sur-Roudon** MFR de Saligny-sur-Roudon **A**
- **07 Aubenas** Lycée agricole Olivier de Serres **S**
- ◆ **07 Mirabel** CFPPA Olivier de Serres **A**
- **07 Tournon-sur-Rhône** Centre de formation Vivarais Formation **A**
- **15 Aurillac** LEGTA-ENILV Georges Pompidou **S**
- **15 Saint-Flour** MFR de Saint-Flour **A** ou **Alt**
- **38 Chatte** MFR de Chatte **A**
- **38 La Côte-Saint-André** Lycée agricole de la Côte Saint-André, École de la nature et du vivant **S**
- ◆ **42 Montbrison** CFPPA de Montbrison site de Précieux - Campus Agronova **A**
- **42 Nandax** Lycée agricole Étienne Gautier - Ressins **A**
- **42 Perreux** Lycée d'enseignement général, technologique et professionnel agricole de Roanne Chervé **S**
- ◆ **42 Saint-Genest-Malifaux** CFPPA de Montbrison site de Précieux - Campus Agronova **A**
- ◆ **43 Fontannes** CFPPA de Brioude Bonnefont **A**
- **43 Vals-près-le-Puy** Institut des sciences de la vie et de la Terre **A**
- **63 Le Breuil-sur-Couze** LAEP Saint-Joseph **A**
- **63 Lempdes** Institut Agro - Enseignement à distance **EAD**
- **63 Lempdes** LEGTA Louis Pasteur **S**
- **69 Saint-Laurent-de-Chamousset** MFR de Saint-Laurent-de-Chamousset **A** ou **Alt**
- **73 La Motte-Servolex** Lycée agricole Reinach **S**
- **74 Cruseilles** MFR Les Dronières **A**
- **74 Poisy** ISETA site de Poisy **S**

> BTSA Aquaculture

Forme à la gestion technique et économique d'une entreprise aquacole. Le diplômé acquiert des connaissances sur les milieux aquatiques, les espèces élevées, les cycles de production, l'alimentation, la santé des animaux et la maintenance des équipements. Il développe des compétences en gestion d'entreprise, en analyse de l'impact environnemental et en réalisation de diagnostics dans une logique d'aquaculture durable. Les emplois se situent dans les entreprises aquacoles.

- ◆ **01 Misérieux** CFPPA de Cibeins **A**
- **74 Poisy** ISETA site de Poisy **S**

> BTSA Génie des équipements agricoles

Forme à la maintenance, l'adaptation et l'optimisation des matériels agricoles dans une démarche de durabilité et de performance. Le diplômé maîtrise les technologies mécaniques, hydrauliques et automatisées, sait organiser des travaux, encadrer une équipe et adapter les équipements aux enjeux agricoles actuels. Les emplois se situent chez les constructeurs ou coopératives de matériels agricoles et les entreprises de travaux agricoles ou de maintenance spécialisée.

- **26 Montéleger** Lycée professionnel Val de Drôme - Fondation d'Auteuil **A**
- ◆ **42 Montbrison** CFPPA de Montbrison site de Précieux - Campus Agronova **A**
- ◆ **43 Fontannes** CFPPA de Brioude Bonnefont **A**
- **43 Fontannes** LEGTA de Brioude Bonnefont Saugues - site de Fontannes **S**
- **73 La Motte-Servolex** Lycée agricole Reinach **S**

> BTSA Gestion et protection de la nature

Forme à la gestion des espaces naturels pour préserver la biodiversité et les écosystèmes. Le diplômé réalise des diagnostics écologiques, conçoit et met en œuvre des projets de gestion environnementale, encadre des travaux de génie écologique et sensibilise les publics à la protection de la nature. Les emplois se situent dans les structures territoriales, les associations de protection de la nature et les parcs naturels.

- **07 Aubenas** Lycée agricole Olivier de Serres **S**
- **26 Bourg-de-Péage** MFR de Mondy **A** ou **Alt**
- ◆ **38 La Côte-Saint-André** CFPPA de La Côte-Saint-André, École de la nature et du vivant **A**
- **38 Vienne** Lycée AGROTEC de Vienne - Seyssuel **S**
- **63 Lempdes** Institut Agro - Enseignement à distance **EAD**
- **63 Rochefort-Montagne** Lycée agricole **S**
- **69 Anse** MFR ANSE Petite Gonthière **A**
- **69 Lyon 6°** Cours Diderot **S** ou **A**
- **69 Lyon 6°** Institut supérieur de l'environnement Lyon **S**
- **69 Lyon 9°** Institut des métiers de l'environnement et de la transition écologique - Lyon **S**
- **74 Thônes** Centre de formation aux métiers de la montagne **Alt**

● DES FORMATIONS - AGRICULTURE, ÉLEVAGE, AMÉNAGEMENT PAYSAGER

BAC + 2

> BTSA Gestion forestière

Forme à la gestion durable des forêts et des espaces boisés, en conciliant exploitation, préservation et valorisation. Le diplômé a des compétences en diagnostic écologique, sylviculture, cartographie, gestion de chantier et commercialisation du bois. Les emplois se situent dans les entreprises de travaux forestiers ou de transformation du bois, les coopératives et exploitations forestières, l'Office national des forêts (ONF), les Centres régionaux de la propriété forestière (CRPF)...

○ 03 Le Mayet-de-Montagne Lycée d'enseignement agricole et forestier privé Claude Mercier **A**

■ 15 Aurillac LEGTA-ENILV Georges Pompidou **A**

○ 26 Montélimar Sylva Campus **S** ou **A**

◆ 42 Noirétable CFPPA de Roanne Chervé **A**

■ 43 Fontannes LEGTA de Brioude Bonnefont Saugues - site de Fontannes **S**

■ 63 Lempdes Institut Agro - Enseignement à distance **EAD**

○ 74 Poisy ISETA site de Poisy **S** ou **A**

> BTSA Métiers de l'élevage : développement, production, conseil

Prépare à la conduite d'élevages spécialisés et au conseil pour améliorer la qualité, la rentabilité et la durabilité des systèmes de production animale. Le diplômé développe des compétences en zootechnie, agronomie, santé animale, génétique, conduite des cultures fourragères, gestion des équipements et analyse technico-économique. Les emplois se situent dans les exploitations agricoles, les chambres d'agriculture, les entreprises d'amont ou d'aval des filières animales.

○ 01 Bâgé-le-Châtel MFR de Bâgé-le-Châtel **A**

◆ 01 Bourg-en-Bresse CFPPA Les Sardières **A**

■ 01 Misérieux Lycée d'enseignement général, technologique et professionnel agricole de Cibeins **S**

■ 03 Moulins LEGTA du Bourbonnais **S**

◆ 03 Neuvy CFPPA de Moulins **A**

■ 26 Bourg-lès-Valence LEGTA Le Valentin **S**

○ 26 Divajeu MFR de Divajeu **A**

○ 26 Saint-Paul-Trois-Châteaux Lycée Drôme Provençale **S**

◆ 38 La Côte-Saint-André CFPPA de La Côte-Saint-André, École de la nature et du vivant **A**

○ 42 Mornand-en-Forez MFR du Forez **A** ou **Alt**

○ 42 Nandax Lycée agricole Étienne Gautier - Ressins **S**

◆ 43 Fontannes CFPPA de Brioude Bonnefont **A**

■ 43 Fontannes LEGTA de Brioude Bonnefont Saugues - site de Fontannes **S**

○ 63 Gelles MFR de Gelles **A**

■ 63 Lempdes Institut Agro - Enseignement à distance **EAD**

■ 74 Contamine-sur-Arve Lycée agricole de Contamine-sur-Arve **S**

> BTSA Métiers du végétal : alimentation, ornement et environnement

Forme à la gestion d'une exploitation horticole, de la production à la commercialisation. Le diplômé a une solide connaissance des végétaux et des techniques de production, gère plusieurs cultures et intègre les enjeux de durabilité. Il maîtrise aussi les agroéquipements, l'irrigation et l'expérimentation pour accompagner les évolutions du secteur. Les emplois se situent dans les exploitations maraîchères et arboricoles, chez les pépiniéristes ou les horticulteurs.

○ 26 Anneyron MFR d'Anneyron **A** ou **Alt**

■ 26 Romans-sur-Isère Lycée horticole Terre d'horizon, pôle d'enseignement du végétal, du paysage et de l'environnement de la Drôme **S**

◆ 42 Villars CFPPA de Montravel **A**

◆ 63 Lempdes CFPPA de Marmilhat **A**

○ 73 Chambéry Lycée agricole privé Costa de Beauregard - Fondation du Bocage **S**

> BTSA Viticulture-œnologie

Forme à la gestion d'une exploitation viticole, de la conduite du vignoble à la vinification, dans une démarche agroécologique. Le diplômé acquiert les compétences techniques pour entretenir la vigne, choisir des modes de production adaptés, transformer le raisin et gérer la production dans une démarche de qualité, durabilité et performance économique. Les emplois se situent dans une exploitation vitivinicole, une coopérative, une chambre d'agriculture ou un institut de recherche.

○ 07 Tournon-sur-Rhône Centre de formation Vivarais Formation **A**

■ 63 Lempdes Institut Agro - Enseignement à distance **EAD**

■ 69 Belleville-en-Beaujolais Lycée agro-viticole Bel Air **A**

Classe préparatoire scientifique et technologique

N'est mentionnée que la première année (sur les 2) des classes préparatoires aux grandes écoles (CPGE).

> CPGE Biologie, chimie, physique et sciences de la Terre

■ 38 Grenoble Lycée général Champollion **S**

■ 42 Saint-Étienne Lycée Claude Fauriel **S**

■ 63 Clermont-Ferrand Lycée général Blaise Pascal **S**

■ 63 Lempdes LEGTA Louis Pasteur **S**

■ 69 Lyon 6^e Lycée du Parc **S**

○ 69 Lyon 7^e Lycée Assomption Bellevue - Pôle enseignement supérieur **S**

■ 69 Lyon 8^e Lycée La Martinière Monplaisir **S**



MFR
CULTIVONS LES RÉUSSITES

73 MFR

EN AUVERGNE-RHÔNE-ALPES

PORTES-OUVERTES

samedi 31 janvier 2026

**NOS FORMATIONS
SUR**

7 SECTEURS PRO



Secondes
technologiques pour
mûrir son orientation

+ d'infos
→



Formez-vous aux métiers de l'**aménagement**, de l'**environnement**, de l'**agriculture** et de l'**élevage**, ainsi qu'à la **maintenance** automobile, aéronautique, agricole, au **commerce**, à l'**industrie**, aux **métiers de bouche**, aux **services aux entreprises** et aux **usagers**, ou encore au **bâtiment** !



TROUVEZ UNE MFR



**À LA
RENTRÉE**

LES MFR
AUVERGNE-
RHÔNE-ALPES
ACCUEILLENENT

7 100
NOMBRE D'ÉLÈVES

6 600
NOMBRE D'APPRENTIS

88%

RÉUSSITE
AUX EXAMENS

**À CHACUN
SON STATUT**

Toutes nos formations se déroulent en
alternance : **50 % en école et 50 % en entreprise.**

2 statuts sont possibles : **apprentissage (salarié)**
ou **scolaire (stage)**

87%

INSERTION À L'ISSUE
DE LA FORMATION



100%

DES MFR
CERTIFIÉES
QUALIOPI



LABEL RSO-ISO 26000
EN 2024, LE
MOUVEMENT DES
MFR EST
PLEINEMENT
ENGAGÉ DANS LA
DÉMARCHE
RSO

● DES FORMATIONS - AGRICULTURE, ÉLEVAGE, AMÉNAGEMENT PAYSAGER

BAC + 2

Formation d'école spécialisée

Formation propre à une école sanctionnée par un diplôme ou certificat certifié ou non par l'État (RNCP).

> Auxiliaire spécialisé vétérinaire

◆ 01 Bourg-en-Bresse Animal Pro Formation **A**

✦ 69 Lyon 3^e École supérieure de l'animal et du vivant - institut Bonaparte **S** ou **A**

◆ 69 Marcy-l'Étoile Animal Pro Formation **A**

BAC + 3

BUT

Bachelor universitaire de technologie

> BUT Génie biologique

Parcours Agronomie

Enseigne la conduite d'analyses biologiques et les techniques expérimentales en sciences du vivant. Ce parcours apporte les compétences nécessaires pour conduire des productions agricoles durables, pour prodiguer des conseils techniques et économiques et pour innover en agronomie et en agroécologie. Les emplois se situent dans les laboratoires d'analyse, dans les exploitations végétales et animales, dans les secteurs de l'agriculture ou de l'aménagement du territoire.

■ 15 Aurillac IUT Clermont Auvergne - site d'Aurillac **S**

■ 69 Villeurbanne IUT Lyon 1 (site de Villeurbanne Doua) **S**

DN MADE

Diplôme national des métiers d'art et du design

> DN MADE Espace

Forme à la conception d'espaces intérieurs et extérieurs, privés ou publics. Selon la spécialisation, le diplômé intervient en aménagement intérieur, scénographie d'expositions ou d'événements ou dans la création d'espaces urbains. Il peut aussi repenser des lieux publics en intégrant des enjeux écologiques, énergétiques et de mobilité. Les emplois se situent dans les domaines de l'architecture intérieure, de la décoration, de l'aménagement d'espaces commerciaux ou d'exposition.

■ 42 Saint-Étienne Cité scolaire Monnet Fourneryon - Lycée professionnel Benoît Fourneryon - site Métare **S**

Spécialisation :

- Espace à vivre : architecture intérieure et micro-architecture

■ 63 Cournon-d'Auvergne Lycée général et technologique René Descartes **S**

Spécialisation :

- Espaces in situ

■ 69 Lyon 1^{er} École supérieure d'arts appliqués - La Martinière Diderot **S**

Spécialisation :

- Conception spatiale et lumière

○ 74 Faverges-Seythenex Lycée professionnel privé La Fontaine **S**

Spécialisation :

- Conception et environnement montagne

BAC + 5

Diplôme d'ingénieur

> Diplôme d'ingénieur de l'Institut supérieur d'agriculture Rhône-Alpes

○ 69 Lyon 7^e Institut supérieur d'agriculture Rhône-Alpes - Campus de Lyon **S**

Formation d'école spécialisée

Formation propre à une école sanctionnée par un diplôme ou certificat certifié ou non par l'État (RNCP).

> Ostéopathe animalier (SFOAE)

✦ 74 Annecy École supérieure d'ostéopathie animale d'Annecy **S**

BAC + 6

Diplôme d'État

Diplôme délivré par l'État pour exercer une profession particulière.

> Diplôme d'État de Docteur vétérinaire

Forme aux diagnostics et aux soins des maladies animales (animaux de compagnie, d'élevage, sauvages...). Le diplômé assure la prévention sanitaire et la sécurité alimentaire, intervient en santé publique vétérinaire et participe à la recherche. Les emplois se situent dans une clinique vétérinaire, auprès des animaux de ferme ou de parc animalier...

■ 69 Marcy-l'Étoile VetAgro Sup - Campus vétérinaire de Lyon **S**



Collégiens,
lycéens

Étudiants

Parents

En recherche
d'emploi
ou en activité



métiers formation emploi

O'rêka, ma région, mon orientation en Auvergne-Rhône-Alpes
oreka.auvergnerhonealpes-orientation.fr

Avec **SYLVA CAMPUS** deviens acteur de l'environnement !

PORTES OUVERTES

SAMEDI 31
JANVIER 2026
9H/13H

SAMEDI 07
MARS 2026
9H/13H

SAMEDI 25
AVRIL 2026
9H/13H

BAC

BAC
+3

CAP

BTS

FC

4^{ème}
3^{ème}

INSCRIVEZ-VOUS !



FORET, CONSTRUCTION BOIS, PAYSAGE, AGROECOLOGIE, AMÉNAGEMENT
DÉVELOPPEMENT DURABLE, COMMERCE, VALORISATION DU BOIS

WWW.SYLVACAMPUS.ORG

04.75.01.34.94

● DES FORMATIONS



ARCHITECTURE, BÂTIMENT, TRAVAUX PUBLICS

Vous rêvez de bâtir et façonner des espaces tout en maîtrisant techniques et impacts sur l'environnement ? Ce domaine regroupe des formations qui touchent à la conception, la construction et la rénovation d'immeubles, maisons, routes, ponts, tunnels, canalisations, réseaux électriques...

► QUELS DÉBOUCHÉS PROFESSIONNELS EN AUVERGNE-RHÔNE-ALPES ?

On distingue les professionnels à l'origine des projets, ceux qui construisent, ceux qui aménagent l'intérieur des bâtiments et ceux qui encadrent les opérations.

> Les professionnels à l'origine des projets incluent des architectes et des ingénieurs d'études qui **conçoivent et planifient**.

> Ceux qui **construisent** sont des charpentiers, couvreurs, conducteurs d'engins, monteurs de réseaux électriques ou de réseaux de télécommunications dans les travaux publics.

> Ceux qui **aménagent** les intérieurs des bâtiments sont des électriciens, peintres, menuisiers, installateurs thermiques qui exercent des métiers de la finition et du second œuvre.

> Enfin, ceux qui **encadrent, coordonnent, organisent et supervisent** les travaux sont les chefs de chantiers et conducteurs de travaux.

► FOCUS MÉTIERS D'AVENIR ET NOUVELLES COMPÉTENCES

Les métiers sont **de plus en plus techniques** et nécessitent davantage de **qualifications** qu'auparavant. De nouveaux **besoins en compétences** émergent, souvent liés aux enjeux de **performance énergétique, environnementale** et au **développement des outils numériques** et de la modélisation 3D.

Ainsi, de nouveaux métiers apparaissent tels que : ingénieurs en écoconstruction, domoticiens ou encore BIM manager (experts en maquette numérique).

Pour en savoir plus

🔗 oreka.auvergnerhonealpes-orientation.fr

► CHIFFRES CLÉS ET TENDANCES



Fort potentiel d'embauche dans les prochaines années



Plus d'un professionnel du BTP sur 5 est **cadre, technicien** ou **agent de maîtrise**



Plus d'un professionnel du BTP sur 5 est **artisan**, c'est-à-dire qu'il travaille à son compte



Top 3 des métiers qui recrutent en Auvergne-Rhône-Alpes

1. Conductrice / conducteur de travaux et cheffe / chef de chantier non-cadre
2. Ingénieure / ingénieur du bâtiment et des travaux publics, cheffe / chef de chantier et conductrice / conducteur de travaux (cadre)
3. Technicienne / technicien et agente / agent de maîtrise de chantiers du BTP



Ces métiers se féminisent lentement, en particulier chez les ingénieurs et cadres techniques du BTP, où 25% sont aujourd'hui des femmes. **Construire le monde de demain, c'est aussi un métier de femmes !**

► INDEX ARCHITECTURE, BÂTIMENT, TRAVAUX PUBLICS

Bac + 1

Classe de mise à niveau post-bac

- > Année préparatoire privée aux concours des Écoles nationales supérieures d'architecture
- > Classe passerelle vers un BTS pour élève titulaire d'un baccalauréat professionnel Secteur des services
- > Classe passerelle vers un BTS pour élève titulaire d'un baccalauréat professionnel Secteur production

CS

- > CS Peinture décoration
- > CS Vendeur-conseil en produits techniques pour l'habitat

FCIL

- > FCIL Pratiquer le BIM dans les métiers du bâtiment et des travaux publics

Bac + 2

BTMS

- > BTMS Ébéniste

BTS

- > BTS Architectures en métal : conception et réalisation
- > BTS Bâtiment
- > BTS Développement et réalisation bois
- > BTS Enveloppe des bâtiments : conception et réalisation
- > BTS Étude et réalisation d'agencement
- > BTS Finitions, aménagement des bâtiments : conception et réalisation
- > BTS Géologie appliquée
- > BTS Management économique de la construction
- > BTS Métiers du géomètre-topographe et de la modélisation numérique
- > BTS Systèmes constructifs bois et habitat
- > BTS Travaux publics

Cycle préparatoire

- > Cycle préparatoire intégré Builders
- > Cycle préparatoire intégré CESI - spécialité généraliste, BTP, informatique, systèmes embarqués
- > Cycle préparatoire intégré de l'École centrale de Lyon (CapECL) Campus de Saint-Étienne
- > Cycle préparatoire intégré de l'École nationale d'ingénieurs de Saint-Étienne de l'École Centrale de Lyon

TP

- > TP BIM modelleur du bâtiment
- > TP Chargé d'accompagnement à la rénovation énergétique du bâtiment
- > TP Chargé d'affaires du bâtiment
- > TP Chef de chantier gros œuvre
- > TP Conducteur de travaux aménagement finitions
- > TP Conducteur de travaux du bâtiment et du génie civil
- > TP Technicien supérieur du bâtiment

Formation d'école spécialisée

- > Décorateur-conseil d'intérieur
- > Dessinateur BIM en bâtiment et architecture
- > Responsable de chantier bâtiment et travaux publics
- > Responsable technique du bâtiment et travaux publics

Bac + 3

Bachelor en sciences et ingénierie

- > Bachelor en sciences et ingénierie Génie civil et environnement
- > Bachelor en sciences et ingénierie Ingénierie du bois et des matériaux biosourcés
- > Bachelor en sciences et ingénierie Transition écologique et territoires

BUT

- > BUT Génie civil - construction durable
Parcours Bureaux d'études conception
Parcours Travaux bâtiment
Parcours Travaux publics

Diplôme des écoles d'architecture

- > Diplôme d'études en Architecture

DN MADE

- > DN MADE Espace

DNA

- > DNA option art
- > DNA option Design

Licence

- > Licence Génie civil
- > Licence Sciences pour l'ingénieur

Formation d'école spécialisée

- > Bachelor Architecture d'intérieure
- > Bachelor Design d'espace
- > Bachelor Design d'espace, mobilier et micro-architecture
- > Bachelor Mutations industrielles et technologiques
- > Chef de projet design d'espace et produit
- > Designer en architecture d'intérieur

Bac + 5

Diplôme des écoles d'architecture

- > Double cursus architecte-ingénieur
- > Double cursus ingénieur-architecte

Formation d'école spécialisée

- > Architecte d'intérieur
- > Architecte d'intérieur (CREAD)
- > Architecte d'intérieur (ESAIL)

● DES FORMATIONS - ARCHITECTURE, BÂTIMENT, TRAVAUX PUBLICS

► QUELLES FORMATIONS DANS NOTRE RÉGION ?

Retrouvez ci-dessous toutes les formations à temps plein et par apprentissage accessibles directement après le bac.*

BAC + 1

Classe de mise à niveau post-bac

> Année préparatoire privée aux concours des Écoles nationales supérieures d'architecture

✳ 69 Lyon 5^e MADE IN Sainte-Marie Lyon S

> Classe passerelle vers un BTS pour élève titulaire d'un baccalauréat professionnel Secteur des services

- 26 Montélimar Lycée polyvalent les Catalins S
- 26 Valence Lycée polyvalent Algoud-Laffemas S
- 26 Valence Lycée professionnel Amblard S
- 26 Valence Lycée professionnel Victor Hugo S
- 38 Bourgoin-Jallieu Lycée général et technologique l'Oiselet S
- 38 Bourgoin-Jallieu Lycée professionnel Gambetta S
- 38 Grenoble Lycée polyvalent Emmanuel Mounier S
- 38 Grenoble Lycée polyvalent Louise Michel S
- 74 Annecy Lycée des métiers Tom Morel S
- 74 Annecy Lycée général et technologique Baudelaire S

> Classe passerelle vers un BTS pour élève titulaire d'un baccalauréat professionnel Secteur production

■ 73 Chambéry Lycée polyvalent Monge S

Mon métier consiste à échanger avec les différents acteurs autour de la construction d'un bâtiment. C'est du dessin, de la créativité mais surtout se faire plaisir.

Maxime, architecte

Retrouvez l'intégralité du podcast :

🔊 oreka.auvergnerhonealpes-orientation.fr/et-si-cetait-moi

CS

Certificat de spécialisation

> cs Peinture décoration

Forme à la pose de revêtements, aux finitions décoratives (imitation bois, marbre, trompe-l'œil, dorure) et aux choix des produits. Le diplômé lit les documents de chantier et conseille les clients en matière d'esthétique et de décoration. Les emplois se situent dans des entreprises des secteurs du bâtiment, de l'aménagement, de la finition et de la décoration.

◆ 38 Échirolles CFA Compagnons du Tour de France - FCR Grenoble A

> cs Vendeur-conseil en produits techniques pour l'habitat

Forme à la vente des produits de bricolage et d'entretien de la maison. Le diplômé donne des conseils, gère les stocks, prépare les commandes et réceptionne les marchandises. Les emplois se situent en grandes surfaces de bricolage, en quincailleries, en points de vente spécialisés dans les fournitures pour l'équipement de l'habitat.

◆ 03 Avermes Institut de formation interprofessionnel de l'Allier - IFI 03 A

■ 38 Grenoble Lycée polyvalent Emmanuel Mounier A

○ 42 Rive-de-Gier Lycée professionnel Notre-Dame des Collines S

FCIL

Formation complémentaire d'initiative locale

> FCIL Pratiquer le BIM dans les métiers du bâtiment et des travaux publics

Forme à la modélisation des données du bâtiment par la création d'un modèle de conception 3D intelligent qui facilite la coordination, simulation et visualisation de l'ouvrage tout au long des différentes phases d'un projet. Les emplois se situent comme référent numérique dans les entreprises autour de la conception de maquettes et d'objets, des études économiques, techniques ou de méthodes.

■ 63 Riom Lycée polyvalent Pierre-Joël Bonté S

BAC + 2

BTMS

Brevet technique des métiers supérieur

> BTMS Ébéniste

◆ 43 Bains Institut de formation professionnelle A

Options :

- Conception/fabrication
- Restauration

BTS

Brevet de technicien supérieur

> BTS Architectures en métal : conception et réalisation

Forme, à partir d'un projet de construction métallique, à la réalisation des calculs de structure, des plans d'exécution et des devis. Le diplômé connaît les matériaux de construction et les éléments à prendre en compte (dossiers machines, réglages de paramètres, procédures) pour mettre en œuvre une production. Les emplois se situent dans les bureaux d'études de conception d'ouvrages, de préparation de l'exécution.

○ 69 Lyon 8^e Lycée La Mache S

■ 69 Villeurbanne Lycée polyvalent Frédéric Faÿs S

■ 73 Chambéry Lycée polyvalent Monge S

> BTS Bâtiment

Forme à la conception de solutions techniques selon un cahier des charges, dans le cadre d'une construction neuve ou d'une réhabilitation, à la gestion de chantiers en définissant les moyens humains et matériels nécessaires, à la maîtrise des matériaux et des structures. Les emplois se situent dans les domaines du gros œuvre et du second œuvre du bâtiment.

■ 01 Bourg-en-Bresse Lycée polyvalent Joseph-Marie Carriat S ou A

◆ 03 Bellerive-sur-Allier BTP CFA Allier A

■ 38 Sassenage Lycée polyvalent Roger Deschaux S ou A

■ 42 Saint-Étienne Cité scolaire Monnet Fournayron - Lycée professionnel Benoît Fournayron - site Métare S ou A

■ 63 Riom Lycée polyvalent Pierre-Joël Bonté S ou A

◆ 69 Lyon 5^e Forma BTP A

■ 69 Lyon 8^e Lycée La Martinière Monplaisir S

× 69 Lyon 9^e Groupe formation systèmes - GFS Lyon A

× 69 Villeurbanne AFIP formations A

◆ 69 Villeurbanne Claire formations A

■ 74 Annecy Lycée polyvalent Louis Lachenal S

> BTS Développement et réalisation bois

Forme à la conception et à l'industrialisation d'un produit dans la filière bois (ameublement, menuiserie industrielle, mobilier d'agencement) en développant des connaissances techniques de traitement du bois et de la chaîne complète d'un produit bois depuis sa conception jusqu'au recyclage. Les emplois se situent dans tous les domaines de l'industrie du bois : scierie, menuiserie industrielle, ossature et ouvrages bois, panneaux, parquets et ameublement.

■ 03 Cusset Lycée général et technologique Albert Londres S ou A

◆ 69 Lyon 3^e CFA de l'AFPIA Lyon A

■ 69 Rillieux-la-Pape Lycée professionnel Georges Lamarque A

■ 73 La Ravoire Lycée professionnel du Nivolet A

■ 74 Annecy Lycée polyvalent Louis Lachenal S ou A

> BTS Enveloppe des bâtiments : conception et réalisation

Forme à la conception et à la réalisation des éléments séparant l'intérieur d'un bâtiment de son environnement extérieur : parois, ouvertures, fermetures et protections, dispositifs de production et de stockage d'énergie. Le diplômé développe des compétences en analyse des besoins, gestion de projet, suivi de chantier tout en maîtrisant les aspects techniques, économiques et environnementaux d'une construction. Les emplois se situent dans diverses structures de la construction.

○ 69 Lyon 8^e Lycée La Mache A

◆ 74 La Roche-sur-Foron ESCR CECAM A

● DES FORMATIONS - ARCHITECTURE, BÂTIMENT, TRAVAUX PUBLICS

BAC + 2

> BTS Étude et réalisation d'agencement

Forme à l'agencement d'espaces intérieurs à construire ou à rénover. Le diplômé a une connaissance approfondie de l'architecture intérieure et du design d'espace, ainsi que des aspects administratifs, réglementaires, économiques et environnementaux des projets d'aménagement. Les emplois se situent dans une entreprise d'agencement, un cabinet d'architecte ou de design.

■ **03 Cusset** Lycée général et technologique Albert Londres **S**

■ **07 Chomérac** Lycée professionnel Léon Pavin **A**

✳ **38 Grenoble** Campus Eductive Grenoble (EFAB, Maestris BTS, ESGI, PPA, Efest Studio Créa, ISFJ) **A**

■ **38 Voiron** Lycée polyvalent Ferdinand Buisson **A**

■ **42 Saint-Étienne** Cité scolaire Monnet Fourneyron - Lycée professionnel Benoît Fourneyron - site Métare **S**

● **69 Lyon 3^e** Campus Sciences-U Lyon **A**

◆ **69 Lyon 3^e** CFA de l'AFPIA Lyon **A**

◆ **69 Lyon 7^e** ECEMA **A**

● **69 Lyon 8^e** Lycée La Mache **S**

✳ **69 Villeurbanne** AFIP formations **A**

◆ **73 Chambéry** Centre de formation professionnelle CIFEP **A**

◆ **74 La Roche-sur-Foron** ESCR CECAM **A**

> BTS Finitions, aménagement des bâtiments : conception et réalisation

Permet de concevoir et réaliser des aménagements intérieurs et la décoration d'un bâtiment. Le diplômé assure la préparation, la conduite, l'encadrement et la gestion des travaux ainsi que l'élaboration du dossier technique et économique dans le respect de l'environnement. Les emplois se situent dans les entreprises de construction et de rénovation de bâtiments.

◆ **15 Massiac** BTP CFA Cantal **A**

> BTS Géologie appliquée

Permet de gérer, administrer et superviser des chantiers de recherche ou d'études. Le diplômé est spécialisé dans l'investigation, la valorisation et l'utilisation du sous-sol. Il intervient dans les domaines de l'eau, de l'environnement, du génie civil et des ressources minérales ou énergétiques. Les emplois se situent dans des bureaux d'études, sociétés de services, grands groupes internationaux, entreprises spécialisées, collectivités territoriales...

◆ **38 Montalieu-Vercieu** Unicem Campus AURA (A. Poillot) **A**

> BTS Management économique de la construction

Forme à gérer l'aspect économique et technique des projets de construction, de la conception à la réalisation. Le diplômé estime les coûts, élabore un budget, choisit les matériaux avec le maître d'œuvre, contrôle les dépenses tout au long du chantier et participe à la gestion administrative et financière du projet. Les emplois se situent dans les entreprises de construction et de rénovation de bâtiments, les cabinets d'architectes ou en tant que travailleur indépendant.

■ **26 Die** Lycée général du Diois **S ou A**

■ **38 Sassenage** Lycée polyvalent Roger Deschaux **S ou A**

◆ **42 Saint-Étienne** BTP CFA Loire **A**

● **69 Lyon 3^e** Campus Sciences-U Lyon **A**

■ **69 Lyon 8^e** Lycée La Martinière Monplaisir **S ou A**

✳ **69 Lyon 9^e** Groupe formation systèmes - GFS Lyon **A**

● **69 Saint-Symphorien-sur-Coise** Lycée Champagnat **A**

✳ **69 Villeurbanne** AFIP formations **A**

◆ **69 Villeurbanne** Centre de formation professionnelle CIFEP **A**

◆ **73 Chambéry** Centre de formation professionnelle CIFEP **A**

■ **74 Annecy** Lycée polyvalent Louis Lachenal **S**

> BTS Métiers du géomètre-topographe et de la modélisation numérique

Prépare à la collecte, l'analyse et la modélisation 3D de données topographiques en vue de produire des plans techniques pour des projets d'aménagement. Le diplômé développe également des compétences en gestion de chantier, droit foncier et économie, ce qui lui permet d'émettre des avis techniques ou juridiques. Les emplois se situent dans des cabinets de géomètres-experts, des sociétés de topographie, des bureaux d'études, des services techniques d'urbanisme et de gestion patrimoniale...

◆ **38 Saint-Martin-d'Hères** Centre de formation professionnelle - Institution Charmilles **A**

◆ **69 Lyon 3^e** CFA de la SEPR **A**

■ **69 Lyon 8^e** Lycée La Martinière Monplaisir **S**

◆ **69 Oullins-Pierre-Bénite** Institut Leges **A**

■ **73 La Ravoire** Lycée professionnel du Nivolet **A**

Construisons ensemble



L'AVENIR



• • •

#AFIPFORMATIONS

Une école spécialisée
à taille humaine



- Études de la Construction • IT & Cybersécurité
- Architecture d'Intérieur
- Design Graphique & Com' • Commerce & Marketing

JPO 2026

- Samedi 17 janvier – 9h | 16h
- Samedi 7 mars – 9h | 13h

- Samedi 25 avril – 9h | 13h
- Samedi 6 juin + Grande expo
des travaux d'étudiants – 9h | 13h

+ d'infos



📍 40 rue des antonins, VILLEURBANNE

● DES FORMATIONS - ARCHITECTURE, BÂTIMENT, TRAVAUX PUBLICS

BAC + 2

> BTS Systèmes constructifs bois et habitat

Permet d'assurer la conception technique et la réception des ouvrages de la construction bois comme les charpentes, menuiseries, ossatures. Le diplômé apprend à constituer un dossier technique, à apporter une réponse technique et économique en tenant compte d'un cahier des charges, d'un planning, du bâti existant, des procédures administratives nécessaires. Les emplois se situent dans des entreprises de fabrication industrielle ou artisanale de charpentes, d'ossatures, de fenêtres, de parquets...

- 01 Plateau d'Hauteville MFR de Cormaranche - Métiers du bois **A**
- 26 Montélimar Sylva Campus **A**
- 38 Sassenage Lycée polyvalent Roger Deschaux **S**
- 42 Montbrison MFR du Parc **A**
- 42 Saint-Chamond Lycée professionnel Sainte-Marie la Grand'Grange **S ou A**
- 42 Saint-Étienne Cité scolaire Monnet Fourneyron - Lycée professionnel Benoît Fourneyron - site Métare **S**
- ◆ 43 Bains BTP CFA Haute-Loire **A**
- 63 Riom Lycée polyvalent Pierre-Joël Bonté **S**
- ◆ 69 Lyon 3^e CFA Compagnons du Tour de France - FCR Lyon **A**
- 74 Annecy Lycée polyvalent Louis Lachenal **S ou A**

> BTS Travaux publics

Permet d'aider à la conception des ouvrages (maîtrise d'œuvre) et d'assurer l'organisation générale d'un chantier de travaux publics, tout en répondant aux défis des transitions numérique et écologique. Le diplômé assure l'interface entre le chantier, les clients, les fournisseurs et l'entreprise et est formé au management de projet et à l'étude et à la préparation des chantiers. Les emplois se situent dans les travaux routiers, terrassements, canalisations, ouvrages d'art...

- ◆ 01 Bourg-en-Bresse BTP CFA Ain **A**
- ◆ 26 Livron-sur-Drôme BTP CFA Drôme Ardèche Batipôle **A**
- 38 Sassenage Lycée polyvalent Roger Deschaux **A**
- 63 Riom Lycée polyvalent Pierre-Joël Bonté **S**
- ◆ 69 Lyon 5^e Forma BTP **A**
- 69 Lyon 8^e Lycée La Martinière Monplaisir **A**

Cycle préparatoire

Regroupe les cycles préparatoires intégrés (CPI) ou communs (CPC).

> Cycle préparatoire intégré Builders

- 69 Vaulx-en-Velin Builders École d'ingénieurs - site de Lyon **S**

> Cycle préparatoire intégré CESI - spécialité généraliste, BTP, informatique, systèmes embarqués

- 38 Meylan CESI école d'ingénieurs - Campus de Grenoble **S**
- 69 Villeurbanne CESI école d'ingénieurs - Campus de Lyon **S**

> Cycle préparatoire intégré de l'École centrale de Lyon (CapECL) Campus de Saint-Étienne

- 42 Saint-Étienne Centrale Lyon ENISE (École nationale d'ingénieurs de Saint-Étienne de l'École centrale de Lyon) **S**

> Cycle préparatoire intégré de l'École nationale d'ingénieurs de Saint-Étienne de l'École Centrale de Lyon

- 42 Saint-Étienne Centrale Lyon ENISE (École nationale d'ingénieurs de Saint-Étienne de l'École centrale de Lyon) **S**

TP

Titre professionnel

> TP BIM modelleur du bâtiment

- ◆ 38 Grenoble Campus de l'alternance - Institut supérieur du tertiaire **A**
- ◆ 69 Lyon 3^e Absup **A**
- ✳ 69 Lyon 7^e Arinfo I-Maginer **A**
- ✳ 69 Lyon 9^e Groupe formation systèmes - GFS Lyon **A**

> TP Chargé d'accompagnement à la rénovation énergétique du bâtiment

- ◆ 38 Échirolles CFA Compagnons du Tour de France - FCR Grenoble **A**
- ◆ 69 Lyon 2^e Chambre des métiers et de l'artisanat de la Région Auvergne-Rhône-Alpes (CMAR) **A**

> TP Chargé d'affaires du bâtiment

- ✳ 69 Lyon 9^e Groupe formation systèmes - GFS Lyon **A**

BÂTISSEURS DE DEMAIN

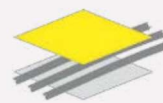

**BTP CFA
AUVERGNE-RHÔNE-ALPES**

Association régionale des CFA du BTP d'Auvergne-Rhône-Alpes

**FORMEZ-VOUS EN
ALTERNANCE AUX MÉTIERS
DU BÂTIMENT ET DES
TRAVAUX PUBLICS**

JOURNÉES PORTES OUVERTES

31 JANVIER 2026

14 MARS 2026

9H- 13H

**INSCRIPTION SUR
WWW.BTPCFA-AURA.FR**



**11 CENTRES DE FORMATION ET
31 ÉTABLISSEMENTS PARTENAIRES
EN AUVERGNE-RHÔNE-ALPES**

● DES FORMATIONS - ARCHITECTURE, BÂTIMENT, TRAVAUX PUBLICS

BAC + 2

> TP Chef de chantier gros œuvre

■ 38 Villefontaine Lycée polyvalent Léonard de Vinci **A**

✦ 69 Lyon 9^e Groupe formation systèmes - GFS Lyon **A**

> TP Conducteur de travaux aménagement finitions

✦ 69 Lyon 9^e Groupe formation systèmes - GFS Lyon **A**

> TP Conducteur de travaux du bâtiment et du génie civil

✦ 69 Lyon 9^e Groupe formation systèmes - GFS Lyon **A**

✦ 69 Villeurbanne AFIP formations **A**

> TP Technicien supérieur du bâtiment

Option économie de la construction

✦ 26 Beaumont-lès-Valence YYYOURS Formations **A** et **EAD**

✦ 69 Lyon 9^e Groupe formation systèmes - GFS Lyon **A**

Option étude de prix

✦ 69 Lyon 9^e Groupe formation systèmes - GFS Lyon **A**

Formation d'école spécialisée

Formation propre à une école sanctionnée par un diplôme ou certificat certifié ou non par l'État (RNCP).

> Décorateur-conseil d'intérieur

● 69 Lyon 9^e ESAIL école de design intérieur et d'architecture intérieure **S**

> Dessinateur BIM en bâtiment et architecture

✦ 69 Villeurbanne École de design d'architecture d'intérieur et de conception 3D **A**

> Responsable de chantier bâtiment et travaux publics

◆ 69 Villeurbanne CESI CFA Sup - Campus de Lyon **A**

> Responsable technique du bâtiment et travaux publics

◆ 38 Grenoble Campus de l'alternance - Institut supérieur de la construction **S** ou **A**

BAC + 3

Bachelor en sciences et ingénierie

Formation en 3 ans en école d'ingénieur.

> Bachelor en sciences et ingénierie Génie civil et environnement

■ 42 Saint-Étienne Centrale Lyon ENISE (École nationale d'ingénieurs de Saint-Étienne de l'École centrale de Lyon) **S**

> Bachelor en sciences et ingénierie Ingénierie du bois et des matériaux biosourcés

● 69 Lyon 7^e École supérieure du bois - Campus de Lyon **S**

> Bachelor en sciences et ingénierie Transition écologique et territoires

■ 69 Vaulx-en-Velin ENTPE Lyon **S**

BUT

Bachelor universitaire de technologie

> BUT Génie civil - construction durable

Parcours Bureaux d'études conception

Forme sur le plan technologique et technique à l'intervention à tous les niveaux d'un projet de construction : en maîtrise d'ouvrage (programmation des travaux), en maîtrise d'œuvre (bureaux d'études, cabinets d'ingénierie) ou sur le chantier (entreprises de construction). Ce parcours prépare à l'ensemble des techniques de construction : fondations, structures, équipements techniques. Les emplois se situent dans les entreprises du bâtiment et des travaux publics.

■ 38 Saint-Martin-d'Hères IUT 1 (Campus - Saint-Martin-d'Hères) **S**

■ 69 Villeurbanne IUT Lyon 1 (site de Villeurbanne Doua) **S**

Parcours Travaux bâtiment

Forme sur le plan technologique et technique à l'intervention à tous les niveaux d'un projet de construction : en maîtrise d'ouvrage (programmation des travaux), en maîtrise d'œuvre (bureaux d'études, cabinets d'ingénierie) ou sur le chantier (entreprises de construction). Ce parcours couvre l'ensemble des techniques de construction, des fondations aux structures jusqu'aux équipements techniques. Les emplois se situent dans les entreprises du bâtiment et des travaux publics.

■ **38 Saint-Martin-d'Hères** École nationale de l'enseignement professionnel supérieur **S**

■ **38 Saint-Martin-d'Hères** IUT 1 (Campus - Saint-Martin-d'Hères) **S**

■ **69 Villeurbanne** IUT Lyon 1 (site de Villeurbanne Doua) **S**

■ **73 Le Bourget-du-Lac** IUT de Chambéry **S**

Parcours Travaux publics

Forme sur le plan technologique et technique à l'intervention à tous les niveaux d'un projet de construction : en maîtrise d'ouvrage (programmation des travaux), en maîtrise d'œuvre (bureaux d'études, cabinets d'ingénierie) ou sur le chantier (entreprises de construction). Ce parcours permet de connaître l'ensemble des techniques de construction : terrassements, aménagements routiers ou ouvrages d'art. Les emplois se situent dans les entreprises du bâtiment et des travaux publics.

■ **38 Saint-Martin-d'Hères** École nationale de l'enseignement professionnel supérieur **S**

■ **38 Saint-Martin-d'Hères** IUT 1 (Campus - Saint-Martin-d'Hères) **S**

■ **69 Villeurbanne** IUT Lyon 1 (site de Villeurbanne Doua) **S**

■ **73 Le Bourget-du-Lac** IUT de Chambéry **S**

Diplôme des écoles d'architecture

> Diplôme d'études en Architecture

Valide le premier cycle des études d'architecture qui permet d'acquérir les bases d'une culture architecturale, de la conception en architecture et de la pratique du projet. La formation combine des enseignements théoriques et pratiques. La poursuite d'études mène en second cycle pour obtenir le diplôme d'État d'architecte.

■ **38 Grenoble** École nationale supérieure d'architecture de Grenoble **S**

■ **42 Saint-Étienne** École nationale supérieure d'architecture de Saint-Étienne **S**

■ **63 Clermont-Ferrand** École nationale supérieure d'architecture de Clermont-Ferrand **S**

■ **69 Vaulx-en-Velin** École nationale supérieure d'architecture de Lyon **S**

DN MADE

Diplôme national des métiers d'art et du design

> DN MADE Espace

Forme à la conception d'espaces intérieurs et extérieurs, privés ou publics. Selon la spécialisation, le diplômé intervient en aménagement intérieur, scénographie d'expositions ou d'événements ou dans la création d'espaces urbains. Il peut aussi repenser des lieux publics en intégrant des enjeux écologiques, énergétiques et de mobilité. Les emplois se situent dans les domaines de l'architecture intérieure, de la décoration, de l'aménagement d'espaces commerciaux ou d'exposition.

■ **42 Saint-Étienne** Cité scolaire Monnet Fournayron - Lycée professionnel Benoît Fournayron - site Métare **S**

Spécialisation :

- Espace à vivre : architecture intérieure et micro-architecture

■ **63 Cournon-d'Auvergne** Lycée général et technologique René Descartes **S**

Spécialisation :

- Espaces in situ

■ **69 Lyon 1^{er}** École supérieure d'arts appliqués - La Martinière Diderot **S**

Spécialisation :

- Conception spatiale et lumière

○ **74 Faverges-Seythenex** Lycée professionnel privé La Fontaine **S**

Spécialisation :

- Conception et environnement montagne

● DES FORMATIONS - ARCHITECTURE, BÂTIMENT, TRAVAUX PUBLICS

BAC + 3

DNA

Diplôme national d'art

> DNA option Art

Propose une 1^{re} année commune d'initiation à différentes options, mêlant cours théoriques, culture générale, ateliers de pratique artistique (peinture, photo, sculpture...) et enseignements technologiques (utilisation des outils et logiciels). Au sein de l'option art, on retrouve : la BD, la scénographie, les images animées... La poursuite d'études mène au Diplôme national supérieur d'expression plastique (DNSEP).

■ **26 Valence** École supérieure d'art et design Grenoble-Valence **S**

■ **38 Grenoble** École supérieure d'art et design Grenoble-Valence **S**

■ **42 Saint-Étienne** École supérieure d'art et design de Saint-Étienne **S**

■ **63 Clermont-Ferrand** École supérieure d'art de Clermont Métropole **S**

■ **69 Lyon 1^{er}** École nationale supérieure des beaux-arts de Lyon **S**

■ **74 Annecy** École supérieure d'art Annecy Alpes **S**

> DNA option Design

Propose une 1^{re} année commune d'initiation à différentes options, mêlant cours théoriques, culture générale, ateliers de pratique artistique (design d'objet, d'espace, interface numérique...) et enseignements technologiques (utilisation des outils et logiciels). Au sein de l'option design, on retrouve : le bijou contemporain, le design graphique et interactif ou encore l'art. La poursuite d'études mène au Diplôme national supérieur d'expression plastique design (DNSEP).

■ **26 Valence** École supérieure d'art et design Grenoble-Valence **S**

Mention :

- Design graphique

■ **42 Saint-Étienne** École supérieure d'art et design de Saint-Étienne **S**

■ **69 Lyon 1^{er}** École nationale supérieure des beaux-arts de Lyon **S**

Mentions :

- Design d'espace
- Design graphique
- Design textile

■ **74 Annecy** École supérieure d'art Annecy Alpes **S**

Licence

Retrouvez les parcours (notamment LAS option accès santé et les cursus master en ingénierie - CMI) sur le site des universités et de Parcoursup.

> Licence Génie civil

Apporte des connaissances en mathématiques appliquées, physique, chimie, mécanique, thermodynamique, topographie, dessin technique, informatique, gestion de chantier... Plusieurs parcours sont proposés, notamment énergétique et fluides du bâtiment, génie civil et construction, approfondissement en sciences pour l'ingénieur. La poursuite d'études mène vers les secteurs du bâtiment et des travaux publics (BTP), de l'urbanisme ou de la géologie.

■ **38 Saint-Martin-d'Hères** Département licence sciences et technologies **S**

■ **38 Saint-Martin-d'Hères** UFR de Physique, ingénierie, terre, environnement, mécanique **S**

■ **69 Villeurbanne** Département composante mécanique **S**

> Licence Sciences pour l'ingénieur

Propose un programme associant mathématiques, physique et informatique, complété par des enseignements en génie civil, génie des matériaux, génie industriel, robotique et systèmes intelligents. La poursuite d'études mène vers les métiers de la recherche, de l'électronique, de l'énergie, de l'automatique, du génie civil ou de la robotique.

■ **38 Grenoble** CNAM Grenoble, Conservatoire national des arts et métiers **A**

■ **42 Roanne** IUT de Roanne **S**

■ **63 Aubièrre** École universitaire de physique et d'ingénierie **S**

■ **69 Lyon 7^e** CNAM ARA, Conservatoire national des arts et métiers **A**

■ **73 Le Bourget-du-Lac** UFR Sciences et Montagne **S**

Statuts des établissements

- public
- privé sous contrat
- privé hors contrat
- privé reconnu
- ◆ CFA (Centre de formation des apprentis)

Modalités de formation

- S** Statut de l'élève «Scolaire» (formation à temps plein)
- A** Statut de l'élève «Apprenti» (formation en apprentissage)
- Alt** Alternance sous statut scolaire
- EAD** Enseignement à distance

Formation d'école spécialisée

Formation propre à une école sanctionnée par un diplôme ou certificat certifié ou non par l'État (RNCP).

> Bachelor Architecture d'intérieure

✖ 69 Lyon 2^e Lyon Ynov Campus **S**

> Bachelor Design d'espace

✖ 69 Lyon 2^e Bellecour école **S**

✖ 69 Lyon 7^e Condé Lyon **S**

✖ 73 Le Bourget-du-Lac École d'enseignement aux arts appliqués et à l'image **S**

> Bachelor Design d'espace, mobilier et micro-architecture

✖ 69 Lyon 5^e MADE IN Sainte-Marie Lyon **S**

> Bachelor Mutations industrielles et technologiques

■ 42 Saint-Étienne Centrale Lyon ENISE (École nationale d'ingénieurs de Saint-Étienne de l'École centrale de Lyon) **S**

Parcours :

- Génie civil et environnement (Centrale Lyon ENISE)

> Chef de projet design d'espace et produit

✖ 38 Grenoble Campus Eductive Grenoble (EFAB, Maestris BTS, ESGI, PPA, Efet Studio Créa, ISFJ) **S**

● 69 Lyon 3^e Campus Sciences U Lyon **S**

> Designer en architecture d'intérieur

✖ 63 Aubière École Auvergne Formation **A**

✖ 69 Lyon 9^e École Presqu'île **S**

✖ 69 Villeurbanne AFIP formations **S**

BAC + 5**Diplôme des écoles d'architecture****> Double cursus architecte-ingénieur**

Spécialité Génie civil

■ 63 Aubière École polytechnique universitaire de l'Institut national polytechnique Clermont Auvergne - Clermont Auvergne INP **S**

■ 63 Clermont-Ferrand École nationale supérieure d'architecture de Clermont-Ferrand **S**

> Double cursus ingénieur-architecte

■ 69 Vaulx-en-Velin ENTPE Lyon **S**

■ 69 Villeurbanne Institut national des sciences appliquées de Lyon - site de Lyon **S**

Formation d'école spécialisée

Formation propre à une école sanctionnée par un diplôme ou certificat certifié ou non par l'État (RNCP).

> Architecte d'intérieur

✖ 69 Villeurbanne École de design d'architecture d'intérieur et de conception 3D **S**

> Architecte d'intérieur (CREAD)

✖ 69 Lyon 3^e Institut supérieur Architecture intérieure - Campus de Lyon **S**

> Architecte d'intérieur (ESAIL)

● 69 Lyon 9^e ESAIL école de design intérieur et d'architecture intérieure **S**

● DES FORMATIONS



AUTOMATISME, INFORMATIQUE INDUSTRIELLE

Vous êtes attiré par les technologies de pointe, les environnements industriels innovants et la transformation d'un produit de sa conception à sa fabrication ? Le domaine de l'automatisme et de l'informatique industrielle offre des métiers techniques, variés et en constante évolution, au cœur de l'industrie du futur. Ce domaine regroupe des formations qui touchent aux technologies industrielles (génie industriel et procédés de transformation) ainsi qu'aux systèmes de commande automatisés (automatisme, robotique, informatique industrielle).

► QUELS DÉBOUCHÉS PROFESSIONNELS EN AUVERGNE-RHÔNE-ALPES ?

Les compétences en automatisme et en informatique industrielle sont très recherchées dans les secteurs qui utilisent des **chaînes de production automatisées** : agroalimentaire, chimie, plasturgie, industrie pharmaceutique, métallurgie, matériaux de construction...

Les métiers couvrent un large éventail de fonctions : programmation de machines industrielles, conception et mise en place de robots, maintenance (dépannage, paramétrage, amélioration continue) et pilotage de l'industrialisation d'un produit pour optimiser qualité, coûts et délais.

► FOCUS MÉTIERS D'AVENIR ET NOUVELLES COMPÉTENCES

Avec **l'essor de l'industrie 4.0**, les entreprises investissent dans l'automatisation, la robotique et les systèmes connectés. Les profils recherchés sont de plus en plus polyvalents, capables de programmer, d'analyser des données techniques et d'optimiser les processus. Compétences en cybersécurité industrielle, diagnostic prédictif ou capteurs intelligents sont particulièrement demandées dans ce secteur en pleine transformation.

Pour en savoir plus

🔗 oreka.auvergnerhonealpes-orientation.fr

► CHIFFRES CLÉS ET TENDANCES



Fort potentiel d'embauche dans les prochaines années



Près de la moitié des techniciens ou agents de maîtrise exerçant ces métiers **sont diplômés de l'enseignement supérieur**



Top 3 des métiers qui recrutent en Auvergne-Rhône-Alpes

1. Ingénieure / ingénieur et cadre technique de l'industrie
2. Cadre d'études et de recherche
3. Technicienne / technicien et agente / agent de maîtrise de la maintenance



Avec 24% de femmes parmi les ingénieurs et cadres techniques de l'industrie,

ces métiers s'ouvrent à tous les talents et ne sont pas réservés aux hommes

► INDEX AUTOMATISME, INFORMATIQUE INDUSTRIELLE

Bac

DU

- > **Diplôme de spécialisation professionnelle** Agent de production et de maintenance industrielle de batteries électriques
- > **Diplôme de spécialisation professionnelle** Pilote de lignes de production automatisées

Bac + 1

Classe de mise à niveau post-bac

- > Classe passerelle vers un BTS pour élève titulaire d'un baccalauréat professionnel Secteur des services
- > Classe passerelle vers un BTS pour élève titulaire d'un baccalauréat professionnel Secteur production
- > Classe préparatoire aux études supérieures - Sciences et technologies industrielles

FCIL

- > **FCIL** Administrateur réseau, infrastructure et système numérique
- > **FCIL** Filière industrielle de la mobilité (câblage et montage électrique)

Bac + 2

BTS

- > **BTS** Conception des produits industriels
- > **BTS** Conception et réalisation de systèmes automatiques
- > **BTS** Conseil et commercialisation de solutions techniques
- > **BTS** Contrôle industriel et régulation automatique
- > **BTS** Cybersécurité, informatique et réseaux, électronique
 - Option A informatique et réseaux
 - Option B électronique et réseaux
- > **BTS** Fonderie
- > **BTS** Maintenance des systèmes
 - Option A systèmes de production
 - Option B systèmes énergétiques et fluidiques
 - Option D systèmes ascenseurs et élévateurs
- > **BTS** Métiers de la mesure

Cycle préparatoire

- > **Cycle préparatoire** ISEP associé au Lycée Saint-Denis (Annonay) - prépa associée avec Parcours Sécurisé ouvert
- > **Cycle préparatoire intégré** CESI - spécialité généraliste, BTP, informatique, systèmes embarqués
- > **Cycle préparatoire intégré** de l'École nationale supérieure en systèmes avancés et réseaux

TP

- > **TP** Technicien supérieur de maintenance industrielle

Formation d'école spécialisée

- > Cycle d'accès au bachelor Coding
- > Technicien spécialisé en systèmes numériques industriels

Bac + 3

Bachelor en sciences et ingénierie

- > **Bachelor en sciences et ingénierie** Génie industriel et systèmes numériques
- > **Bachelor en sciences et ingénierie** Génie mécanique des matériaux et aérospatial - mechanical, materials and aerospace engineering

BUT

- > **BUT** Chimie
 - Parcours Analyse, contrôle-qualité, environnement
- > **BUT** Génie chimique, génie des procédés
 - Parcours Contrôle, pilotage et optimisation des procédés
- > **BUT** Génie électrique et informatique industrielle
 - Parcours Automatismes et informatique industrielle
- > **BUT** Génie industriel et maintenance
 - Parcours Ingénierie des systèmes pluritechniques
 - Parcours Management méthodes et maintenance innovante
- > **BUT** Génie mécanique et productique
 - Parcours Chargé d'affaires industrielles
 - Parcours Conception et production durables
 - Parcours Innovation pour l'industrie
 - Parcours Management de process industriel
 - Parcours Simulation numérique et réalité virtuelle
- > **BUT** Packaging, emballage et conditionnement
 - Parcours Éco-conception et industrialisation
- > **BUT** Qualité, logistique industrielle et organisation
 - Parcours Management de la transformation digitale
 - Parcours Organisation et supply chain
 - Parcours Qualité et management intégré

Licence

- > **Licence** Sciences et technologies

Formation d'école spécialisée

- > Chargé de mission qualité, sécurité, santé au travail et environnement
- > Modeleur designer 3D
- > Responsable de la numérisation des systèmes et processus de production
- > Responsable management durable qualité sécurité environnement
- > Responsable qualité sécurité environnement

● DES FORMATIONS - AUTOMATISME, INFORMATIQUE INDUSTRIELLE

► QUELLES FORMATIONS DANS NOTRE RÉGION ?

Retrouvez ci-dessous toutes les formations à temps plein et par apprentissage accessibles directement après le bac.*

BAC

DU

Diplôme d'université

> **Diplôme de spécialisation professionnelle Agent de production et de maintenance industrielle de batteries électriques**

■ **38 Grenoble** CNAM Grenoble, Conservatoire national des arts et métiers **A**

> **Diplôme de spécialisation professionnelle Pilote de lignes de production automatisées**

■ **38 Grenoble** CNAM Grenoble, Conservatoire national des arts et métiers **A**

BAC + 1

Classe de mise à niveau post-bac

> **Classe passerelle vers un BTS pour élève titulaire d'un baccalauréat professionnel Secteur des services**

- **26 Montélimar** Lycée polyvalent les Catalins **S**
- **26 Valence** Lycée polyvalent Algoud-Laffemas **S**
- **26 Valence** Lycée professionnel Amblard **S**
- **26 Valence** Lycée professionnel Victor Hugo **S**
- **38 Bourgoin-Jallieu** Lycée général et technologique l'Oiselet **S**
- **38 Bourgoin-Jallieu** Lycée professionnel Gambetta **S**
- **38 Grenoble** Lycée polyvalent Emmanuel Mounier **S**
- **38 Grenoble** Lycée polyvalent Louise Michel **S**
- **74 Annecy** Lycée des métiers Tom Morel **S**
- **74 Annecy** Lycée général et technologique Baudelaire **S**

> **Classe passerelle vers un BTS pour élève titulaire d'un baccalauréat professionnel Secteur production**

- **73 Chambéry** Lycée polyvalent Monge **S**

> **Classe préparatoire aux études supérieures - Sciences et technologies industrielles**

- **01 Bellignat** Lycée polyvalent Arbez-Carme **S**

FCIL

Formation complémentaire d'initiative locale

> **FCIL Administrateur réseau, infrastructure et système numérique**

Forme à la gestion et à la maintenance des infrastructures informatiques et des réseaux. Le diplômé installe, configure et sécurise des réseaux informatiques, développe des compétences en administration de systèmes, en informatique industrielle et en innovation technologique. Les emplois se situent dans les secteurs de l'informatique, des télécommunications ou de l'industrie connectée.

- **01 Bourg-en-Bresse** Lycée polyvalent Joseph-Marie Carriat **S**
- **69 Givors** Lycée polyvalent Aragon-Picasso **S**
- **69 Vénissieux** Lycée polyvalent Jacques Brel **S**

> **FCIL Filière industrielle de la mobilité (câblage et montage électrique)**

Forme des techniciens capables de réaliser le câblage, l'assemblage et l'intégration de systèmes électriques et électroniques appliqués aux industries de la mobilité. Les emplois se situent dans les secteurs de l'automobile, du ferroviaire, de l'aéronautique, des véhicules électriques...

- **07 Tournon-sur-Rhône** Lycée professionnel Marius Bouvier **S**

* Les données sur les formations publiées dans ce guide sont fournies par l'Onisep et Via Compétences à la date du 16/09/2025.

BAC + 2

BTS

Brevet de technicien supérieur

> BTS Conception des produits industriels

Prépare à toutes les étapes de la conception d'un produit mécanique, de l'analyse du besoin jusqu'à la définition des solutions techniques et l'industrialisation des produits. Les emplois se situent dans des bureaux d'études ou des entreprises de toute taille de divers secteurs économiques utilisant des composants mécaniques (motorisation, automatisme, énergie).

- 01 Bellignat Lycée polyvalent Arbez-Carme S
- 01 Bourg-en-Bresse Lycée polyvalent Joseph-Marie Carriat S
- ◆ 01 Péronnas AFPMA - Pôle Formation des Industries Technologiques de l'Ain A
- ◆ 03 Désertines CFAI d'Auvergne - site de Désertines A
- 26 Valence Lycée polyvalent Algoud-Laffemas S ou A
- ◆ 38 Moirans CFAI du Dauphiné - Pôle Formation Isère A
- 38 Voiron Lycée polyvalent Ferdinand Buisson S ou A
- 42 Roanne Lycée Hippolyte Carnot S
- 42 Saint-Étienne Lycée Étienne Mimard S
- 43 Le Puy-en-Velay Lycée polyvalent Charles et Adrien Dupuy S ou A
- ◆ 63 Clermont-Ferrand Hall 32 A
- 63 Clermont-Ferrand Lycée général et technologique privé La Salle Godefroy de Bouillon S
- 63 Clermont-Ferrand Lycée professionnel Godefroy de Bouillon A
- 63 Clermont-Ferrand Lycée professionnel Roger Claustres S ou A
- ◆ 63 Cournon-d'Auvergne CFAI d'Auvergne - site de Cournon-d'Auvergne A
- 63 Thiers Lycée général et technologique Jean Zay S ou A
- ◆ 69 Lyon 8^e CFAI Lyon A
- 69 Rillieux-la-Pape Lycée polyvalent Camus-Sermenaz S
- 73 Chambéry Lycée polyvalent Monge S
- ◆ 73 La Motte-Servolex CFAI - Pôle Formation Savoie A
- 74 Passy Lycée polyvalent Mont-Blanc René Dayve S ou A

> BTS Conception et réalisation de systèmes automatiques

Forme à la maîtrise des techniques de conception et de réalisation de systèmes automatisés. Le diplômé s'adapte aux évolutions technologiques. Il intervient tout au long du cycle de vie d'un système, de la conception à l'amélioration continue, en respectant les normes et réglementations. Les emplois se situent dans des sociétés de services en automatisme ou dans des entreprises réalisatrices de systèmes automatiques et d'équipements automatisés présents dans des secteurs variés.

- 01 Ambérieu-en-Bugey Lycée de la Plaine de l'Ain S
- 15 Aurillac Lycée polyvalent Monnet-Mermoz S ou A
- 26 Montélimar Lycée polyvalent les Catalins S ou A
- ◆ 26 Valence CFAI - Pôle Formation Loire-Drôme-Ardèche - Valence A
- 38 Grenoble Lycée polyvalent Vaucanson S
- 42 Firminy Lycée Jacob Holtzer S
- 42 Saint-Chamond Lycée professionnel Sainte-Marie la Grand'Grange A
- ◆ 63 Cournon-d'Auvergne CFAI d'Auvergne - site de Cournon-d'Auvergne A
- 63 Thiers Lycée général et technologique Jean Zay S ou A
- 69 Vénissieux Lycée Marcel Sembat S ou A
- 69 Villefranche-sur-Saône Lycée polyvalent Louis Armand S
- ◆ 74 Annecy CFAI Formavenir - Pôle formation Haute-Savoie A
- 74 Cluses Lycée polyvalent Charles Poncet S
- 74 Poisy ISETA site de Poisy A

● DES FORMATIONS - AUTOMATISME, INFORMATIQUE INDUSTRIELLE



Je suis chargé d'imprimer, régler le papier, l'encre pour concevoir un journal vendable pour les clients.

Simon, rotativiste en imprimerie

Retrouvez l'intégralité du podcast :

oreka.auvergnerhonealpes-orientation.fr/et-si-cetait-moi

BAC+2

> BTS Conseil et commercialisation de solutions techniques

Prépare au conseil et à la vente de solutions techniques et commerciales. Le diplômé prospecte pour développer son portefeuille d'affaires sur un territoire ou un secteur d'activité, identifie et analyse les besoins de son client et lui propose une solution technique, commerciale et financière adaptée. Les emplois se situent dans une entreprise industrielle, dans une entreprise prestataire de services pour les professionnels ou dans une entreprise de négoce de biens et services.

■ **01 Ambérieu-en-Bugey** Lycée de la Plaine de l'Ain **S**

◆ **01 Péronnas** AFPMA - Pôle Formation des Industries Technologiques de l'Ain **A**

■ **03 Montluçon** Lycée polyvalent Paul Constans **S ou A**

○ **26 Crest** Lycée polyvalent privé Saint-Louis **A**

■ **26 Pierrelatte** Lycée polyvalent Gustave Jaume **A**

■ **26 Romans-sur-Isère** Lycée polyvalent du Dauphiné **S ou A**

◆ **38 Bourgoin-Jallieu** Institut supérieur du commerce et de la logistique **A**

■ **38 Grenoble** Lycée polyvalent Vaucanson **S**

■ **38 Pont-de-Chéruy** Lycée général et technologique La Pléiade **S**

■ **38 Roussillon** Lycée polyvalent de l'Édit **S**

◆ **38 Saint-Martin-d'Hères** Centre de formation professionnelle - Institution Charmilles **A**

✕ **42 Le Chambon-Feugerolles** SCFA - Sainte Claire Formation Apprentissage **A**

■ **42 Montbrison** Lycée de Beauregard **S ou A**

■ **42 Rive-de-Gier** Lycée Georges Brassens **S**

◆ **42 Saint-Étienne** CFAI - Pôle Formation Loire-Drôme-Ardèche - Saint-Étienne **A**

■ **43 Monistrol-sur-Loire** Lycée général et technologique Léonard de Vinci **S ou A**

○ **63 Issoire** Lycée général et technologique privé Sévigné Saint-Louis **S ou A**

○ **69 Lyon 1^{er}** Lycée Aux Lazaristes - La Salle site Croix-Rousse **S ou A**

✕ **69 Lyon 2^e** Euridis Business School **A**

○ **69 Lyon 3^e** Campus Sciences-U Lyon **A**

○ **69 Lyon 7^e** Lycée professionnel Saint-Joseph **A**

✕ **69 Lyon 9^e** Institut de formation aux affaires et à la gestion - IFAG **A**

○ **69 Saint-Symphorien-sur-Coise** Lycée Champagnat **A**

■ **69 Vaulx-en-Velin** Lycée Robert Doisneau **S**

◆ **73 Chambéry** CFA Émile Durkheim **A**

◆ **73 La Motte-Servolex** CFAI - Pôle Formation Savoie **A**

■ **74 Passy** Lycée polyvalent Mont-Blanc René Dayve **S ou A**

■ **74 Rumilly** Lycée général et technologique de l'Albanais **S ou A**

> **BTS Contrôle industriel et régulation automatique**

Aborde tous les problèmes liés à l'automatisation des grands procédés de fabrication industrielle en continu. Le diplômé sait analyser et comprendre un procédé industriel, pour résoudre un problème concret. Il travaille sur la mécanique des fluides, la thermodynamique, les systèmes de mesure... Les emplois se situent dans les industries de production en continu très diverses telles que l'agroalimentaire, la chimie, la pétrochimie, la sidérurgie, la papeterie, la verrerie...

- **26 Montélimar** Lycée polyvalent les Catalins **A**
- ◆ **26 Pierrelatte** Campus alternance Drôme Provence **A**
- ◆ **38 Moirans** CFAI du Dauphiné - Pôle Formation Isère **A**
- **38 Vizille** Lycée polyvalent Portes de l'Oisans **S**
- **42 Saint-Étienne** Campus La Salle - Saint-Louis - Sainte-Barbe **S ou A**
- **42 Saint-Étienne** Institut régional universitaire polytechnique **A**
- **63 Clermont-Ferrand** Lycée polyvalent La Fayette **S ou A**
- **69 Lyon 1^{er}** Lycée La Martinière Diderot - site Diderot **A**
- **69 Lyon 1^{er}** Lycée La Martinière Diderot - site Terreaux **S**
- **69 Saint-Genis-Laval** Lycée René Descartes **S**

> **BTS Cybersécurité, informatique et réseaux, électronique**

Option A informatique et réseaux

Forme à l'étude, la conception, la gestion et la sécurisation de réseaux informatiques, ainsi qu'à l'évaluation et la valorisation des données. Le diplômé conçoit des systèmes informatiques, organise leur installation, assure leur maintenance et évalue leur sécurité. Les emplois se situent dans l'industrie 4.0 et 5.0, la cybersécurité, l'Internet des objets (IoT), les télécommunications...

- **01 La Boisse** Lycée polyvalent de la Côtère **S**
- ◆ **01 Péronnas** AFPMA - Pôle Formation des Industries Technologiques de l'Ain **A**
- **07 Aubenas** Lycée polyvalent Astier **S**
- **15 Aurillac** Lycée polyvalent Monnet-Mermoz **S ou A**
- **26 Crest** Lycée polyvalent privé Saint-Louis **S ou A**
- **26 Valence** Lycée polyvalent Algoud-Laffemas **S ou A**
- **38 Grenoble** Lycée privé Schneider Electric - site IMT **A**
- **38 Meylan** Lycée polyvalent du Grésivaudan **S ou A**
- ◆ **38 Moirans** CFAI du Dauphiné - Pôle Formation Isère **A**

- **38 Saint-Égrève** MFR Saint-Égrève **A**
- **42 Andrézieux-Bouthéon** Lycée François Mauriac - Forez **S**
- **42 Rive-de-Gier** Lycée Georges Brassens **S**
- **42 Saint-Étienne** Association Sainte Thérèse formation (ASTF) **A**
- **42 Saint-Étienne** Institut régional universitaire polytechnique **A**
- **63 Clermont-Ferrand** Lycée polyvalent La Fayette **S ou A**
- ◆ **63 Cournon-d'Auvergne** CFAI d'Auvergne - site de Cournon-d'Auvergne **A**
- **69 Décines-Charpieu** Sup'Etixs **A**
- **69 Lyon 2^e** Lyon Ynov Campus **S ou A**
- **69 Lyon 5^e** Lycée polyvalent Édouard Branly **S ou A**
- **69 Lyon 7^e** Centre d'études européen Rhône-Alpes - CEE Rhône Alpes (MSc INSEEC Lyon) **A**
- **69 Lyon 8^e** École Supérieure d'Informatique et d'Intelligence Artificielle (ESIA) **A**
- **69 Lyon 8^e** Lycée ORT **S**
- **69 Vénissieux** Lycée Marcel Sembat **S**
- ◆ **69 Villeurbanne** Lyssup International **A**
- **74 Annecy** Lycée général et technologique privé Saint-Michel **S**
- **74 Cluses** Lycée polyvalent Charles Poncet **S**

Option B électronique et réseaux

Forme à l'étude, la conception, la production, l'intégration et la maintenance de produits électroniques ainsi qu'à la mise en œuvre de réseaux informatiques. Le diplômé est formé à concevoir des cartes électroniques, réaliser des maquettes et des prototypes, mener des essais, produire et assembler des ensembles électroniques, les installer et en assurer la maintenance. Les emplois se situent dans l'industrie 4.0 et 5.0, la cybersécurité, l'Internet des objets (IoT), les télécommunications...

- **01 Bourg-en-Bresse** Lycée professionnel Saint-Joseph **S**
- **03 Montluçon** Lycée polyvalent Paul Constans **S ou A**
- **26 Crest** Lycée polyvalent privé Saint-Louis **S ou A**
- **26 Valence** Lycée polyvalent Algoud-Laffemas **S**
- **38 Grenoble** Lycée général et technologique privé Pierre Termier **S ou A**
- **38 Grenoble** Lycée polyvalent Vaucanson **S**
- **38 Vizille** Lycée polyvalent Portes de l'Oisans **S ou A**
- **42 Andrézieux-Bouthéon** Lycée François Mauriac - Forez **S**
- **63 Clermont-Ferrand** Lycée polyvalent La Fayette **S ou A**
- **69 Lyon 5^e** Lycée polyvalent Édouard Branly **S**
- **69 Vénissieux** Lycée Marcel Sembat **S**
- **74 Annecy** Lycée polyvalent Louis Lachenal **S**

● DES FORMATIONS - AUTOMATISME, INFORMATIQUE INDUSTRIELLE

BAC + 2

> BTS Fonderie

Forme à l'obtention de pièces par moulage. Les compétences acquises permettent d'intervenir à toutes les étapes de la fabrication d'une pièce de fonderie : études et faisabilité, prototypage, industrialisation, méthodes à utiliser, suivi de production et contrôle. Les emplois se situent dans l'industrie de la fonderie.

■ **69 Lyon 7^e** Lycée polyvalent Hector Guimard **S**

> BTS Maintenance des systèmes

Option A systèmes de production

Forme à la maintenance corrective et préventive d'équipements industriels tout en améliorant leur fonctionnement et en participant à leur installation. Cette option apporte la maîtrise du bon fonctionnement et de la composition de nombreux systèmes de production du secteur industriel. Les emplois se situent dans les entreprises de production ou de maintenance industrielle.

◆ **01 Péronnas** AFPMA - Pôle Formation des Industries Technologiques de l'Ain **A**

◆ **03 Désertines** CFAI d'Auvergne - site de Désertines **A**

■ **07 Annonay** Lycée polyvalent Boissy d'Anglas **S ou A**

○ **07 Annonay** Lycée professionnel privé Marc Seguin **A**

◆ **15 Saint-Flour** CFPPA de Saint-Flour **A**

○ **26 Crest** Lycée polyvalent privé Saint-Louis **A**

■ **26 Montélimar** Lycée polyvalent les Catalins **S ou A**

◆ **26 Valence** CFAI - Pôle Formation Loire-Drôme-Ardèche - Valence **A**

◆ **38 Beaupaire** CFAI du Dauphiné - Pôle formation Isère **A**

■ **38 Bourgoin-Jallieu** Lycée général et technologique l'Oiselet **S ou A**

■ **38 Grenoble** Lycée polyvalent Vaucanson **S**

◆ **38 Moirans** CFAI du Dauphiné - Pôle Formation Isère **A**

○ **38 Saint-Égrève** MFR Saint-Égrève **A**

◆ **42 Mably** CFAI - Pôle Formation Loire-Drôme-Ardèche - Roanne-Mably **A**

○ **42 Saint-Étienne** Campus La Salle - Saint-Louis - Sainte-Barbe **A**

◆ **42 Saint-Étienne** CFAI - Pôle Formation Loire-Drôme-Ardèche - Saint-Étienne **A**

✱ **42 Saint-Étienne** Institut régional universitaire polytechnique **A**

■ **42 Saint-Étienne** Lycée Étienne Mimard **S**

✱ **42 Sury-le-Comtal** SCFA - Sainte Claire Formation Apprentissage **A**

■ **43 Yssingeaux** Lycée polyvalent Emmanuel Chabrier **S ou A**

◆ **63 Clermont-Ferrand** Hall 32 **A**

■ **63 Clermont-Ferrand** Lycée polyvalent La Fayette **S ou A**

◆ **63 Cournon-d'Auvergne** CFAI d'Auvergne - site de Cournon-d'Auvergne **A**

■ **69 Lyon 1^{er}** Lycée La Martinière Diderot - site Diderot **S ou A**

◆ **69 Lyon 7^e** CFA Ferroviaire **A**

◆ **69 Lyon 8^e** CFAI Lyon **A**

■ **69 Oullins-Pierre-Bénite** Lycée Parc Chabrières **S ou A**

○ **69 Tarare** Business school by CSND **A**

○ **69 Tarare** Lycée Notre-Dame de Bel Air **A**

■ **69 Villefranche-sur-Saône** Lycée polyvalent Louis Armand **S**

■ **73 Chambéry** Lycée polyvalent Monge **A**

◆ **73 La Motte-Servolex** CFAI - Pôle Formation Savoie **A**

○ **73 La Motte-Servolex** Lycée professionnel privé La Salle Sainte-Anne - Savoienne **A**

■ **73 Saint-Jean-de-Maurienne** Lycée polyvalent Paul Hérault **S ou A**

◆ **74 Annecy** CFAI Formavenir - Pôle formation Haute-Savoie **A**

■ **74 Annecy** Lycée polyvalent Louis Lachenal **S ou A**

◆ **74 Thyez** CFAI Formavenir - Pôle formation Haute-Savoie **A**

Option B systèmes énergétiques et fluidiques

Forme à la maintenance corrective et préventive d'équipements industriels tout en améliorant leur fonctionnement et en participant à leur installation. Cette option apporte la maîtrise du fonctionnement des installations comme le chauffage, la climatisation, le froid, le sanitaire et les systèmes des énergies renouvelables comme les pompes à chaleur. Les emplois se situent dans les entreprises de production industrielle et celles spécialisées dans la maintenance industrielle.

○ **26 Crest** Lycée polyvalent privé Saint-Louis **A**

◆ **38 Grenoble** Campus de l'alternance - Institut supérieur du tertiaire **A**

◆ **38 Moirans** CFAI du Dauphiné - Pôle Formation Isère **A**

○ **38 Saint-Égrève** MFR Saint-Égrève **A**

✱ **42 Sury-le-Comtal** SCFA - Sainte Claire Formation Apprentissage **A**

■ **63 Riom** Lycée polyvalent Pierre-Joël Bonté **S ou A**

◆ **69 Lyon 8^e** CFAI Lyon **A**

◆ **69 Oullins-Pierre-Bénite** Académie des métiers de la transition énergétique et climatique **A**

■ **69 Oullins-Pierre-Bénite** Lycée Parc Chabrières **A**

◆ **74 Thyez** CFAI Formavenir - Pôle formation Haute-Savoie **A**

Statuts des établissements

- public
- privé sous contrat
- privé hors contrat
- privé reconnu
- ◆ CFA (Centre de formation des apprentis)

Modalités de formation

- S Statut de l'élève «Scolaire» (formation à temps plein)
- A Statut de l'élève «Apprenti» (formation en apprentissage)
- Alt Alternance sous statut scolaire
- EAD Enseignement à distance

Option D : systèmes ascenseurs et élévateurs

Forme à la maintenance corrective et préventive d'équipements industriels tout en améliorant leur fonctionnement et en participant à leur installation. Cette option forme à l'installation, à la maintenance, à la modernisation et au remplacement des ascenseurs et élévateurs en tenant compte des procédures de sécurité. Les emplois se situent dans les entreprises de dépannage, de mise en service ou d'installation d'ascenseurs et d'élévateurs.

■ **38 Échirolles** Lycée professionnel
Thomas Edison **A**

■ **63 Clermont-Ferrand** Lycée polyvalent
La Fayette **A**

■ **69 Lyon 5^e** Lycée polyvalent Édouard Branly **A**

> BTS Métiers de la mesure

Forme à la mesure pour concevoir et mettre en œuvre des systèmes de mesure et d'essais. Le diplômé rédige des protocoles, installe, pilote et interprète les résultats obtenus. Les emplois se situent dans des entreprises industrielles, des laboratoires de recherche et développement, des bureaux d'études, chez des fabricants d'équipements et de systèmes de mesure, dans des sociétés de prestation de services (contrôle, métrologie, conseil...).

■ **26 Montélimar** Lycée polyvalent les Catalins **A**

● **38 Grenoble** Lycée général et technologique privé
Pierre Termier **A**

◆ **42 Saint-Étienne** CFAI - Pôle Formation
Loire-Drôme-Ardèche - Saint-Étienne **A**

■ **69 Saint-Genis-Laval** Lycée René Descartes **S ou A**

Cycle préparatoire

Regroupe les cycles préparatoires intégrés (CPI) ou communs (CPC).

> Cycle préparatoire ISEP associé au Lycée Saint-Denis (Annonay) - prépa associée avec parcours sécurisé ouvert

● **07 Annonay** Campus Saint-Denis - pôle enseignement supérieur **S**

> Cycle préparatoire intégré CESI - spécialité généraliste, BTP, informatique, systèmes embarqués

● **38 Meylan** CESI école d'ingénieurs - Campus de Grenoble **S**

● **69 Villeurbanne** CESI école d'ingénieurs - Campus de Lyon **S**

> Cycle préparatoire intégré de l'École nationale supérieure en systèmes avancés et réseaux

■ **26 Valence** École nationale supérieure en systèmes avancés et réseaux - Grenoble INP-UGA **S**

TP**Titre professionnel****> TP Technicien supérieur de maintenance industrielle**

■ **38 Échirolles** Lycée professionnel
Thomas Edison **A**

● **43 Brives-Charensac** Lycée général et technologique privé La Chartreuse Paradis **A**

◆ **63 Beaumont** AFPA Auvergne-Rhône-Alpes - Centre EPIC de Beaumont **A**

Formation d'école spécialisée

Formation propre à une école sanctionnée par un diplôme ou certificat certifié ou non par l'État (RNCP).

> Cycle d'accès au bachelor Coding

● **69 Lyon 2^e** Lyon Ynov Campus **S**

> Technicien spécialisé en systèmes numériques industriels

● **42 Saint-Étienne** Institut régional universitaire polytechnique **A**

● DES FORMATIONS - AUTOMATISME, INFORMATIQUE INDUSTRIELLE

BAC + 3

Bachelor en sciences et ingénierie

Formation en 3 ans en école d'ingénieur.

> Bachelor en sciences et ingénierie **Génie industriel et systèmes numériques**

● **69 Villeurbanne** CESI école d'ingénieurs - Campus de Lyon **S ou A**

> Bachelor en sciences et ingénierie **Génie mécanique des matériaux et aérospatial - mechanical, materials and aerospace engineering**

■ **69 Villeurbanne** Institut national des sciences appliquées de Lyon - site de Lyon **S**

BUT

Bachelor universitaire de technologie

> BUT Chimie

Parcours **Analyse, contrôle-qualité, environnement**

Forme à la maîtrise des techniques de laboratoire, à l'utilisation, au fonctionnement des techniques instrumentales d'analyse et des unités de fabrication. Ce parcours permet de traiter toutes les phases d'un processus analytique : prélèvement et prétraitement de l'échantillon, mise en œuvre de la méthode analytique, optimisation et validation. Les emplois se situent dans le domaine des transformations chimiques de la matière.

■ **38 Grenoble** IUT 1 (site Grenoble - Gambetta) **S**

■ **43 Le Puy-en-Velay** IUT Clermont Auvergne - site du Puy-en-Velay **S**

■ **69 Villeurbanne** IUT Lyon 1 (site de Villeurbanne Doua) **S**

> BUT Génie chimique, génie des procédés

Parcours **Contrôle, pilotage et optimisation des procédés**

Forme à la conception et à l'optimisation de procédés de transformation de la matière et de l'énergie, en intégrant les enjeux de sobriété énergétique et de recyclage. Ce parcours apporte les compétences dans la conduite et le pilotage d'ateliers automatisés de production afin d'optimiser le fonctionnement et ainsi garantir la qualité des produits. Les emplois se situent dans les industries chimique, pétrochimique, pharmaceutique, cosmétique, agroalimentaire, de traitement de l'eau...

■ **69 Villeurbanne** IUT Lyon 1 (site de Villeurbanne Doua) **S**

> BUT Génie électrique et informatique industrielle

Parcours **Automatisme et informatique industrielle**

Apprend la conception, la mise en place et la gestion d'installations électriques pour permettre le bon fonctionnement des systèmes de conversion de l'énergie dans les industries. Ce parcours permet d'installer, programmer et maintenir des systèmes automatisés (automates, robots et vision). Les emplois se situent dans les industries électriques et électroniques, la production et le transport d'énergie, les télécommunications, la communication, les industries, les transports et l'automobile, la défense...

■ **03 Montluçon** IUT Clermont Auvergne - site de Montluçon **S**

■ **38 Saint-Martin-d'Hères** École nationale de l'enseignement professionnel supérieur **S**

■ **38 Saint-Martin-d'Hères** IUT 1 (Campus - Saint-Martin-d'Hères) **S**

■ **42 Saint-Étienne** IUT de Saint-Étienne **S**

■ **69 Villeurbanne** IUT Lyon 1 (site de Villeurbanne Gratte-ciel) **S**

■ **74 Annecy** IUT d'Annecy **S**

> BUT Génie industriel et maintenance

Parcours **Ingénierie des systèmes pluritechniques**

Permet d'assurer la prévention, la réparation et l'amélioration d'équipements permettant à un système de production ou à un service de fonctionner de manière performante. Ce parcours prépare à analyser et à améliorer le fonctionnement d'un système pour en optimiser les performances et forme à la conduite d'un projet d'installation d'un système pluritechniques. Les emplois se situent dans de nombreux secteurs d'activité du transport à la santé en passant par l'agroalimentaire et l'électronique.

■ **42 Roanne** IUT de Roanne **S**

■ **63 Aubière** IUT Clermont Auvergne - site de Clermont-Ferrand **S**

■ **69 Villeurbanne** IUT Lyon 1 (site de Villeurbanne Gratte-ciel) **S**

Parcours **Management méthodes et maintenance innovante**

Forme à la prévention, la réparation et l'amélioration d'équipements permettant à un système de production ou à un service de fonctionner de manière performante. Ce parcours prépare à fiabiliser et sécuriser un système pluritechniques, à organiser les contrôles et à superviser les équipes d'intervention. Les emplois se situent dans de nombreux secteurs d'activité du transport à la santé en passant par l'agroalimentaire et l'électronique.

■ **42 Roanne** IUT de Roanne **S**

■ **63 Aubière** IUT Clermont Auvergne - site de Clermont-Ferrand **S**

> BUT Génie mécanique et productique

Parcours Chargé d'affaires industrielles

Permet d'assurer la mise sur le marché d'un produit industriel depuis la conception jusqu'au développement des procédés de fabrication et d'assemblage (industrialisation) et l'organisation des lignes de production. Ce parcours est axé sur la commercialisation de produits et de services sur mesure et à dominante mécanique. Les emplois se situent dans les industries mécaniques.

■ **69 Villeurbanne** IUT Lyon 1 (site de Villeurbanne Gratte-ciel) **S**

Parcours Conception et production durables

Permet d'assurer la mise sur le marché d'un produit industriel depuis la conception jusqu'au développement des procédés de fabrication et d'assemblage (industrialisation) et l'organisation des lignes de production. Ce parcours vise la maîtrise des normes environnementales et des processus sur l'ensemble du cycle de production. Les emplois se situent dans les services de production des industries mécaniques.

■ **42 Saint-Étienne** IUT de Saint-Étienne **S**

■ **69 Villeurbanne** IUT Lyon 1 (site de Villeurbanne Gratte-ciel) **S**

Parcours Innovation pour l'industrie

Permet d'assurer la mise sur le marché d'un produit industriel depuis la conception jusqu'au développement des procédés de fabrication et d'assemblage (industrialisation) et l'organisation des lignes de production. Ce parcours vise la maîtrise des outils et des démarches en matière d'innovation et de propriété industrielle. Les emplois se situent dans les services de production des industries mécaniques.

■ **03 Montluçon** IUT Clermont Auvergne - site de Montluçon **S**

■ **38 Saint-Martin-d'Hères** IUT 1 (Campus - Saint-Martin-d'Hères) **S**

■ **69 Villeurbanne** IUT Lyon 1 (site de Villeurbanne Gratte-ciel) **S**

■ **74 Annecy** IUT d'Annecy **S**

Parcours Management de process industriel

Permet d'assurer la mise sur le marché d'un produit industriel depuis la conception jusqu'au développement des procédés de fabrication et d'assemblage (industrialisation) et l'organisation des lignes de production. Ce parcours prépare à coordonner des équipes et à assurer le lien entre les différentes entités de l'entreprise tout au long du cycle de production. Les emplois se situent dans les services de production des industries mécaniques.

■ **03 Montluçon** IUT Clermont Auvergne - site de Montluçon **S**

■ **42 Saint-Étienne** IUT de Saint-Étienne **S**

■ **69 Villeurbanne** IUT Lyon 1 (site de Villeurbanne Gratte-ciel) **S**

■ **74 Annecy** IUT d'Annecy **S**

Parcours Simulation numérique et réalité virtuelle

Permet d'assurer la mise sur le marché d'un produit industriel depuis la conception jusqu'au développement des procédés de fabrication et d'assemblage (industrialisation) et l'organisation des lignes de production. Ce parcours prépare à la mise en œuvre des outils numériques de la simulation avancée, de la réalité virtuelle et augmentée jusqu'au jumeau numérique. Les emplois se situent dans les services de production des industries mécaniques et dans les bureaux d'études.

■ **38 Saint-Martin-d'Hères** École nationale de l'enseignement professionnel supérieur **S**

■ **38 Saint-Martin-d'Hères** IUT 1 (Campus - Saint-Martin-d'Hères) **S**

■ **42 Saint-Étienne** IUT de Saint-Étienne **S**

■ **69 Villeurbanne** IUT Lyon 1 (site de Villeurbanne Gratte-ciel) **S**

> BUT Packaging, emballage et conditionnement

Parcours Éco-conception et industrialisation

Apprend à éco-concevoir des solutions d'emballage ou de conditionnement, à les industrialiser, à assurer la sécurité du couple emballage/produit et à optimiser les flux logistiques d'une unité de production. Ce parcours permet d'acquérir la maîtrise de l'industrialisation des procédés comme la connaissance des contraintes des machines de production et l'adaptation du packaging à l'outil de production. Les emplois se situent dans toutes les entreprises qui produisent ou achètent des emballages.

■ **73 Le Bourget-du-Lac** IUT de Chambéry **S** ou **A**

> BUT Qualité, logistique industrielle et organisation

Parcours Management de la transformation digitale

Permet d'optimiser et d'améliorer la performance et la compétitivité des entreprises de production de biens et de services. Ce parcours vise à conduire la digitalisation des processus de production et à adapter l'organisation et le pilotage des processus, à intégrer les innovations technologiques et redéfinir l'interaction Homme-Machine. Les emplois se situent au sein d'entreprises de petites et moyennes tailles, dans des secteurs d'activité variés de l'industrie et des services.

■ **69 Bron** IUT Lumière **S**

● DES FORMATIONS - AUTOMATISME, INFORMATIQUE INDUSTRIELLE

BAC + 3 > BUT QUALITÉ, LOGISTIQUE INDUSTRIELLE ET ORGANISATION

Parcours Organisation et supply chain

Permet d'optimiser et d'améliorer la performance et la compétitivité des entreprises de production de biens et de services. Ce parcours prépare à piloter et à optimiser la chaîne logistique globale, en intervenant sur l'organisation des activités, l'amélioration continue des processus logistiques et à la mise en place et au suivi d'indicateurs de performance. Les emplois se situent dans des secteurs d'activité variés de l'industrie et des services.

■ 42 Roanne IUT de Roanne **S**

■ 69 Bron IUT Lumière **S**

■ 74 Annecy IUT d'Annecy **S**

Parcours Qualité et management intégré

Permet d'optimiser et d'améliorer la performance et la compétitivité des entreprises de production de biens et de services. Ce parcours prépare à la mise en œuvre des systèmes de management intégrant la Qualité, l'hygiène, la santé, la sécurité, l'environnement, le développement durable. Les emplois se situent dans des secteurs d'activité variés de l'industrie et des services.

■ 42 Roanne IUT de Roanne **S**

■ 69 Bron IUT Lumière **S**

■ 74 Annecy IUT d'Annecy **S**

Licence

Retrouvez les parcours (notamment LAS option accès santé et les cursus master en ingénierie - CMI) sur le site des universités et de Parcoursup.

> Licence Sciences et technologies

Propose un enseignement des sciences fondamentales : mathématiques, physique, chimie, informatique. Plusieurs parcours sont proposés : audiovisuel et médias numériques, ingénierie logistique, intelligence artificielle, mécanique, métiers des systèmes embarqués ou encore sciences et design. La poursuite d'études mène vers les métiers des télécommunications et des réseaux informatiques, de l'aéronautique, de l'informatique ou du management des technologies multimédia.

■ 38 Saint-Martin-d'Hères Département licence sciences et technologies **S**

Formation d'école spécialisée

Formation propre à une école sanctionnée par un diplôme ou certificat certifié ou non par l'État (RNCP).

> Chargé de mission qualité, sécurité, santé au travail et environnement

● 69 Lyon 2^e École supérieure qualité sécurité-santé environnement **S**

> Modeleur designer 3D

✦ 69 Lyon 2^e Strate École de design - Campus Lyon **S**

> Responsable de la numérisation des systèmes et processus de production

✦ 42 Saint-Étienne Institut régional universitaire polytechnique **A**

> Responsable management durable qualité sécurité environnement

◆ 03 Moulins CFA de la CCI Allier **A**

■ 03 Vichy IEQT Vichy **A**

■ 69 Charbonnières-les-Bains IEQT Lyon **A**

> Responsable qualité sécurité environnement

◆ 38 Meylan CESI CFA Sup - Campus de Grenoble **A**

◆ 69 Lyon 9^e Compétences Commerce et International **A**

● 69 Lyon 9^e IDRAC Business School **A**

◆ 69 Villeurbanne CESI CFA Sup - Campus de Lyon **A**



cesi.fr/jpo

ÊTES-VOUS PRÊTS

à travailler dans

L'INFORMATIQUE & LE NUMÉRIQUE

PORTES OUVERTES
dans votre futur campus

→ **6 déc** **31 janv** **7 mars**

Programme
Grande École

–
Bachelor

–
Mastère
Professionnel

–
Mastère
Spécialisé®

26 CAMPUS EN FRANCE : Aix-en-Provence, Angoulême, Arras, Bordeaux, Brest, Caen, Dijon, Grenoble, Le Mans, Lille, La Rochelle, Lyon, Montpellier, Nancy, Nantes, Nice, Orléans, Paris (La Défense-Nanterre), Pau / Pau-Assat, Reims, Rouen, Saint-Nazaire, Strasbourg, Toulouse, Tours.

Cti  CONFÉRENCE DES
GRANDES
ÉCOLES  MS MASTÈRE
SPÉCIALISÉ

Établissement d'enseignement supérieur technique privé

CESI – siège social : 1 avenue du Général de Gaulle 92074 Paris La Défense

CESI
ÉCOLE D'INGÉNIEURS

● DES FORMATIONS



COMMERCE, MARKETING, VENTE

Vous aimez convaincre, conseiller, échanger ? Vous avez le sens du contact, une bonne aisance à l'oral et un esprit d'initiative ? Le secteur du commerce, du marketing et de la vente offre de nombreuses opportunités à celles et ceux qui aiment le relationnel, la stratégie ou la négociation.

Les formations couvrent un large éventail de spécialités, allant de la vente (conseil client, négociation) au marketing (études de marché, communication digitale).

► QUELS DÉBOUCHÉS PROFESSIONNELS EN AUVERGNE-RHÔNE-ALPES ?

Le commerce est l'un des secteurs les plus représentés dans la région : **plus d'un actif sur dix y travaille**. On y retrouve des métiers accessibles à différents niveaux de qualification : conseiller de vente, vendeur e-commerce, commercial itinérant, chargé de clientèle, mais aussi des postes plus stratégiques comme **commercial export, chef de produit, responsable marketing** ou **chargé d'études**.

Les **cadres commerciaux** et **technico-commerciaux** figurent parmi les métiers les plus recherchés à l'horizon 2030. Qu'il s'agisse de vente en magasin, à distance ou en ligne, tous ces métiers ont un point commun : être en contact avec les clients, dans des environnements de plus en plus hybrides (présentiel et digital).

► FOCUS MÉTIERS D'AVENIR ET NOUVELLES COMPÉTENCES

Le développement du e-commerce et des outils numériques crée de nouveaux besoins : **marketing digital, relation client, analyse de données**.

Le marché de la **seconde main** progresse, faisant émerger des métiers comme **chef de projet revalorisation** ou **concepteur d'espaces de vente durables**.

Pour en savoir plus

🔗 oreka.auvergnerhonealpes-orientation.fr

► CHIFFRES CLÉS ET TENDANCES



Les perspectives d'emploi sont favorables pour les métiers les plus **qualifiés**



Les **femmes** représentent aujourd'hui près d'**un tiers des cadres** et atteignent même la parité dans le marketing, une présence en constante progression



Top 3 des métiers qui recrutent en Auvergne-Rhône-Alpes

1. Cadre et technico-commerciale / technico-commercial (mercatique, management, immobiliers)
2. Attachée commerciale / attaché commercial et représentante / représentant
3. Différents métiers de la Maîtrise des magasins (logistique et distribution) et intermédiaires du commerce (achats, marketing, immobilier)

► INDEX COMMERCE, MARKETING, VENTE

Bac + 1

Classe de mise à niveau post-bac

- > Classe passerelle vers un BTS pour élève titulaire d'un baccalauréat professionnel Secteur des services
- > Classe passerelle vers un BTS pour élève titulaire d'un baccalauréat professionnel Secteur production

Bac + 2

BTS

- > BTS Commerce international
- > BTS Conseil et commercialisation de solutions techniques
- > BTS Management commercial opérationnel
- > BTS Négociation et digitalisation de la relation client

BTSA

- > BTSA Technico-commercial
 - Option Alimentation et boissons
 - Option Biens et services pour l'agriculture
 - Option Produits de la filière forêt-bois
 - Option Univers jardins et animaux de compagnie
 - Option Vins, bières, et spiritueux

TP

- > TP Assistant commercial
- > TP Assistant import-export
- > TP Manager d'équipe relation client à distance
- > TP Manager d'unité marchande
- > TP Négociateur technico-commercial

Formation d'école spécialisée

- > Assistant commercial
- > Gestionnaire d'unité commerciale
- > Marketing digital
- > Responsable d'un point de vente en commerce de détail

Bac + 3

BUT

- > BUT Gestion administrative et commerciale des organisations
 - Parcours Management commercial et marketing omnicanal
- > BUT Techniques de commercialisation
 - Parcours Business développement et management de la relation client
 - Parcours Business international : achat et vente
 - Parcours Marketing digital, e-business et entrepreneuriat
 - Parcours Marketing et management du point de vente
 - Parcours Stratégie de marque et événementiel

Diplôme d'école de commerce et de gestion visé par l'État

- > Bachelor en sciences du management Diplôme de management international
- > Bachelor en sciences du management Diplôme d'études supérieures de gestion et commerce international
- > Bachelor en sciences du management Diplôme d'études supérieures en commerce et management opérationnel
- > Bachelor en sciences du management Diplôme en digital marketing et e-commerce management

- > Bachelor en sciences du management Diplôme en management international
- > Bachelor en sciences du management Diplôme supérieur en développement digital et commercial
- > Bachelor marketing and business Diplôme de responsable du marketing et du développement commercial
- > Bachelor Responsable développement commercial et marketing
- > Diplôme supérieur en marketing, commerce et gestion

DN MADE

- > DN MADE Événement

Formation d'école spécialisée

- > Bachelor Business and Management
- > Bachelor Design produit
- > Chargé de communication et du marketing
- > Chargé de gestion commerciale
- > Chargé de marketing et communication
- > Chargé du développement commercial
- > Chef de projets marketing et communication
- > Chef de projet web et stratégie digitale
- > Entrepreneur de la TPE
- > Manager dans l'univers de la beauté
- > Responsable d'activités commerciales
- > Responsable d'activité commerciale et marketing
- > Responsable de développement commercial (réseau Négoventis)
- > Responsable de projet marketing communication (INSEEC)
- > Responsable de projet marketing communication (Sciences-U Lille)
- > Responsable des achats
- > Responsable du développement commercial
- > Responsable du développement des affaires
- > Responsable en développement commercial et marketing
- > Responsable marketing et commercial spécialisé en acquisition numérique
- > Responsable retail dans le luxe

Bac + 4

Diplôme d'école de commerce et de gestion visé par l'État

- > Bachelor en sciences du management Diplôme d'études supérieures en management international
- > Diplôme de Manager international

Bac + 5

Diplôme d'école de commerce et de gestion visé par l'État

- > Diplôme du Programme grande école
- > Diplôme du Programme grande école d'études supérieures en marketing, gestion commerciale et management international
- > Diplôme du Programme grande école en management et gestion des entreprises

Formation d'école spécialisée

- > Manager des organisations à l'international

● DES FORMATIONS - COMMERCE, MARKETING, VENTE

► QUELLES FORMATIONS DANS NOTRE RÉGION ?

Retrouvez ci-dessous toutes les formations à temps plein et par apprentissage accessibles directement après le bac.*

BAC + 1

Classe de mise à niveau post-bac

> **Classe passerelle vers un BTS pour élève titulaire d'un baccalauréat professionnel Secteur des services**

- 26 Montélimar Lycée polyvalent les Catalins S
- 26 Valence Lycée polyvalent Algoud-Laffemas S
- 26 Valence Lycée professionnel Amblard S
- 26 Valence Lycée professionnel Victor Hugo S
- 38 Bourgoin-Jallieu Lycée général et technologique l'Oiselet S
- 38 Bourgoin-Jallieu Lycée professionnel Gambetta S
- 38 Grenoble Lycée polyvalent Emmanuel Mounier S
- 38 Grenoble Lycée polyvalent Louise Michel S
- 74 Annecy Lycée des métiers Tom Morel S
- 74 Annecy Lycée général et technologique Baudelaire S

> **Classe passerelle vers un BTS pour élève titulaire d'un baccalauréat professionnel Secteur production**

- 73 Chambéry Lycée polyvalent Monge S

Je mets en valeur des produits et des services dans des espaces de vente dans le but de faire une vente au-delà d'un décor.

Tess, visual merchandiser

Retrouvez l'intégralité du podcast :

🔊 oreka.auvergnerhonealpes-orientation.fr/et-si-cetait-moi

BAC + 2

BTS

Brevet de technicien supérieur

> **BTS Commerce international**

Contribue au développement commercial international de l'entreprise. Le diplômé assure le suivi des contrats d'achat/vente, la gestion des commandes et des achats à l'étranger et la maîtrise des risques liés aux paiements, changes, transports et douanes. Il coordonne les actions des différents acteurs et renforce les relations avec les parties prenantes. Les emplois se situent dans des entreprises industrielles, commerciales ou de prestations de services.

- ◆ 01 Bourg-en-Bresse CFA en transport et logistique - AFTRAL site de Bourg-en-Bresse A
- 01 Bourg-en-Bresse Lycée Saint-Pierre S
- 01 Saint-Genis-Pouilly WES'SUP - GEX'SUP A
- 03 Vichy Lycée privé d'enseignement supérieur de Vichy S
- 07 Tournon-sur-Rhône Lycée polyvalent Gabriel Faure S
- 26 Montélimar Lycée général et technologique Alain Borne S
- ◆ 26 Valence IFC Valence A
- 38 Grenoble Lycée polyvalent Louise Michel S
- 38 Grenoble Lycée technologique privé Iser-Bordier S
- 38 Pont-de-Chéruy Lycée général et technologique La Pléiade S
- 38 Vienne Lycée polyvalent privé Robin - Institution Robin S
- 42 Saint-Étienne Campus La Salle - Saint-Louis - Sainte-Barbe S ou A
- 42 Saint-Étienne Cité scolaire Monnet Fourneyron - Lycée professionnel Benoît Fourneyron - site Métare S
- ◆ 43 Le Puy-en-Velay Institut supérieur de commerce et d'industrie S ou A
- 63 Clermont-Ferrand Lycée général et technologique Ambroise Brugière S
- 63 Clermont-Ferrand Wesford Clermont-Ferrand S ou A
- 69 Lyon 2^e Euridis Business School A
- 69 Lyon 2^e Lycée Ampère S

Statuts des établissements

- public
- privé sous contrat
- ✕ privé hors contrat
- privé reconnu
- ◆ CFA (Centre de formation des apprentis)

Modalités de formation

- S Statut de l'élève «Scolaire» (formation à temps plein)
- A Statut de l'élève «Apprenti» (formation en apprentissage)
- Alt Alternance sous statut scolaire
- EAD Enseignement à distance

- 69 Lyon 2^e Lycée Saint-Marc S
- ✕ 69 Lyon 3^e IMDTEC A
- ✕ 69 Lyon 5^e MADE IN Sainte-Marie Lyon S
- ✕ 69 Lyon 6^e Cours Diderot S ou A
- 69 Lyon 7^e Centre d'études européen Rhône-Alpes - CEE Rhône Alpes (MSc INSEEC Lyon) A
- ◆ 69 Lyon 7^e ECEMA A
- 69 Lyon 7^e Lycée Assomption Bellevue - Pôle enseignement supérieur S
- 69 Lyon 8^e Executive Management School of Paris A
- 69 Lyon 8^e Institut des Langues et du Management Interculturel et Stratégique A
- 69 Lyon 8^e Lycée Auguste et Louis Lumière S
- ✕ 69 Lyon 9^e ESUP Lyon S ou A
- 69 Lyon 9^e Lycée La Martinière Duchère S ou A
- ✕ 69 Oullins-Pierre-Bénite SOLEMN A
- 69 Villefranche-sur-Saône Lycée polyvalent Claude Bernard S
- 73 Chambéry Lycée général et technologique privé Saint-Ambroise - Assomption Chambéry S
- ◆ 73 La Motte-Servolex CFA en transport et logistique - AFTRAL site de Chambéry A
- ✕ 74 Annecy École supérieure de commerce d'Annecy A
- 74 Annemasse Lycée polyvalent des Glières S

> BTS Conseil et commercialisation de solutions techniques

Prépare au conseil et à la vente de solutions techniques et commerciales. Le diplômé prospecte pour développer son portefeuille d'affaires sur un territoire ou un secteur d'activité, identifie et analyse les besoins de son client et lui propose une solution technique, commerciale et financière adaptée. Les emplois se situent dans une entreprise industrielle, une entreprise prestataire de services pour les professionnels ou une entreprise de négoce de biens et services.

- 01 Ambérieu-en-Bugey Lycée de la Plaine de l'Ain S
- ◆ 01 Péronnas AFPMA - Pôle Formation des Industries Technologiques de l'Ain A
- 03 Montluçon Lycée polyvalent Paul Constans S ou A
- 26 Crest Lycée polyvalent privé Saint-Louis A
- 26 Pierrelatte Lycée polyvalent Gustave Jaume A
- 26 Romans-sur-Isère Lycée polyvalent du Dauphiné S ou A
- ◆ 38 Bourgoin-Jallieu Institut supérieur du commerce et de la logistique A
- 38 Grenoble Lycée polyvalent Vaucanson S
- 38 Pont-de-Chéruf Lycée général et technologique La Pléiade S
- 38 Roussillon Lycée polyvalent de l'Édit S
- ◆ 38 Saint-Martin-d'Hères Centre de formation professionnelle - Institution Charmilles A
- ✕ 42 Le Chambon-Feugerolles SCFA - Sainte Claire Formation Apprentissage A
- 42 Montbrison Lycée de Beauregard S ou A
- 42 Rive-de-Gier Lycée Georges Brassens S
- ◆ 42 Saint-Étienne CFAI - Pôle Formation Loire-Drôme-Ardèche - Saint-Étienne A
- 43 Monistrol-sur-Loire Lycée général et technologique Léonard de Vinci S ou A
- 63 Issoire Lycée général et technologique privé Sévigné Saint-Louis S ou A
- 69 Lyon 1^{er} Lycée Aux Lazaristes - La Salle site Croix-Rousse S ou A
- ✕ 69 Lyon 2^e Euridis Business School A
- 69 Lyon 3^e Campus Sciences-U Lyon A
- 69 Lyon 7^e Lycée professionnel Saint-Joseph A
- ✕ 69 Lyon 9^e Institut de formation aux affaires et à la gestion - IFAG A
- 69 Saint-Symphorien-sur-Coise Lycée Champagnat A
- 69 Vaulx-en-Velin Lycée Robert Doisneau S
- ◆ 73 Chambéry CFA Émile Durkheim A
- ◆ 73 La Motte-Servolex CFAI - Pôle Formation Savoie A
- 74 Passy Lycée polyvalent Mont-Blanc René Dayve S ou A
- 74 Rumilly Lycée général et technologique de l'Albanais S ou A

● DES FORMATIONS - COMMERCE, MARKETING, VENTE

BAC + 2

> **BTS Management commercial opérationnel**

Forme à devenir responsable de tout ou partie d'une unité commerciale. Le diplômé prend en charge la relation client ainsi que l'animation et la dynamisation de l'offre. Il assure la gestion opérationnelle de l'unité commerciale ainsi que le management de son équipe. Les emplois se situent dans des entreprises de distribution des secteurs alimentaires ou spécialisés, des sites de commerce en ligne...

- ◆ **01 Ambérieu-en-Bugey** CFA CECOF **A**
- ◆ **01 Bourg-en-Bresse** Groupe Alternance Bourg-en-Bresse **A**
- **01 Bourg-en-Bresse** Lycée polyvalent Joseph-Marie Carriat **S**
- **01 Bourg-en-Bresse** Lycée Saint-Pierre **A**
- **01 Cessy** Lycée polyvalent Jeanne d'Arc **A**
- ◆ **01 Ferney-Voltaire** Voltaire Business School **A**
- **01 Péronnas** MFR La Vernée **A**
- ✳ **01 Saint-Genis-Pouilly** WES'SUP - GEX'SUP **A**
- ◆ **03 Avermes** Institut de formation interprofessionnel de l'Allier - IFI 03 **A**
- ◆ **03 Montluçon** Alternance Auvergne - Site de Montluçon **A**
- **03 Montluçon** Institut de formation aux affaires et à la gestion **A**
- **03 Montluçon** Lycée polyvalent Paul Constans **A**
- ◆ **03 Montluçon** Montluçon Business School **A**
- ◆ **03 Vichy** Institut des Métiers du Commerce et des Services (IMCS) **A**
- **03 Vichy** Lycée privé d'enseignement supérieur de Vichy **S ou A**
- **03 Yzeure** Lycée polyvalent Jean Monnet **S ou A**
- **07 Annonay** Campus Saint-Denis - pôle enseignement supérieur **A**
- **07 Annonay** Lycée polyvalent Boissy d'Anglas **S ou A**
- ◆ **07 Annonay** SEPR CFA Annonay **A**
- ◆ **07 Aubenas** INFREP Aubenas **A**
- **07 Aubenas** Lycée polyvalent privé Jules Froment **S ou A**
- ◆ **07 Privas** Groupe Someform **A**
- ✳ **15 Aurillac** Aurillac Formation Com **A**
- ◆ **15 Aurillac** Institut de formation professionnelle et permanente (IFPP) **A**
- **15 Aurillac** Lycée polyvalent Monnet-Mermoz **S ou A**
- **26 Bourg-lès-Valence** Lycée général et technologique les trois Sources **S ou A**
- ✳ **26 Montélimar** AMAE Academy **A**
- ◆ **26 Montélimar** Institut national de formation et de recherche sur l'éducation permanente - site de Montélimar **A**
- ◆ **26 Pierrelatte** Campus alternance Drôme Provence **A**

- **26 Pierrelatte** Lycée polyvalent Gustave Jaume **S**
- **26 Romans-sur-Isère** Lycée polyvalent du Dauphiné **S ou A**
- ◆ **26 Valence** Alors formation **A**
- ✳ **26 Valence** AMAE Academy **A**
- **26 Valence** Centre de formation professionnelle - Campus Montplaisir **A**
- ◆ **26 Valence** CFA CCID **A**
- ✳ **26 Valence** École Eduka - Terrade Valence **A**
- **26 Valence** École technique privée Epseco **S**
- ◆ **26 Valence** Groupe Alternance Valence **A**
- ◆ **26 Valence** IFC Valence **A**
- ◆ **38 Bourgoin-Jallieu** Institut supérieur du commerce et de la logistique **A**
- **38 Bourgoin-Jallieu** Lycée général et technologique l'Oiselet **A**
- ◆ **38 Échirolles** Nepsod **A**
- ◆ **38 Fontaine** Groupe Alternance Grenoble **A**
- ◆ **38 Grenoble** Campus de l'alternance - Institut supérieur du tertiaire **A**
- ✳ **38 Grenoble** Campus Educatif Grenoble (EFAB, Maestris BTS, ESGI, PPA, Efet Studio Créa, ISFJ) **A**
- ✳ **38 Grenoble** École Alpes Performance - EAP **A**
- ✳ **38 Grenoble** École Terrade Grenoble - Academy **A**
- ✳ **38 Grenoble** Ecoris Grenoble **A**
- **38 Grenoble** Lycée polyvalent Emmanuel Mounier **S**
- **38 Grenoble** Lycée technologique privé Iser-Bordier **S ou A**
- **38 La Tronche** Lycée polyvalent privé Philippine Duchesne - site de La Tronche **S ou A**
- **38 Le Pont-de-Beauvoisin** Lycée privé du Guiers-Val d'Ainan **A**
- ✳ **38 Meylan** Éklor-ed - Campus de Grenoble **A**
- **38 Meylan** Lycée polyvalent du Grésivaudan **S**
- ◆ **38 Saint-Martin-d'Hères** Centre de formation professionnelle - Institution Charmilles **A**
- ✳ **38 Saint-Martin-d'Hères** École Pigier Grenoble **A**
- ✳ **38 Saint-Martin-d'Hères** G5 formation **A**
- **38 Saint-Martin-d'Hères** IDRAC Business School **A**
- ◆ **38 Salaise-sur-Sanne** École des compétences **A**
- **38 Seyssinet-Pariset** Lycée général et technologique Aristide Bergès **S**
- **38 Vienne** Lycée polyvalent Ella Fitzgerald **A**
- **38 Vienne** Lycée polyvalent privé Robin - Institution Robin **S ou A**
- **38 Voiron** Lycée polyvalent Édouard Herriot **S**
- **38 Voiron** Lycée professionnel agricole La Martellière **A**
- ✳ **38 Voiron** SUP'Formation **A**
- **38 Voreppe** Lycée professionnel privé les Portes de Chartreuse **A**
- ✳ **42 Andrézieux-Bouthéon** Hiloza **A**

IDRAC
BUSINESS SCHOOL

|| DEVEENEZ
REMARQUABLE || ®

**IL Y A DES ÉCOLES OÙ ON SE PERD
ET D'AUTRES OÙ ON SE TROUVE.**

NOTRE OFFRE POST BAC

Programme Grande École



Bachelor Marketing & Business



Programmes BTS

NDRC - MCO - GPME



contact.lyon@idrac-bs.fr

*Plus d'informations sur **idrac-bs.fr***

● DES FORMATIONS - COMMERCE, MARKETING, VENTE

BAC + 2 > BTS MANAGEMENT COMMERCIAL OPÉRATIONNEL

- 42 Chazelles-sur-Lyon Lycée professionnel des Monts du Lyonnais **A**
- 42 Firminy Lycée Albert Camus **S**
- 42 La Grand-Croix Espace des techniques informatiques industrielles et commerciales (ETIIC) **A**
- 42 Montbrison MFR de Montbrison **A**
- ◆ 42 Précieux CFPPA de Montbrison site de Précieux - Campus Agronova **A**
- ◆ 42 Roanne ARES FORMATION - Alphaprimo **A**
- 42 Roanne Lycée Sainte-Anne - Sup'Arago **A**
- 42 Saint-Étienne Apprenti + **A**
- ◆ 42 Saint-Étienne ECEMA **A**
- 42 Saint-Étienne EKLYA School of Business - campus de Saint-Étienne **A**
- ◆ 42 Saint-Étienne Esc'al Formation **A**
- ◆ 42 Saint-Étienne Groupe Alternance Saint-Étienne **A**
- ◆ 42 Saint-Étienne IFC Loire **A**
- ◆ 42 Saint-Étienne Institut des métiers de Saint-Étienne **A**
- ◆ 42 Saint-Étienne Institut français des langues **A**
- ◆ 42 Saint-Étienne Kamelia Zerari **A**
- 42 Saint-Étienne Lycée Tézenas du Montcel **S ou A**
- 42 Saint-Germain-Lespinnasse MFR Saint-Germain-Lespinnasse **A**
- 42 Saint-Priest-en-Jarez G5 formation **A**
- ◆ 43 Brives-Charensac CFA Espace réussite **A**
- ◆ 43 Le Puy-en-Velay Le Puy Business School **A**
- 43 Le Puy-en-Velay Lycée polyvalent privé Saint-Jacques de Compostelle - site A.-M. Martel **S ou A**
- 43 Monistrol-sur-Loire Hiloza **A**
- ◆ 63 Aubière ECEMA **A**
- 63 Aubière École Auvergne Formation **S ou A**
- 63 Chamalières Groupe formation systèmes **A**
- ◆ 63 Clermont-Ferrand Alternance Auvergne **A**
- ◆ 63 Clermont-Ferrand CFI Formation **A**
- ◆ 63 Clermont-Ferrand Institut des métiers **A**
- 63 Clermont-Ferrand Lycée général et technologique Ambroise Brugière **S ou A**
- 63 Clermont-Ferrand Lycée général et technologique privé Saint-Alyre **S ou A**
- 63 Clermont-Ferrand Lycée général et technologique Sidoine Apollinaire **S ou A**
- ◆ 63 Clermont-Ferrand OSENGO by AFORMAC Clermont-Ferrand **A**
- 63 Clermont-Ferrand Wesford Clermont-Ferrand **S ou A**
- ◆ 63 Riom Alternance pro **A**
- 69 Bron Apprenti + **A**
- 69 Bron Lycée Jean-Paul Sartre **S**
- 69 Écully EKLYA - School of business - campus de Lyon **A**
- 69 Givors Lycée polyvalent Aragon-Picasso **S**
- 69 Limas Business school by CSND **A**
- ◆ 69 Lyon 1^{er} ACFAL Formation **A**
- 69 Lyon 1^{er} Formation Alternance Supérieure FA SUP' **A**
- 69 Lyon 1^{er} Lycée Saint-Louis - Saint-Bruno **A**
- 69 Lyon 2^e Lycée Juliette Récamier **S**
- 69 Lyon 3^e ADONIS IESCA Lyon **A**
- 69 Lyon 3^e Campus Sciences U Lyon **S ou A**
- 69 Lyon 3^e Cfep - Lyon **A**
- 69 Lyon 3^e École Pigier Lyon **A**
- 69 Lyon 3^e IMDTEC **A**
- 69 Lyon 5^e École lyonnaise d'esthétique appliquée (ELEA) **A**
- 69 Lyon 6^e Carrel Centre de formation **S ou A**
- 69 Lyon 6^e Cours Diderot **S ou A**
- 69 Lyon 7^e Centre d'études européen Rhône-Alpes - CEE Rhône Alpes (MSc INSEEC Lyon) **A**
- ◆ 69 Lyon 7^e ECEMA **A**
- 69 Lyon 7^e Ecoris Lyon - Ly Formation **S ou A**
- 69 Lyon 7^e ESAGE **A**
- 69 Lyon 7^e ESGCV - Lyon **A**
- 69 Lyon 8^e Camas Formation IAF **A**
- ◆ 69 Lyon 8^e École supérieure de la bio **A**
- 69 Lyon 8^e Executive Management School of Paris **A**
- 69 Lyon 8^e Institut des Langues et du Management Interculturel et Stratégique **A**
- 69 Lyon 9^e ESUP Lyon **S ou A**
- 69 Lyon 9^e Groupe formation systèmes - GFS Lyon **A**
- 69 Lyon 9^e IDRAC Business School **A**
- ◆ 69 Lyon 9^e IGENSIA Alternance **A**
- 69 Lyon 9^e Institut de formation aux affaires et à la gestion - IFAG **A**
- ◆ 69 Lyon 9^e Nepsod Evolution - Lyon **A**
- ◆ 69 Oullins-Pierre-Bénite Institut Leges **A**
- 69 Oullins-Pierre-Bénite Lycée des Chassagnes **S ou A**
- 69 Oullins-Pierre-Bénite SOLEMN **A**
- ◆ 69 Saint-Priest École des compétences **A**
- ◆ 69 Tarare CFA du Beaujolais ARFA **A**
- ◆ 69 Vaulx-en-Velin Excel Formation - L'école du commerce et du service **A**
- ◆ 69 Vénissieux CFA Ducretet Rhône-Alpes **A**
- ◆ 69 Vénissieux EBM2 **A**
- 69 Villefranche-sur-Saône Lycée polyvalent Claude Bernard **S ou A**
- 69 Villeurbanne AFIP formations **A**
- ◆ 69 Villeurbanne Centre de formation professionnelle CIFEP **A**
- ◆ 69 Villeurbanne Claire formations **A**
- ◆ 69 Villeurbanne Efasup **A**
- ◆ 69 Villeurbanne Groupe Alternance Lyon **A**



L'ÉCOLE
By CCI HAUTE-SAOIE
Digital Business



JOURNÉES PORTES OUVERTES

Samedi
13/12/2025
09h-14h

Samedi
31/01/2026
09h-14h

JOURNÉES D'IMMERSION

Vis ma vie d'étudiant :



Ton avenir s'écrit au présent, écrivons-le aujourd'hui !

Rejoindre L'École, c'est intégrer le réseau de la CCI Haute-Savoie. C'est bénéficier d'un accompagnement sur mesure et près de chez toi à une étape clé de ton avenir, en alternance et en initiale.

2 expertises – 2 campus

CAMPUS BUSINESS

DE BAC+2 À BAC+3

Commerce

Vente

Marketing

Gestion

Management

Immobilier

Négociation

RH

CAMPUS DIGITAL

DE BAC+3 À BAC+5

Développement

Design

Interactif

Informatique

IA

Cybersécurité

Web

Mobile

CAMPUS BUSINESS

L'École by CCI
6 rue André Fumex
ANNECY

CAMPUS DIGITAL

L'École by CCI
3 Esplanade Augustin Aussedat
ANNECY

www.lecole-cci.fr

● DES FORMATIONS - COMMERCE, MARKETING, VENTE

BAC + 2 > BTS MANAGEMENT COMMERCIAL OPÉRATIONNEL

- ✦ 69 Villeurbanne Ipsos Campus Lyon **S ou A**
- 69 Villeurbanne Lycée Pierre Brossolette **S ou A**
- ◆ 69 Villeurbanne Lyssup International **A**
- ◆ 69 Villeurbanne SPH Business School **A**
- 73 Aix-les-Bains Lycée polyvalent Marlioz **S ou A**
- ✦ 73 Albertville G5 formation **A**
- ✦ 73 Albertville IPAC - Win sport school - Albertville **A**
- ◆ 73 Chambéry Centre de formation professionnelle CIFEP **A**
- ✦ 73 Chambéry Ecoris Chambéry **S ou A**
- ✦ 73 Chambéry G5 formation **A**
- ✦ 73 Chambéry Lycée général et technologique privé Saint-Ambroise - Assomption Chambéry **S**
- ✦ 73 Chambéry Lycée professionnel privé le Margériaz **A**
- ◆ 73 Chambéry Palafis **A**
- ◆ 73 Le Bourget-du-Lac Groupe Alternance Chambéry - Alternance Savoie **A**
- 73 Le Bourget-du-Lac INSEEC **A**
- 73 Le Bourget-du-Lac IPAC - IPAC Bachelor Factory - MBway - IHECF - Win sport school Le Bourget du Lac **A**
- 73 Méry Yace School **A**
- ◆ 74 Abondance Lycée général privé Sainte-Croix des Neiges **A**
- ✦ 74 Annecy École supérieure de commerce d'Annecy **S ou A**
- ✦ 74 Annecy Ecoris Annecy **S ou A**
- 74 Annecy IPAC - Ipac Bachelor Factory - MBway - Win Sport School **S ou A**
- ✦ 74 Annecy Ipsos Campus - site Annecy **S ou A**
- ✦ 74 Annecy L'École by CCI - Campus Digital **A**
- 74 Annecy Lycée général et technologique Baudelaire **S**
- ✦ 74 Annecy Lycée polyvalent privé les Bressis **S ou A**
- ✦ 74 Annemasse G5 formation **A**
- 74 Bonneville Lycée polyvalent Guillaume Fichet **S ou A**
- ✦ 74 Gaillard Ecoris Annemasse **S ou A**
- ✦ 74 Sallanches Sup Arve - campus ECS - site de Sallanches **A**
- ✦ 74 Scionzier Sup Arve - CFP les Cordeliers - site de Scionzier **A**
- ✦ 74 Thonon-les-Bains École supérieure du Léman **A**
- ✦ 74 Ville-la-Grand IPAC **A**
- ✦ 74 Vulbens MFR de Vulbens **A**

> BTS Négociation et digitalisation de la relation client

Forme à la prospection, au développement et à la fidélisation d'une clientèle. Le diplômé conçoit et propose des solutions commerciales durables visant à accroître le chiffre d'affaires, maîtrise la communication et la négociation et utilise les outils numériques pour gérer la relation client. Les emplois se situent dans des entreprises ou organisations ayant une activité commerciale.

- ◆ 01 Ambérieu-en-Bugey CFA CECOF **A**
- ◆ 01 Bourg-en-Bresse Groupe Alternance Bourg-en-Bresse **A**
- 01 Bourg-en-Bresse Lycée polyvalent Joseph-Marie Carriat **A**
- ✦ 01 Bourg-en-Bresse Lycée professionnel Saint-Joseph **A**
- ✦ 01 Bourg-en-Bresse MP Formation - ESMP **A**
- ✦ 01 Cessy Lycée polyvalent Jeanne d'Arc **A**
- ◆ 01 Ferney-Voltaire Voltaire Business School **A**
- 01 Oyonnax Lycée polyvalent Paul Painlevé **A**
- ✦ 01 Saint-Genis-Pouilly WES'SUP - GEX'SUP **A**
- ◆ 03 Avermes Institut de formation interprofessionnel de l'Allier - IFI 03 **A**
- 03 Cusset Lycée général et technologique Albert Londres **S ou A**
- ◆ 03 Montluçon Alternance Auvergne - Site de Montluçon **A**
- 03 Montluçon Lycée polyvalent Paul Constans **A**
- ◆ 03 Vichy Institut des Métiers du Commerce et des Services (IMCS) **A**
- ✦ 07 Annonay Campus Saint-Denis - pôle enseignement supérieur **S ou A**
- ◆ 07 Aubenas INFREP - Aubenas **A**
- 07 Aubenas Lycée polyvalent Marcel Gimond **S**
- ✦ 07 Bourg-Saint-Andéol Lycée général et technologique privé Marie Rivier **A**
- ✦ 15 Aurillac Aurillac Formation Com **A**
- 15 Aurillac Lycée polyvalent Monnet-Mermoz **A**
- ◆ 26 Montélimar Institut national de formation et de recherche sur l'éducation permanente - site de Montélimar **A**
- ◆ 26 Valence Alors formation **A**
- ✦ 26 Valence Centre de formation professionnelle - Campus Montplaisir **A**
- ◆ 26 Valence CFA CCID **A**
- ◆ 26 Valence ECEMA **A**
- ✦ 26 Valence École Eduka - Terrade Valence **A**
- ◆ 26 Valence Groupe Alternance Valence **A**
- ◆ 26 Valence IFC Valence **A**
- 26 Valence Lycée polyvalent Algoud-Laffemas **S**
- ✦ 38 Allevard Lycée professionnel privé le Breda **A**
- ◆ 38 Bourgoin-Jallieu Institut supérieur du commerce et de la logistique **A**

Statuts des établissements

- public
- privé sous contrat
- privé hors contrat
- privé reconnu
- ◆ CFA (Centre de formation des apprentis)

Modalités de formation

- S** Statut de l'élève «Scolaire» (formation à temps plein)
- A** Statut de l'élève «Apprenti» (formation en apprentissage)
- Alt** Alternance sous statut scolaire
- EAD** Enseignement à distance

- **38 Bourgoin-Jallieu** Lycée général et technologique l'Oiselet **S ou A**
- **38 Coublevy** Lycée professionnel privé les Gorges **A**
- **38 Échirolles** Lycée général et technologique Marie Curie **S ou A**
- ◆ **38 Fontaine** Groupe Alternance Grenoble **A**
- ◆ **38 Grenoble** Campus de l'alternance - Institut supérieur du tertiaire **A**
- **38 Grenoble** Campus Educative Grenoble (EFAB, Maestris BTS, ESGI, PPA, Efet Studio Créa, ISFJ) **A**
- **38 Grenoble** Ecoris Grenoble **A**
- **38 Grenoble** Lycée polyvalent Louise Michel **A**
- **38 La Tronche** Lycée polyvalent privé Philippine Duchesne - site de La Tronche **S ou A**
- ◆ **38 Saint-Martin-d'Hères** Centre de formation professionnelle - Institution Charmilles **A**
- **38 Saint-Martin-d'Hères** École Pigier Grenoble **A**
- **38 Saint-Martin-d'Hères** G5 formation **A**
- ◆ **38 Veurey-Voroize** CFA en transport et logistique - AFTRAL site de Grenoble **A**
- **38 Vienne** Lycée polyvalent privé Robin - Institution Robin **S ou A**
- **38 Villemoirieu** Lycée Sœur Emmanuelle **A**
- **38 Voiron** Lycée professionnel agricole La Martellière **A**
- **38 Voiron** SUP'Formation **A**
- **42 Andrézieux-Bouthéon** Hiloza **A**
- **42 Chazelles-sur-Lyon** Lycée professionnel des Monts du Lyonnais **A**
- **42 La Grand-Croix** Espace des techniques informatiques industrielles et commerciales (ETIIC) **A**
- ◆ **42 Précieux** CFPPA de Montbrison site de Précieux - Campus Agronova **A**
- ◆ **42 Roanne** ARES FORMATION - Alphaprimo **A**
- **42 Roanne** Lycée Albert Thomas **S**
- **42 Roanne** Lycée Sainte-Anne - Sup'Arango **A**
- **42 Saint-Étienne** Apprenti + **A**
- ◆ **42 Saint-Étienne** CFAI - Pôle Formation Loire-Drôme-Ardèche - Saint-Étienne **A**
- **42 Saint-Étienne** EKLYA School of Business - campus de Saint-Étienne **A**
- ◆ **42 Saint-Étienne** Esc'al Formation **A**
- ◆ **42 Saint-Étienne** Groupe Alternance Saint-Étienne **A**
- ◆ **42 Saint-Étienne** IFC Loire **A**
- ◆ **42 Saint-Étienne** Institut des métiers de Saint-Étienne **A**
- ◆ **42 Saint-Étienne** Institut français des langues **A**
- ◆ **42 Saint-Étienne** Kamelia Zerari **A**
- **42 Saint-Étienne** Lycée Honoré d'Urfé **S**
- **42 Saint-Étienne** Lycée Tézenas du Montcel **S ou A**

imsé

La force de l'alternance

APPRENTISSAGE

Un parcours gagnant !

COMMERCE ET VENTE

BTS NDRC

Négociation et Digitalisation de la Relation Client

BTS MCO

Management Commercial Opérationnel



Institut
des Métiers
de Saint-Étienne



Clique ici pour découvrir
nos formations post-bac

Les atouts de l'alternance :

- Une expérience professionnelle
- Une formation diplômante
- Un salaire

..... **PHARMACIE**

DEUST Préparateur
Technicien en Pharmacie

Formation Universitaire en partenariat
avec l'ISPB, Faculté de Pharmacie Lyon 1.

parcoursup
Entrez dans l'enseignement supérieur

PORTES OUVERTES ↓ samedi 7 mars 2026 mercredi 18 mars 2026

Inscris-toi sur www.im-saintetienne.fr

1, rue Auguste Colonna 42100 Saint-Étienne • 04 77 59 31 80 • www.im-saintetienne.fr



● DES FORMATIONS - COMMERCE, MARKETING, VENTE

BAC + 2 > BTS NÉGOCIATION ET DIGITALISATION DE LA RELATION CLIENT

- 42 Saint-Germain-Lespinnasse MFR Saint-Germain-Lespinnasse **A**
- 42 Saint-Priest-en-Jarez G5 formation **A**
- ◆ 43 Brives-Charensac CFA Espace réussite **A**
- ◆ 43 Le Puy-en-Velay Le Puy Business School **A**
- 43 Le Puy-en-Velay Lycée général et technologique Simone Weil **S ou A**
- 43 Monistrol-sur-Loire Hiloza **A**
- 63 Aubière École Auvergne Formation **S ou A**
- 63 Chamalières Groupe formation systèmes **A**
- ◆ 63 Clermont-Ferrand Alternance Auvergne **A**
- 63 Clermont-Ferrand CCI Formation Puy-de-Dôme **A**
- ◆ 63 Clermont-Ferrand CFI Formation **A**
- ◆ 63 Clermont-Ferrand Institut des métiers **A**
- 63 Clermont-Ferrand Lycée général et technologique privé La Salle Godefroy de Bouillon **S**
- 63 Clermont-Ferrand Lycée général et technologique Sidoine Apollinaire **A**
- 63 Clermont-Ferrand Lycée professionnel Godefroy de Bouillon **A**
- 63 Clermont-Ferrand Wesford Clermont-Ferrand **S ou A**
- 63 Issoire Lycée général et technologique Murat **S ou A**
- ◆ 63 Riom Alternance pro **A**
- 63 Thiers Lycée général et technologique Montdory **S ou A**
- 69 Bron Apprenti + **A**
- 69 Décines-Charpieu Sup'Etixs **A**
- 69 Écully EKLYA - School of business - campus de Lyon **A**
- 69 Limas Business school by CSND **A**
- ◆ 69 Lyon 1^{er} ACFAL Formation **A**
- 69 Lyon 1^{er} Campus Sup Alta - Campus Sacré-Cœur des Chartreux **S**
- 69 Lyon 2^e Euridis Business School **A**
- 69 Lyon 3^e Acep-Groupe **A**
- 69 Lyon 3^e ADONIS IESCA Lyon **S ou A**
- 69 Lyon 3^e Campus Sciences U Lyon **S ou A**
- 69 Lyon 3^e École Pigier Lyon **A**
- 69 Lyon 3^e Lycée Lacassagne **S**
- 69 Lyon 5^e École lyonnaise d'esthétique appliquée **A**
- 69 Lyon 6^e Carrel Centre de formation **A**
- 69 Lyon 6^e Cours Diderot **S ou A**
- 69 Lyon 6^e Lycée technologique privé Carrel **S**
- 69 Lyon 7^e Centre d'études européen Rhône-Alpes - CEE Rhône Alpes (MSc INSEEC Lyon) **A**
- 69 Lyon 7^e Ecoris Lyon - Ly Formation **S ou A**
- 69 Lyon 7^e ESGCV - Lyon **A**
- 69 Lyon 7^e ISITECH Partner Formation - Partner Sup' **A**
- 69 Lyon 8^e Executive Management School of Paris **A**
- 69 Lyon 8^e Institut des Langues et du Management Interculturel et Stratégique **A**
- 69 Lyon 8^e Lycée Colbert **S**
- 69 Lyon 8^e Lycée ORT **A**
- 69 Lyon 9^e ESUP Lyon **S ou A**
- 69 Lyon 9^e Groupe formation systèmes - GFS Lyon **A**
- 69 Lyon 9^e IDRAC Business School **A**
- ◆ 69 Lyon 9^e IGENSIA Alternance **A**
- 69 Lyon 9^e Lycée La Martinière Duchère **S**
- 69 Oullins-Pierre-Bénite Lycée des Chassagnes **A**
- 69 Oullins-Pierre-Bénite Lycée Parc Chabrières **S**
- 69 Oullins-Pierre-Bénite SOLEMN **A**
- ◆ 69 Saint-Priest École des compétences **A**
- ◆ 69 Salaise-sur-Sanne École des compétences **A**
- ◆ 69 Vaulx-en-Velin Excel Formation - L'école du commerce et du service **A**
- ◆ 69 Vénissieux EBM2 **A**
- 69 Vénissieux Lycée polyvalent Jacques Brel **S**
- 69 Villeurbanne AFIP formations **A**
- ◆ 69 Villeurbanne Centre de formation professionnelle CIFEP **A**
- ◆ 69 Villeurbanne Claire formations **A**
- ◆ 69 Villeurbanne Efasup **A**
- ◆ 69 Villeurbanne Groupe Alternance Lyon **A**
- ◆ 69 Villeurbanne NEXTGEN School Of Management **A**
- ◆ 69 Villeurbanne Pro-fyl **A**
- ◆ 69 Villeurbanne SPH Business School **A**
- 73 Albertville G5 formation **A**
- 73 Albertville IPAC - Win sport school - Albertville **A**
- 73 Albertville Lycée polyvalent privé Jeanne d'Arc **S ou A**
- ◆ 73 Chambéry Centre de formation professionnelle CIFEP **A**
- 73 Chambéry Ecoris Chambéry **S ou A**
- 73 Chambéry G5 formation **A**
- 73 Chambéry Lycée général et technologique privé Saint-Ambroise - Assomption Chambéry **A**
- 73 Chambéry Lycée polyvalent Monge **S**
- ◆ 73 La Motte-Servolex CFA en transport et logistique - AFTRAL site de Chambéry **A**
- ◆ 73 Le Bourget-du-Lac Groupe Alternance Chambéry - Alternance Savoie **A**
- 73 Le Bourget-du-Lac IPAC - IPAC Bachelor Factory - MBway - IHECF - Win sport school Le Bourget du Lac **A**
- 73 Viviers-du-Lac Yace School **A**
- 74 Annecy École supérieure de commerce d'Annecy **S ou A**
- 74 Annecy Ecoris Annecy **S ou A**

- **74 Annecy** IPAC - Ipac Bachelor Factory - MBway - Win Sport School **S ou A**
- ✦ **74 Annecy** L'École by CCI - Campus Digital **A**
- **74 Annecy** Lycée général et technologique Baudelaire **S ou A**
- ✦ **74 Annemasse** G5 formation **A**
- ✦ **74 Gaillard** Ecoris Annemasse **S ou A**
- **74 Rumilly** Lycée polyvalent privé Demotz de la Salle **A**
- **74 Sallanches** Sup Arve - Campus ECS - site de Sallanches **S ou A**
- ✦ **74 Thonon-les-Bains** École supérieure du Léman **A**
- **74 Thonon-les-Bains** Lycée général et technologique de la Versoie **S ou A**
- ✦ **74 Ville-la-Grand** IPAC **A**

BTSA

Brevet de technicien supérieur agricole

> BTSA Technico-commercial

Option Alimentation et boissons

Forme à la vente, au conseil et à l'achat. Cette option donne une solide connaissance des produits alimentaires (hors vins et spiritueux) et de leurs filières. Le diplômé élabore une stratégie commerciale, gère un espace de vente, encadre une équipe et développe le chiffre d'affaires. Les emplois se situent dans des entreprises de production agroalimentaire ou dans des structures commercialisant des produits d'alimentation et des boissons.

- ◆ **15 Saint-Flour** CFPPA de Saint-Flour **A**
- **15 Saint-Flour** Lycée professionnel agricole Louis Mallet **S**
- **26 Bourg-lès-Valence** LEGTA Le Valentin **A**
- **38 Voiron** Lycée professionnel agricole La Martellière **A**
- ◆ **42 Précieux** CFPPA de Montbrison site de Précieux - Campus Agronova **A**
- ◆ **63 Lempdes** CFPPA de Marmilhat **A**
- **74 Poisy** ISETA site de Poisy **A**
- **74 Thonon-les-Bains** Lycée professionnel privé les 3 Vallées **A**

Option Biens et services pour l'agriculture

Forme à la vente, au conseil et aux achats liés aux filières agricoles. Le diplômé acquiert une bonne connaissance des productions végétales et animales, des équipements agricoles, ainsi que des solutions techniques. Il développe des compétences en stratégie commerciale, négociation, gestion de la relation client, encadrement d'équipe et logistique. Les emplois se situent en coopérative, dans un entrepôt, chez un fabricant de matériel d'élevage, d'engrais ou de semence.

- ◆ **42 Précieux** CFPPA de Montbrison site de Précieux - Campus Agronova **A**
- ◆ **63 Lempdes** CFPPA de Marmilhat **A**

Option Produits de la filière forêt-bois

Forme à la vente, l'achat et au conseil liés aux produits forestiers. Le diplômé acquiert une solide connaissance de la filière bois, des réglementations, des techniques de cubage et de transformation. Il développe des compétences en stratégie commerciale, négociation, gestion de la relation client, animation d'un point de vente, management d'équipe et logistique. Les emplois se situent chez les exploitants forestiers ou dans les entreprises spécialisées de la filière.

- **03 Le Mayet-de-Montagne** Lycée d'enseignement agricole et forestier privé Claude Mercier **A**
- **26 Montélimar** Sylva Campus **S ou A**
- ◆ **42 Précieux** CFPPA de Montbrison site de Précieux - Campus Agronova **A**

Option Univers jardins et animaux de compagnie

Forme à la vente et au conseil dans les domaines du jardinage et de l'animalerie. Le diplômé acquiert une connaissance approfondie des produits végétaux, équipements de jardin, animaux de compagnie et accessoires, ainsi que de la réglementation du secteur. Il développe des compétences en stratégie commerciale, négociation, gestion de points de vente, encadrement d'équipe et logistique. Les emplois se situent en jardinerie, en animalerie ou en magasin spécialisé.

- ◆ **01 Misérieux** CFPPA de Cibeins **A**
- **01 Misérieux** Lycée d'enseignement général, technologique et professionnel agricole de Cibeins **S**
- **38 Eyzin-Pinet** MFR de Chaumont **A**
- ◆ **42 Précieux** CFPPA de Montbrison site de Précieux - Campus Agronova **A**
- ◆ **63 Lempdes** CFPPA de Marmilhat **A**
- **63 Pontaumur** LPA des Combrailles - Site de Pontaumur **S**
- ◆ **63 Saint-Gervais-d'Auvergne** EPLEFPA - Lycée des Combrailles **A**
- **69 Dardilly** Lycée horticole de Lyon-Dardilly - Paysage et environnement **S**
- **74 Poisy** ISETA site de Poisy **A**

Option Vins, bières, et spiritueux

Forme à la vente et au conseil autour des boissons alcoolisées. Le diplômé acquiert une solide connaissance des filières de production (vins, bières, spiritueux) et des techniques d'élaboration. Il développe des compétences en stratégie commerciale, négociation, animation d'espaces de vente, gestion d'équipe et logistique. Les emplois se situent chez les producteurs, dans les coopératives, les magasins spécialisés ou les grandes surfaces.

- **07 Tournon-sur-Rhône** Centre de formation Vivarais Formation **A**
- ◆ **42 Précieux** CFPPA de Montbrison site de Précieux - Campus Agronova **A**
- **69 Belleville-en-Beaujolais** Lycée agro-viticole Bel Air **A**

● DES FORMATIONS - COMMERCE, MARKETING, VENTE

BAC + 2

TP

Titre professionnel

> TP Assistant commercial

- ✦ 26 Beaumont-lès-Valence YYYYOURS Formations A et EAD
- ✦ 38 Saint-Martin-d'Hères G5 formation A
- ✦ 42 Saint-Chamond Léo Lagrange Formation A
- ✦ 42 Saint-Priest-en-Jarez G5 formation A
- ◆ 63 Aubière ABC conseil et formation A
- ✦ 63 Chamalières Groupe formation systèmes A
- ◆ 63 Clermont-Ferrand ADREC Formations et transformation A
- ◆ 69 Lyon 3^e Absup A
- 69 Lyon 7^e Lycée professionnel Louise Labé A
- ✦ 69 Lyon 9^e Groupe formation systèmes - GFS Lyon A
- ◆ 69 Villeurbanne ADREC Formations et transformation A
- ✦ 74 Annemasse G5 formation A

> TP Assistant import-export

- ✦ 26 Beaumont-lès-Valence YYYYOURS Formations A et EAD
- ◆ 63 Clermont-Ferrand ADREC Formations et transformation A
- ◆ 69 Lyon 3^e Absup A
- ✦ 69 Lyon 3^e ADONIS IESCA Lyon A
- ◆ 69 Villeurbanne ADREC Formations et transformation A

> TP Manager d'équipe relation client à distance

- ✦ 69 Lyon 3^e ADONIS IESCA Lyon A

> TP Manager d'unité marchande

- ✦ 26 Beaumont-lès-Valence YYYYOURS Formations A et EAD
- ✦ 38 Villefontaine AJT Formation et Conseil A
- ✦ 69 Lyon 3^e Cfep - Lyon A
- ◆ 69 Villeurbanne ADREC Formations et transformation A

> TP Négociateur technico-commercial

- ✦ 38 Villefontaine AJT Formation et Conseil A
- ✦ 42 Saint-Étienne Institut Supérieur de Formation et de Préparation - ISFP Saint-Étienne A
- ◆ 43 Brives-Charensac CFA Espace réussite A
- ◆ 63 Clermont-Ferrand ADREC Formations et transformation A
- ◆ 69 Lyon 3^e Absup A
- ✦ 69 Lyon 3^e ADONIS IESCA Lyon A
- ✦ 69 Lyon 3^e HEM Santé A
- 69 Lyon 7^e Lycée professionnel Louise Labé A

Formation d'école spécialisée

Formation propre à une école sanctionnée par un diplôme ou certificat certifié ou non par l'État (RNCP).

> Assistant commercial

- ◆ 26 Valence ECEMA A
- ◆ 42 Saint-Étienne ECEMA A
- ◆ 69 Lyon 7^e ECEMA A

> Gestionnaire d'unité commerciale

- 01 Bourg-en-Bresse École de gestion et de commerce Centre Est - Campus de Bourg-en-Bresse A

> Marketing digital

- ✦ 38 Saint-Martin-d'Hères My digital school Grenoble S
- ✦ 69 Lyon 3^e My digital school Lyon S
- ✦ 74 Annecy My digital school Annecy S

> Responsable d'un point de vente en commerce de détail

- ✦ 69 Lyon 3^e École Pigier Lyon A

BAC + 3

BUT

Bachelor universitaire de technologie

> BUT Gestion administrative et commerciale des organisations

Parcours Management commercial et marketing omnicanal

Délivre une formation pluridisciplinaire en gestion et management des entreprises. Ce parcours axe la formation sur la gestion de projets, la conception et le déploiement d'une démarche marketing (digitale et omnicanale) ainsi que le développement d'affaires. Les emplois se situent dans les PME/PMI, les collectivités territoriales, les administrations et les associations.

■ **69 Lyon 7^e** IUT Jean Moulin - Campus des quais - Lyon 3 S

■ **73 Le Bourget-du-Lac** IUT de Chambéry S

> BUT Techniques de commercialisation

Parcours Business développement et management de la relation client

Développe des compétences de commerciaux polyvalents capables d'intervenir dans toutes les étapes de la commercialisation d'un produit ou d'un service : de l'étude de marché à la vente, en passant par la stratégie marketing, la communication commerciale, la négociation et la relation client. Ce parcours prépare au développement de l'activité commerciale tout en veillant à la satisfaction client. Les emplois se situent dans des entreprises du commerce, de la vente ou du marketing.

■ **03 Montluçon** IUT Clermont Auvergne - site de Montluçon S

■ **03 Moulins** IUT Clermont Auvergne - site de Moulins S

■ **26 Valence** IUT de Valence S

■ **38 Grenoble** IUT 2 de Grenoble S

■ **42 Roanne** IUT de Roanne S

■ **42 Saint-Étienne** IUT de Saint-Étienne S

■ **69 Villeurbanne** IUT Lyon 1 (site de Villeurbanne Gratte-ciel) S

■ **74 Annecy** École polytechnique universitaire de Savoie - site d'Annecy A

■ **74 Annecy** IUT d'Annecy S

Parcours Business international : achat et vente

Développe des compétences de commerciaux polyvalents capables d'intervenir dans toutes les étapes de la commercialisation d'un produit ou d'un service : de l'étude de marché à la vente, en passant par la stratégie marketing, la communication commerciale, la négociation et la relation client. Ce parcours prépare aux activités de marketing et de commerce à l'international. Les emplois se situent dans des entreprises du commerce, de la vente ou du marketing dans un contexte international.

■ **03 Moulins** IUT Clermont Auvergne - site de Moulins S

■ **26 Valence** IUT de Valence S

■ **38 Grenoble** IUT 2 de Grenoble S

■ **42 Roanne** IUT de Roanne S

■ **42 Saint-Étienne** IUT de Saint-Étienne S

■ **69 Villeurbanne** IUT Lyon 1 (site de Villeurbanne Gratte-ciel) S

Parcours Marketing digital, e-business et entrepreneuriat

Développe des compétences de commerciaux polyvalents capables d'intervenir dans toutes les étapes de la commercialisation d'un produit ou d'un service : de l'étude de marché à la vente, en passant par la stratégie marketing, la communication commerciale, la négociation et la relation client. Ce parcours prépare aux métiers du marketing digital et du commerce en ligne. Les emplois se situent dans des entreprises de marketing digital et e-business dans des secteurs d'activité variés.

■ **03 Moulins** IUT Clermont Auvergne - site de Moulins S

■ **26 Valence** IUT de Valence S

■ **38 Grenoble** IUT 2 de Grenoble S

■ **42 Roanne** IUT de Roanne S

■ **42 Saint-Étienne** IUT de Saint-Étienne S

■ **69 Villeurbanne** IUT Lyon 1 (site de Villeurbanne Gratte-ciel) S

■ **74 Annecy** IUT d'Annecy S

Parcours Marketing et management du point de vente

Développe des compétences de commerciaux polyvalents capables d'intervenir dans toutes les étapes de la commercialisation d'un produit ou d'un service : de l'étude de marché à la vente, en passant par la stratégie marketing, la communication commerciale, la négociation et la relation client. Ce parcours prépare à la gestion d'un espace de vente. Les emplois se situent dans les métiers de la distribution, dans tout type de point de vente.

■ **03 Montluçon** IUT Clermont Auvergne - site de Montluçon S

■ **26 Valence** IUT de Valence S

■ **42 Saint-Étienne** IUT de Saint-Étienne S

● DES FORMATIONS - COMMERCE, MARKETING, VENTE

BAC + 3 > BUT TECHNIQUES DE COMMERCIALISATION

Parcours Stratégie de marque et événementiel

Développe des compétences de commerciaux polyvalents capables d'intervenir dans toutes les étapes de la commercialisation d'un produit ou d'un service : de l'étude de marché à la vente, en passant par la stratégie marketing, la communication, la négociation et la relation client. Ce parcours prépare au management de la marque et de l'événementiel en développant des stratégies de communication et de promotion. Les emplois se situent dans des entreprises du commerce, de la vente ou du marketing.

■ **03 Montluçon** IUT Clermont Auvergne - site de Montluçon **S**

■ **69 Villeurbanne** IUT Lyon 1 (site de Villeurbanne Gratte-ciel) **S**

■ **74 Annecy** IUT d'Annecy **S**

Diplôme d'école de commerce et de gestion visé par l'État

> Bachelor Responsable développement commercial et marketing

● **38 Meylan** Éklor-ed - Campus de Grenoble **S**

> Bachelor en sciences du management Diplôme de management international

● **69 Lyon 7^e** ESSCA école de management **S**

> Bachelor en sciences du management Diplôme d'études supérieures de gestion et commerce international

● **69 Lyon 8^e** Burgundy School of Business **S**

> Bachelor en sciences du management Diplôme d'études supérieures en commerce et management opérationnel

● **69 Lyon 2^e** ESDES Business School **S**

● **74 Annecy** Institut catholique de Lyon - Campus Alpes Europe **S**

> Bachelor en sciences du management Diplôme en digital marketing et e-commerce management

● **63 Clermont-Ferrand** Clermont School of Business **S**

> Bachelor en sciences du management Diplôme en management international

● **63 Clermont-Ferrand** Clermont School of Business **S**

> Bachelor en sciences du management Diplôme supérieur en développement digital et commercial

● **38 Grenoble** Grenoble École de Management **S**

● **69 Lyon 5^e** Lycée Notre-Dame des Minimes **S**

> Bachelor marketing and business Diplôme de responsable du marketing et du développement commercial

● **38 Saint-Martin-d'Hères** IDRAC Business School **S ou A**

◆ **69 Lyon 9^e** Compétences Commerce et International **A**

● **69 Lyon 9^e** IDRAC Business School **S ou A**

> Diplôme Supérieur en marketing, commerce et gestion

● **01 Bourg-en-Bresse** École de gestion et de commerce Centre Est - Campus de Bourg-en-Bresse **S**

● **26 Valence** École de gestion et de commerce de Valence **S ou A**

● **38 Villefontaine** École de gestion et de commerce Nord-Isère **S ou A**

DN MADE

Diplôme national des métiers d'art et du design

> DN MADE Événement

Permet de créer des dispositifs événementiels (stands, corners, scénographies, boutiques éphémères, expositions...), d'élaborer des supports de communication graphiques et multimédias (identité visuelle, signalétique, publicité sur lieu de vente...), de concevoir des espaces de communication éphémères dans des contextes culturels, commerciaux ou institutionnels. Les emplois se situent comme scénographe ou designer dans une entreprise spécialisée ou une association dans le domaine de l'événementiel.

● **63 Clermont-Ferrand** Lycée général et technologique privé La Salle Godefroy de Bouillon **S**

Spécialisations :

- Design d'événements commerciaux
- Scénographie événementielle

■ **69 Lyon 1^{er}** École supérieure d'arts appliqués - La Martinière Diderot **S**

Spécialisation :

- Design expérientiel

Formation d'école spécialisée

Formation propre à une école sanctionnée par un diplôme ou certificat certifié ou non par l'État (RNCP).

> Bachelor Business and Management

✦ 69 Lyon 2^e Institut supérieur de gestion **S**

> Bachelor Design produit

✦ 69 Lyon 7^e Condé Lyon **S**

> Chargé de communication et du marketing

● 73 Le Bourget-du-Lac IPAC - IPAC Bachelor Factory - MBway - IHECF - Win sport school
Le Bourget du Lac **A**

> Chargé de gestion commerciale

● 69 Lyon 2^e Peyrefitte esthétique **A**

> Chargé de marketing et communication

● 15 Aurillac Lycée polyvalent privé de la communication Saint-Géraud **A**

> Chargé du développement commercial

✦ 69 Lyon 3^e École Pigier Lyon **A**

> Chef de projet web et stratégie digitale

● 38 Villefontaine École de gestion et de commerce Nord-Isère **A**

> Chef de projets marketing et communication

✦ 69 Lyon 7^e Sup de Pub **S**

> Entrepreneur de la TPE

✦ 26 Bourg-de-Péage Accompagnement et formation pour le développement des entreprises - AFDE **A**

> Manager dans l'univers de la beauté

✦ 69 Lyon 6^e École Terrade Lyon **A**

> Responsable d'activité commerciale et marketing

◆ 63 Clermont-Ferrand ECM **A**

✦ 69 Lyon 3^e Cfp - Lyon **A**

> Responsable d'activités commerciales

● 69 Lyon 7^e INSEEC Grande École **S**

● 73 Le Bourget-du-Lac INSEEC **S**

> Responsable de développement commercial (réseau Négoventis)

● 42 Saint-Étienne EKLYA School of Business - Campus de Saint-Étienne **S**

● 69 Écully EKLYA - School of business - Campus de Lyon **S**

> Responsable de projet marketing communication (INSEEC)

● 69 Lyon 7^e INSEEC Grande École **S**

● 73 Le Bourget-du-Lac INSEEC **S**

> Responsable de projet marketing communication (Sciences-U Lille)

✦ 38 Grenoble Campus Eductive Grenoble (EFAB, Maestris BTS, ESGI, PPA, Efet Studio Créa, ISFJ) **S**

> Responsable des achats

● 73 Le Bourget-du-Lac IPAC - IPAC Bachelor Factory - MBway - IHECF - Win sport school
Le Bourget du Lac **A**

> Responsable du développement commercial

● 69 Lyon 9^e IDRAC Business School **A**

> Responsable du développement des affaires

✦ 69 Lyon 7^e ISITECH Partner Formation - Partner Sup' **A**

> Responsable en développement commercial et marketing

✦ 01 Bourg-en-Bresse MP Formation - ESMP **A**

✦ 38 Grenoble Ecoris Grenoble **S**

✦ 63 Chamalières Groupe formation systèmes **A**

> Responsable marketing et commercial spécialisé en acquisition numérique

◆ 69 Villeurbanne Rocket school - Lyon **A**

> Responsable retail dans le luxe

● 69 Lyon 3^e Campus Sciences U Lyon **A**

● DES FORMATIONS - COMMERCE, MARKETING, VENTE

BAC + 4

Diplôme d'école de commerce et de gestion visé par l'État

> **Bachelor en sciences du management** **Diplôme d'études supérieures en management international**

- 38 Grenoble Grenoble École de Management S
- 69 Lyon 7^e emlyon business school S

> **Diplôme de Manager international**

- 69 Lyon 7^e INSEEC Grande École S

BAC + 5

Diplôme d'école de commerce et de gestion visé par l'État

> **Diplôme du Programme grande école**

- 69 Lyon 7^e École supérieure du commerce extérieur S
- 69 Lyon 7^e ESSCA école de management S

> **Diplôme du Programme grande école d'études supérieures en marketing, gestion commerciale et management international**

- 69 Lyon 9^e IDRAC Business School S ou A

> **Diplôme du Programme grande école en management et gestion des entreprises**

- 69 Lyon 2^e ESDES Business School S

Formation d'école spécialisée

Formation propre à une école sanctionnée par un diplôme ou certificat certifié ou non par l'État (RNCP).

> **Manager des organisations à l'international**

- ✳ 69 Lyon 9^e Centre d'études franco-américain de management S





Ecole Supérieure
de Commerce et de Design

JOURNÉES PORTES OUVERTES

13 DÉCEMBRE 2025

24 JANVIER 2026

28 FÉVRIER 2026

21 MARS 2026

Diplômes 100%
reconnus par l'État

Formations en
Alternance ou
en Initiale

Retrouvez-nous sur
parcoursup
Entrez dans l'enseignement supérieur

Formations du Bac+2 au Bac+5

Communication

Marketing

Digital

Management

Commerce

Architecte d'Intérieur

Relation Client

Design graphique

Management du sport

Plus d'infos

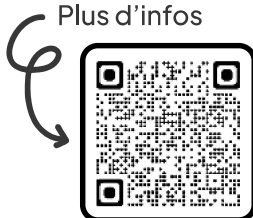

**CAMPUS EAF
LA PARDIEU**

2 allée du Groupe Nicolas Bourbaki
63170 Aubière

04 73 28 58 50

www.auvergneinformation.fr



● DES FORMATIONS



COMMUNICATION, INFORMATION, AUDIOVISUEL

Curieux et doté d'un esprit d'analyse et de synthèse ? Attaché au partage de connaissances ? Les formations dans cette spécialité touchent à l'ensemble du traitement de l'information et à la communication, que ce soit sous forme de contenus éditoriaux, audiovisuels ou artistiques.

► QUELS DÉBOUCHÉS PROFESSIONNELS EN AUVERGNE-RHÔNE-ALPES ?

Les métiers de la communication et de l'information

Journalistes, créateurs de supports de communication visuelle (graphistes, illustrateurs, animateurs 3D, webdesigners...), community manager... Ces métiers ont fortement évolué avec le numérique, l'essor des réseaux sociaux et l'importance croissante de la donnée (data). Aujourd'hui, les profils capables de combiner créativité et compétences digitales (communication web, marketing digital, création de contenus immersifs) sont particulièrement recherchés.

Les métiers des arts du spectacle

Les producteurs de spectacles, les techniciens du son, de l'image ou de la vidéo et les dessinateurs font partie des métiers des arts du spectacle, qui incluent également des professionnels spécialisés dans la communication et les médias. Ces métiers se distinguent par la prédominance des travailleurs indépendants, dont une grande partie est composée d'intermittents du spectacle.

► FOCUS MÉTIERS D'AVENIR ET COMPÉTENCES RECHERCHÉES

Avec le développement des médias numériques, du streaming, de la réalité augmentée et des formats immersifs, de nouveaux métiers émergent : concepteurs d'expériences digitales, créateurs de contenus interactifs, data analyst média ou spécialistes en stratégie d'influence.

Dans la communication comme dans les arts du spectacle, la créativité s'allie désormais à la maîtrise des outils numériques, au storytelling et à l'analyse des audiences. Ces compétences sont essentielles pour répondre à l'évolution rapide des pratiques et des attentes du public.

Pour en savoir plus

🔗 oreka.auvergnerhonealpes-orientation.fr

► CHIFFRES CLÉS ET TENDANCES



Ces métiers sont **davantage concentrés dans les grandes agglomérations** telles que Lyon ou Grenoble



Plus des trois quarts des professionnels sont diplômés de l'enseignement supérieur



Top 3 des métiers qui recrutent en Auvergne-Rhône-Alpes

1. Artiste (musique, danse, spectacles) et professionnelle / professionnel des spectacles
2. Graphiste, dessinatrice / dessinateur, styliste, décoratrice / décorateur et créatrice / créateur de supports de communication visuelle
3. Assistante / assistant de la communication



Ces métiers affichent **une bonne mixité** et sont ouverts à tout le monde, sans distinction de genre

► INDEX COMMUNICATION, INFORMATION, AUDIOVISUEL

BAC + 1

Classe de mise à niveau post-bac

- > Classe passerelle vers un BTS pour élève titulaire d'un baccalauréat professionnel

FCIL

- > FCIL Technicien polyvalent dans les systèmes audiovisuels professionnels

Préparation aux concours de la fonction publique

- > Préparation au concours d'assistant territorial de conservation du patrimoine et des bibliothèques (catégorie B)

Formation d'école spécialisée

- > Prépa jeu vidéo

BAC + 2

BTS

- > BTS Communication
- > BTS Édition
- > BTS Études de réalisation d'un projet de communication
Option A études de réalisation de produits plurimédia
Option B études de réalisation de produits imprimés
- > BTS Métiers de l'audiovisuel
Option Gestion de production
Option Métiers de l'image
Option Métiers du montage et de la postproduction
Option Métiers du son
Option Techniques d'ingénierie et exploitation des équipements
- > BTS Photographie
- > BTS Support à l'action managériale

Classe préparatoire littéraire et artistique

- > CPGE de Lettres avec préparation à l'option cinéma et audiovisuel

Cycle préparatoire

- > Cycle préparatoire intégré de l'Institut polytechnique des sciences avancées

TP

- > TP Assistant de direction
- > TP Assistant immobilier
- > TP Graphiste
- > TP Monteur audiovisuel
- > TP Technicien supérieur systèmes et réseaux

Formation d'école spécialisée

- > Animateur musical et scénique
- > Assistant de direction
- > Assistant juridique
- > Cycle d'accès au bachelor audiovisuel
- > Cycle d'accès au bachelor communication et création
- > Digital Design
- > Informatique
- > Marketing digital
- > Régisseur de spectacle et d'événement
- > Technicien d'infrastructure informatique et sécurité
- > Technicien du son
- > Tronc commun aux bachelors Tunon

BAC + 3

Bachelor en sciences et ingénierie

- > Bachelor en sciences et ingénierie Technologie de l'information et multimédia

BUT

- > BUT Information-communication
Parcours Communication des organisations
Parcours Information numérique dans les organisations
Parcours Journalisme
Parcours Métiers du livre et du patrimoine
- > BUT Métiers du multimédia et de l'internet
Parcours Stratégie de communication numérique et design d'expérience

Diplôme d'école de commerce et de gestion visé par l'État

- > Bachelor en sciences du management Diplôme en digital marketing et e-commerce management

DN MADE

- > DN MADE Animation
- > DN MADE Événement
- > DN MADE Graphisme
- > DN MADE Spectacle

Licence

- > Licence Études culturelles
- > Licence Information-communication
- > Licence Sciences et technologies

TP

- > TP Concepteur designer UI

Formation d'école spécialisée

- > Adjoint à la réalisation d'œuvres cinématographiques ou audiovisuelles
- > Bachelor Cinéma et audiovisuel
- > Chargé de production et distribution d'œuvres cinématographiques ou audiovisuelles
- > Chargé de projets
- > Concepteur
- > Coordinateur de projets informatiques (infrastructures cloud, applicatives ou data)
- > Designer
- > Dessinateur 3D
- > Diplôme de La CinéFabrique
- > Directeur artistique multimédia
- > Game Designer concepteur en gamification
- > Graphiste concepteur
- > Infographiste 3D
- > Ingénieur du son
- > Journaliste
- > Monteur - effets spéciaux d'œuvres cinématographiques ou audiovisuelles
- > Réalisateur monteur
- > Régisseur général de spectacle et d'événement
- > Responsable communication
- > Responsable de la création et de la production graphique et visuelle
- > Sound Designer

BAC + 5

Formation d'école spécialisée

- > Directeur artistique en design graphique
- > Expert en conception, réalisation et animation 3D
- > Manager de la communication

● DES FORMATIONS - COMMUNICATION, INFORMATION, AUDIOVISUEL

► QUELLES FORMATIONS DANS NOTRE RÉGION ?

Retrouvez ci-dessous toutes les formations à temps plein et par apprentissage accessibles directement après le bac.*

BAC + 1

Classe de mise à niveau post-bac

> **Classe passerelle vers un BTS pour élève titulaire d'un baccalauréat professionnel Secteur des services**

- 26 Montélimar Lycée polyvalent les Catalins S
- 26 Valence Lycée polyvalent Algoud-Laffemas S
- 26 Valence Lycée professionnel Amblard S
- 26 Valence Lycée professionnel Victor Hugo S
- 38 Bourgoin-Jallieu Lycée général et technologique l'Oiselet S
- 38 Bourgoin-Jallieu Lycée professionnel Gambetta S
- 38 Grenoble Lycée polyvalent Emmanuel Mounier S
- 38 Grenoble Lycée polyvalent Louise Michel S
- 74 Annecy Lycée des métiers Tom Morel S
- 74 Annecy Lycée général et technologique Baudelaire S

> **Classe passerelle vers un BTS pour élève titulaire d'un baccalauréat professionnel Secteur production**

- 73 Chambéry Lycée polyvalent Monge S

FCIL

Formation complémentaire d'initiative locale

> **FCIL Technicien polyvalent dans les systèmes audiovisuels professionnels**

Permet de préparer, installer, mettre en service, régler les différents systèmes audiovisuels professionnels (systèmes d'éclairage, de prise de son, de mixage, de sonorisation, de prise de vue, d'enregistrement, de montage) pour garantir leur bon fonctionnement lors de prestations. Les emplois se situent dans l'audiovisuel, le spectacle vivant...

- 69 Lyon 5^e Lycée polyvalent Édouard Branly S

Préparation aux concours de la fonction publique

> **Préparation au concours d'assistant territorial de conservation du patrimoine et des bibliothèques (catégorie B)**

- 69 Villeurbanne Médiat centre régional de formation aux métiers des bibliothèques S

Formation d'école spécialisée

Formation propre à une école sanctionnée par un diplôme ou certificat certifié ou non par l'État (RNCP).

> **Prépa jeu vidéo**

- ✦ 69 Lyon 2^e Bellecour école S

BAC + 2

BTS

Brevet de technicien supérieur

> **BTS Communication**

Permet de concevoir, mettre en œuvre et suivre des programmes et des actions de communication interne ou externe à des organisations. Le diplômé élabore et pilote la stratégie de communication, conçoit et met en œuvre des solutions de communication, accompagne le développement de solutions média et digitales innovantes. Les emplois se situent dans les services communication des entreprises, organisations ou associations, en agences de communication ou de publicité, dans les médias...

- ✦ 01 Bourg-en-Bresse MP Formation - ESMP A
- ✦ 01 Saint-Genis-Pouilly WES'SUP - GEX'SUP A
- 03 Cusset Lycée général et technologique Albert Londres S
- ◆ 03 Vichy Institut des Métiers du Commerce et des Services (IMCS) A
- 07 Annonay Campus Saint-Denis - pôle enseignement supérieur A
- 15 Aurillac Lycée polyvalent privé de la communication Saint-Géraud S
- ◆ 26 Valence IFC Valence A
- ✦ 38 Grenoble Campus Educatif Grenoble (EFAB, Maestris BTS, ESGI, PPA, Efest Studio Créa, ISFJ) A
- ✦ 38 Grenoble Ecoris Grenoble A
- 38 La Tronche Lycée polyvalent privé Philippine Duchesne - site de La Tronche S ou A
- 38 Seyssinet-Pariset Lycée général et technologique Aristide Bergès S ou A
- 38 Vienne Lycée polyvalent Ella Fitzgerald S
- 42 Montbrison Lycée Saint-Paul-Forez A
- ◆ 42 Saint-Étienne IFC Loire A
- ◆ 42 Saint-Étienne Kamelia Zerari A
- 42 Saint-Étienne Lycée Honoré d'Urfé S
- 43 Le Puy-en-Velay Lycée polyvalent privé Saint-Jacques de Compostelle - site A.-M. Martel S ou A
- ✦ 63 Aubière École Auvergne Formation S ou A

* Les données sur les formations publiées dans ce guide sont fournies par l'Onisep et Via Compétences à la date du 16/09/2025.

● 63 Chamalières Lycée général et technologique privé Sainte-Thècle A

● 63 Clermont-Ferrand CCI Formation Puy-de-Dôme A

✕ 63 Clermont-Ferrand Wesford Clermont-Ferrand S ou A

✕ 69 Limas Business school by CSND S

● 69 Lyon 1^{er} Campus Sup Alta - Campus Sacré-Cœur des Chartreux S

✕ 69 Lyon 3^e ADONIS IESCA Lyon S ou A

● 69 Lyon 3^e Campus Sciences-U Lyon A

✕ 69 Lyon 3^e École Pigier Lyon A

✕ 69 Lyon 6^e Carrel Centre de formation S

✕ 69 Lyon 6^e Cours Diderot S ou A

◆ 69 Lyon 7^e ECEMA A

✕ 69 Lyon 7^e Ecoris Lyon - Ly Formation S ou A

✕ 69 Lyon 7^e ESGCV - Lyon A

✕ 69 Lyon 9^e École Presqu'île S ou A

● 69 Lyon 9^e École supérieure de communication (Sup de com) S

✕ 69 Lyon 9^e ESUP Lyon S ou A

◆ 69 Lyon 9^e IGENSIA Alternance A

■ 69 Lyon 9^e Lycée La Martinière Duchère S

✕ 69 Oullins-Pierre-Bénite SOLEMN A

■ 69 Saint-Priest Lycée Condorcet S

◆ 69 Vénissieux EBM2 A

✕ 69 Villeurbanne AFIP formations A

◆ 69 Villeurbanne Centre de formation professionnelle CIFEP A

◆ 69 Villeurbanne Claire formations A

◆ 69 Villeurbanne Groupe Alternance Lyon A

◆ 69 Villeurbanne SPH Business School A

◆ 73 Chambéry Centre de formation professionnelle CIFEP A

✕ 73 Chambéry Ecoris Chambéry S ou A

● 73 Le Bourget-du-Lac IPAC - IPAC Bachelor Factory - MBway - IHECF - Win sport school Le Bourget du Lac A

● 73 Méry Yace School A

✕ 74 Annecy École supérieure de commerce d'Annecy S ou A

✕ 74 Annecy Ecoris Annecy S ou A

● 74 Annecy IPAC - Ipac Bachelor Factory - MBway - Win Sport School S ou A

✕ 74 Gaillard Ecoris Annemasse A

✕ 74 Ville-la-Grand IPAC A

> BTS Édition

Apporte les compétences indispensables pour concevoir, fabriquer et commercialiser des ouvrages imprimés ou numériques. Le diplômé assure la liaison entre les services éditoriaux et la fabrication. Grâce à son analyse, il propose un projet tenant compte des impératifs éditoriaux, commerciaux et techniques et rédige un cahier des charges. Les emplois se situent en maisons d'édition, entreprises, administrations, collectivités territoriales ayant des besoins de production éditoriale.

✕ 69 Lyon 3^e ADONIS IESCA Lyon S ou A

> BTS Études de réalisation d'un projet de communication

Option A études de réalisation de produits plurimédia

Habilite à organiser, coordonner et contrôler la réalisation de produits de communication. Cette option prépare à la réalisation de produits plurimédia et multi-supports (newsletters, pages web, sites Internet, livres électroniques, catalogues e-commerce...). Les emplois se situent dans des industries de l'impression et de la communication, chez un imprimeur, dans une agence de communication ou de design graphique, une entreprise ou administration disposant de services plurimédia.

✕ 38 Grenoble Campus Eductive Grenoble (EFAB, Maestris BTS, ESGI, PPA, Efet Studio Créa, ISFJ) A

■ 38 Grenoble Lycée polyvalent André Argouges S

■ 63 Clermont-Ferrand Lycée polyvalent La Fayette S ou A

● 69 Lyon 3^e Campus Sciences-U Lyon A

◆ 69 Lyon 3^e CFA de la SEPR A

✕ 69 Oullins-Pierre-Bénite SOLEMN A

Option B études de réalisation de produits imprimés

Habilite à organiser, coordonner et contrôler la réalisation de produits de communication. Cette option est orientée vers la réalisation de produits imprimés : livres, magazines, affiches, emballages... Les emplois se situent dans des industries de l'impression et de la communication, chez un imprimeur, dans une agence de communication ou de design graphique, entreprise, administration disposant de services de reprographie ou d'imprimerie.

■ 38 Grenoble Lycée polyvalent André Argouges S

■ 63 Clermont-Ferrand Lycée polyvalent La Fayette S ou A

◆ 69 Lyon 3^e CFA de la SEPR A

> BTS Métiers de l'audiovisuel

Option Gestion de production

Forme à la création et la diffusion d'œuvres audiovisuelles. Cette option enseigne la gestion et le suivi administratif, juridique et financier d'un projet audiovisuel. Le diplômé rédige des contrats pour les acteurs et les techniciens, prépare la promotion, la diffusion et la livraison d'un produit et suit son exploitation. Les emplois se situent dans des sociétés de production audiovisuelle ou cinématographique, auprès de chaînes de télévision, salles de spectacles...

✕ 38 Grenoble Campus Eductive Grenoble (EFAB, Maestris BTS, ESGI, PPA, Efet Studio Créa, ISFJ) A

✕ 38 Grenoble École Alpes Performance - EAP S ou A

■ 38 Villefontaine Lycée polyvalent Léonard de Vinci S ou A

■ 43 Le Puy-en-Velay Lycée polyvalent Charles et Adrien Dupuy S

● 69 Lyon 3^e Campus Sciences-U Lyon A

✕ 69 Villeurbanne Ipso Campus Lyon S ou A

✕ 69 Villeurbanne Studio M S

● DES FORMATIONS - COMMUNICATION, INFORMATION, AUDIOVISUEL

BAC + 2 > BTS MÉTIERS DE L'AUDIOVISUEL

Option Métiers de l'image

Forme à la création et la diffusion d'œuvres audiovisuelles. Cette option enseigne la réalisation des prises de vue, des cadrages et des éclairages pour des films, des émissions de télévision ou des publicités, sous la supervision d'un réalisateur, d'un producteur ou d'un directeur artistique. Les emplois se situent dans des sociétés de production audiovisuelle, chez des prestataires de services (postproduction, communication, événementiel) ou auprès de chaînes de télévision.

✳ **38 Grenoble** Campus Educatif Grenoble (EFAB, Maestris BTS, ESGI, PPA, Efest Studio Créa, ISFJ) **A**

✳ **38 Grenoble** École Alpes Performance - EAP **S ou A**

■ **38 Villefontaine** Lycée polyvalent Léonard de Vinci **S ou A**

■ **43 Le Puy-en-Velay** Lycée polyvalent Charles et Adrien Dupuy **S**

✳ **63 Riom** EFCAM CENTRE **S**

● **69 Lyon 3^e** Campus Sciences-U Lyon **A**

✳ **69 Villeurbanne** Ipsos Campus Lyon **S ou A**

✳ **69 Villeurbanne** Studio M **S**

Option Métiers du montage et de la postproduction

Forme à la création et la diffusion d'œuvres audiovisuelles. Cette option initie au montage de l'image et du son en postproduction audiovisuelle. Le diplômé sélectionne les prises ou plans, coordonne le mixage, le bruitage et l'illustration musicale dans le respect d'un scénario. Les emplois se situent dans divers secteurs d'activité : chaînes de télévision, sociétés de production, prestataires spécialisés...

✳ **38 Grenoble** Campus Educatif Grenoble (EFAB, Maestris BTS, ESGI, PPA, Efest Studio Créa, ISFJ) **A**

■ **38 Villefontaine** Lycée polyvalent Léonard de Vinci **S ou A**

✳ **63 Riom** EFCAM CENTRE **S**

● **69 Lyon 3^e** Campus Sciences-U Lyon **A**

✳ **69 Villeurbanne** Studio M **S**

Option Métiers du son

Forme à la création et la diffusion d'œuvres audiovisuelles. Cette option permet de sonoriser des documents audiovisuels, des films ou des spectacles. Les emplois se situent dans les secteurs de la production audiovisuelle, cinématographique, production multimédia, structures culturelles...

✳ **38 Grenoble** Campus Educatif Grenoble (EFAB, Maestris BTS, ESGI, PPA, Efest Studio Créa, ISFJ) **A**

✳ **38 Grenoble** École Alpes Performance - EAP **S ou A**

■ **38 Villefontaine** Lycée polyvalent Léonard de Vinci **S ou A**

✳ **63 Riom** EFCAM CENTRE **S**

● **69 Lyon 3^e** Campus Sciences-U Lyon **A**

✳ **69 Villeurbanne** Ipsos Campus Lyon **S ou A**

✳ **69 Villeurbanne** Studio M **S**

Option Techniques d'ingénierie et exploitation des équipements

Forme à la création et la diffusion d'œuvres audiovisuelles. Cette option permet d'assurer la préparation technique des prises de vues et de son, le choix et l'entretien des matériels, la mise en place des connexions et câblages, le réglage des équipements et les vérifications multiples au cours du tournage. Les emplois se situent dans les sociétés de production, chez les distributeurs ou revendeurs de matériels, dans les chaînes de télévision...

■ **38 Villefontaine** Lycée polyvalent Léonard de Vinci **S ou A**

■ **43 Le Puy-en-Velay** Lycée polyvalent Charles et Adrien Dupuy **S**

> BTS Photographie

Permet la maîtrise de toute la chaîne photographique. Le diplômé sait concevoir et mettre en œuvre des dispositifs techniques complexes pour la réalisation d'images, leur traitement numérique, leur restitution (tirage, diffusion, publication) et la gestion des données associées. Les emplois se situent dans des studios photos, agences de communication, groupes de presse, entreprises de vente, fabrication de matériel photographique.

● **69 Lyon 3^e** Lycée professionnel de la SEPR **S**

> BTS Support à l'action managériale

Prépare à l'assistance de direction dans les domaines des ressources humaines, du droit de l'entreprise et de la communication. Le diplômé maîtrise la rédaction de textes et documents de synthèse et pratique les langues étrangères. Il gère l'information, organise des événements et des déplacements et prend en charge divers dossiers. Les emplois se situent dans des entreprises, associations, administrations ou dans d'autres organismes publics et privés...

■ **01 Bourg-en-Bresse** Lycée Edgar Quinet **S**

● **01 Bourg-en-Bresse** Lycée professionnel Saint-Joseph **A**

■ **03 Cusset** Lycée général et technologique Albert Londres **S ou A**

◆ **26 Montélimar** Institut national de formation et de recherche sur l'éducation permanente - site de Montélimar **A**

◆ **26 Valence** CFA CCID **A**

◆ **26 Valence** ECEMA **A**

● **26 Valence** Institut supérieur - Campus Montplaisir **S**

■ **26 Valence** Lycée polyvalent Algoud-Laffemas **S ou A**

● **38 Coublevy** Lycée professionnel privé les Gorges **A**

◆ **38 Grenoble** Campus de l'alternance - Institut supérieur du tertiaire **A**

✳ **38 Grenoble** Campus Educatif Grenoble (EFAB, Maestris BTS, ESGI, PPA, Efest Studio Créa, ISFJ) **A**

■ **38 Grenoble** Lycée polyvalent Louise Michel **S**

● **38 Le Péage-de-Roussillon** Lycée général privé Jeanne d'Arc **A**

iscpa!

JOURNALISME
COMMUNICATION
PRODUCTION

GROUPE
IGENSIA
EDUCATION

L'école des MÉDIAS

**FORMEZ-VOUS
DE BAC À BAC +5**



JOURNALISME

Sport - Culture - Société



COMMUNICATION

Pub - Évènementiel - IA



PRODUCTION

Audiovisuelle - Musicale

PARIS | LYON | TOULOUSE

ISCPA-ECOLE.S.COM

EN SAVOIR PLUS

● DES FORMATIONS - COMMUNICATION, INFORMATION, AUDIOVISUEL

BAC + 2 > BTS SUPPORT À L'ACTION MANAGÉRIALE

- ◆ 38 Saint-Martin-d'Hères Centre de formation professionnelle - Institution Charmilles **A**
- 38 Saint-Martin-d'Hères IDRAC Business School **A**
- 38 Vienne Lycée polyvalent Ella Fitzgerald **S ou A**
- ✕ 38 Voiron SUP'Formation **A**
- 42 Roanne Lycée Albert Thomas **S**
- 42 Saint-Étienne Lycée Honoré d'Urfé **S**
- 42 Saint-Étienne Lycée Tézenas du Montcel **S**
- ✕ 63 Chamalières Groupe formation systèmes **A**
- ◆ 63 Clermont-Ferrand CFI Formation **A**
- 63 Clermont-Ferrand Lycée général et technologique privé Saint-Alyre **S**
- 63 Clermont-Ferrand Lycée général et technologique Sidoine Apollinaire **S ou A**
- 69 Limas MFR du campus du Beaujolais **A**
- 69 Lyon 1^{er} Campus Sup Alta - Campus Sacré-Cœur des Chartreux **S**
- 69 Lyon 2^e Lycée Juliette Récamier **S**
- 69 Lyon 3^e Campus Sciences-U Lyon **A**
- ✕ 69 Lyon 3^e École Pigier Lyon **A**
- ✕ 69 Lyon 3^e IMDTEC **A**
- 69 Lyon 5^e Lycée ICOF **S ou A**
- 69 Lyon 5^e Lycée La Favorite **S**
- ✕ 69 Lyon 6^e Cours Diderot **S ou A**
- ◆ 69 Lyon 7^e ECEMA **A**
- ✕ 69 Lyon 7^e ESAGE **A**
- 69 Lyon 7^e Lycée Assomption Bellevue - Pôle enseignement supérieur **S**
- 69 Lyon 7^e Lycée professionnel Louise Labé **S**
- 69 Lyon 8^e Executive Management School of Paris **A**
- 69 Lyon 8^e Institut des Langues et du Management Interculturel et Stratégique **A**
- 69 Lyon 8^e Lycée Colbert **S**
- ◆ 69 Lyon 9^e IGENSIA Alternance **A**
- 69 Lyon 9^e Lycée La Martinière Duchère **S**

- ✕ 69 Oullins-Pierre-Bénite SOLEMN **A**
- ◆ 69 Villeurbanne Efasup **A**
- 69 Villeurbanne Établissement régional d'enseignement adapté - DV - Cité scolaire René Pellet **A**
- 73 Albertville Lycée polyvalent Jean Moulin **S ou A**
- ✕ 73 Chambéry Ecoris Chambéry **S ou A**
- 73 Chambéry Lycée général et technologique privé Saint-Ambroise - Assomption Chambéry **S**
- 73 La Ravoire Lycée général et technologique du Granier **S ou A**
- ✕ 74 Annecy Ecoris Annecy **A**
- 74 Annecy Lycée général et technologique Gabriel Fauré **S**
- 74 Annemasse Lycée polyvalent des Glières **S ou A**
- 74 Thonon-les-Bains Lycée polyvalent privé Jeanne d'Arc **S**

Classe préparatoire littéraire et artistique

N'est mentionnée que la première année (sur les 2) des classes préparatoires aux grandes écoles (CPGE).

> CPGE de Lettres avec préparation à l'option cinéma et audiovisuel

- 63 Clermont-Ferrand Lycée général Blaise Pascal **S**
- 69 Lyon 6^e Lycée Édouard Herriot **S**
- 74 Annecy Lycée général Berthollet **S**

Cycle préparatoire

Regroupe les cycles préparatoires intégrés (CPI) ou communs (CPC).

> Cycle préparatoire intégré de l'Institut polytechnique des sciences avancées

- 69 Lyon 9^e Institut polytechnique des sciences avancées - Campus de Lyon **S**

TP

Titre professionnel

> TP Assistant de direction

- ✕ 26 Beaumont-lès-Valence YYYYOURS Formations **A** et **EAD**
- ◆ 63 Aubière ABC conseil et formation **A**
- ◆ 69 Lyon 3^e Absup **A**
- ◆ 69 Vaulx-en-Velin Academy of success **A**
- ◆ 69 Villeurbanne ADREC Formations et transformation **A**

Je construis une stratégie de communication sur les projets en fonction de la cible et des objectifs pour ensuite activer des leviers variés (média, presse, print...).

Johanna, chargée de communication

Retrouvez l'intégralité du podcast :

🔗 oreka.auvergnerhonealpes-orientation.fr/et-si-cetait-moi

Statuts des établissements

- public
- privé sous contrat
- privé hors contrat
- privé reconnu
- ◆ CFA (Centre de formation des apprentis)

Modalités de formation

- S Statut de l'élève «Scolaire» (formation à temps plein)
- A Statut de l'élève «Apprenti» (formation en apprentissage)
- Alt Alternance sous statut scolaire
- EAD Enseignement à distance

> TP Assistant immobilier

- ✖ 26 Beaumont-lès-Valence YYYYOURS Formations A et EAD
- ✖ 69 Lyon 3^e ADONIS IESCA Lyon A

> TP Graphiste

- ✖ 07 Tournon-sur-Rhône École d'application de la communication et des technologies A
- 69 Bron Instic - 3IS Lyon A
- ✖ 69 Lyon 3^e ADONIS IESCA Lyon A
- ✖ 69 Lyon 7^e Arinfo I-Maginer A
- ◆ 73 Chambéry Centre de formation professionnelle CIFEP A

> TP Monteur audiovisuel

- ✖ 69 Lyon 3^e ADONIS IESCA Lyon A
- ✖ 69 Lyon 7^e Arinfo I-Maginer A

> TP Technicien supérieur systèmes et réseaux

- ✖ 69 Lyon 7^e ISITECH Partner Formation - Partner Sup' A

Formation d'école spécialisée

Formation propre à une école sanctionnée par un diplôme ou certificat certifié ou non par l'État (RNCP).

> Animateur musical et scénique

- ✖ 69 Lyon 7^e UCPA - École des DJ S

> Assistant de direction

- ✖ 69 Lyon 3^e École Pigier Lyon A
- ✖ 69 Lyon 9^e École internationale Tunon S

> Assistant juridique

- ◆ 63 Clermont-Ferrand CFI Formation A
- ◆ 69 Villeurbanne Efasup A
- ◆ 73 Chambéry Palafis A

> Cycle d'accès au bachelier audiovisuel

- ✖ 69 Lyon 2^e Lyon Ynov Campus S

> Cycle d'accès au bachelier communication et création

- ✖ 69 Lyon 2^e Lyon Ynov Campus S

> Digital Design

- ✖ 38 Saint-Martin-d'Hères My digital school Grenoble S
- ✖ 69 Lyon 3^e My digital school Lyon S
- ✖ 74 Annecy My digital school Annecy S

> Informatique

- ✖ 38 Saint-Martin-d'Hères My digital school Grenoble S
- ✖ 69 Lyon 3^e My digital school Lyon S
- ✖ 74 Annecy My digital school Annecy S

> Marketing digital

- ✖ 38 Saint-Martin-d'Hères My digital school Grenoble S
- ✖ 69 Lyon 3^e My digital school Lyon S
- ✖ 74 Annecy My digital school Annecy S

> Régisseur de spectacle et d'événement

- ✖ 69 Villeurbanne GRIM-EDIF S
- Spécialisation :
- Lumière, plateau/scène, son ou vidéo

> Technicien d'infrastructure informatique et sécurité

- ✖ 69 Lyon 7^e ISITECH Partner Formation - Partner Sup' A

> Technicien du son

- ✖ 69 Villeurbanne Studio M S

> Tronc commun aux bachelors Tunon

- ✖ 69 Lyon 9^e École internationale Tunon S

BAC + 3

Bachelor en sciences et ingénierie

Formation en 3 ans en école d'ingénieur.

> Bachelor en sciences et ingénierie Technologie de l'information et multimedia

- 42 Saint-Étienne Télécom Saint-Étienne S

BUT

Bachelor universitaire de technologie

> BUT Information-communication

Parcours Communication des organisations

Prépare au développement de la stratégie de l'information et de la communication dans des structures variées. Ce parcours prépare à concevoir, accompagner ou mettre en œuvre une stratégie de communication en créant des supports ou en organisant des actions de communication adaptées aux publics visés. Les emplois se situent dans tous types d'organisations et d'entreprises.

- 38 Grenoble IUT 2 de Grenoble S
- 69 Lyon 7^e IUT Jean Moulin - Campus des quais - Lyon 3 S

● DES FORMATIONS - COMMUNICATION, INFORMATION, AUDIOVISUEL

BAC + 3 > BUT INFORMATION-COMMUNICATION

Parcours Information numérique dans les organisations

Prépare au développement de la stratégie de l'information et de la communication dans des structures variées. Ce parcours prépare à la gestion et à la valorisation de l'information en mettant en place des dispositifs d'accès à l'information pour tous les acteurs de l'organisation tout en les accompagnant dans leurs recherches. Les emplois se situent dans tous types d'organisations et d'entreprises.

■ **38** Grenoble IUT 2 de Grenoble **S**

■ **69** Lyon 7^e IUT Jean Moulin - Campus des quais - Lyon 3 **S**

Parcours Journalisme

Prépare au développement de la stratégie de l'information et de la communication dans des structures variées. Ce parcours forme à rapporter l'actualité en apportant sa propre analyse et son éclairage. Le diplômé met en perspective l'événement et choisit des outils et des techniques de traitement de l'information en fonction des publics et des supports. Les emplois se situent dans tous types de médias (presse, radio, TV, web) généralistes ou spécialisés.

■ **03** Vichy IUT Clermont Auvergne - site de Vichy **S**

Parcours Métiers du livre et du patrimoine

Prépare au développement de la stratégie de l'information et de la communication dans les bibliothèques, librairies, maisons d'édition, musées et services du patrimoine. Ce parcours permet de concevoir des stratégies de promotion et de diffusion des livres, revues, documents variés et de gérer et valoriser des collections, de contribuer à la production éditoriale... Les emplois se situent dans les secteurs du livre, de l'édition, des bibliothèques, des musées et des institutions patrimoniales.

■ **38** Grenoble IUT 2 de Grenoble **S**

> BUT Métiers du multimédia et de l'internet

Parcours Stratégie de communication numérique et design d'expérience

Forme à la conception de sites, à la gestion de communautés sur les réseaux sociaux, à la production de produits multimédias (jeux vidéo, applications mobiles...) et au développement de services Web. Ce parcours met l'accent sur la conception de supports de communication centrés sur l'utilisateur (navigation, ergonomie, visibilité...) et sur la mise en œuvre de stratégies de communication numérique. Les emplois se situent en agences de communication ou dans les services de communication des entreprises.

■ **03** Vichy IUT Clermont Auvergne - site de Vichy **S**

■ **38** Grenoble IUT 1 (site Grenoble - Martyrs) **S**

Diplôme d'école de commerce et de gestion visé par l'État

> Bachelor en sciences du management Diplôme en digital marketing et e-commerce management

● **63** Clermont-Ferrand Clermont School of Business **S**

DN MADE

Diplôme national des métiers d'art et du design

> DN MADE Animation

Certifie les compétences en création, conception, réalisation et fabrication d'images animées pour le cinéma d'animation, les jeux vidéo et le multimédia. Le diplômé conçoit et réalise des projets audiovisuels : scénarios, storyboards, design, modélisation 2D/3D, effets spéciaux, animation et montage. Il travaille sur films, séries, publicités et contenus multimédias. Les emplois se situent dans des studios de films d'animation, des sociétés de production cinématographique ou de jeux vidéo.

● **26** Valence Institut supérieur - Campus Montplaisir **S**

■ **63** Cournon-d'Auvergne Lycée général et technologique René Descartes **S**

Spécialisation :

- Cinéma d'animation et matériaux graphiques

> DN MADE Événement

Permet de créer des dispositifs événementiels (stands, corners, scénographies, boutiques éphémères, expositions...), d'élaborer des supports de communication graphiques et multimédias (identité visuelle, signalétique, publicité sur lieu de vente...), de concevoir des espaces de communication éphémères dans des contextes culturels, commerciaux ou institutionnels. Les emplois se situent comme scénographe ou designer dans une entreprise spécialisée ou une association dans le domaine de l'événementiel.

● **63** Clermont-Ferrand Lycée général et technologique privé La Salle Godefroy de Bouillon **S**

Spécialisations :

- Design d'événements commerciaux
- Scénographie événementielle

■ **69** Lyon 1^{er} École supérieure d'arts appliqués - La Martinière Diderot **S**

Spécialisation :

- Design expérientiel

> DN MADE Graphisme

Mène à la conception et la réalisation de supports de communication variés, que ce soit pour l'édition (livre, presse, Internet), pour une entreprise (identité visuelle, supports institutionnels) ou pour un événement (affiche, signalétique...). En fonction de la spécialisation choisie, le diplômé peut être spécialisé en typographie, illustration ou bande dessinée. Les emplois se situent dans un service de communication, une agence de presse ou de publicité, une maison d'édition ou encore en tant qu'indépendant.

● **15 Aurillac** Lycée polyvalent privé de la communication Saint-Géraud **S**

Spécialisations :

- Graphisme et image
- Objet éditorial

■ **38 Grenoble** Lycée polyvalent André Argouges **S**

Spécialisation :

- Design éditorial multi-supports

■ **38 Villefontaine** Lycée polyvalent Léonard de Vinci **S**

Spécialisation :

- Design d'interfaces

■ **69 Lyon 1^{er}** École supérieure d'arts appliqués - La Martinière Diderot **S**

Spécialisation :

- Design de communication, image et édition

● **74 Faverges-Seythenex** Lycée professionnel privé La Fontaine **S**

Spécialisation :

- Design d'identité et médiation numérique

> DN MADE Spectacle

Forme aux métiers techniques et artistiques du spectacle vivant et de l'audiovisuel. Selon la spécialisation, le diplômé apprend la création de costumes de scène pour le théâtre, le cinéma et d'accessoires, la réalisation de décors scéniques à travers des techniques comme le modelage, le moulage ou la construction bois, la sonorisation et la mise en lumière d'un spectacle ou d'un événement. Les emplois se situent en atelier spécialisé, dans une compagnie théâtrale ou de cinéma, un musée...

■ **69 Lyon 1^{er}** École supérieure d'arts appliqués - La Martinière Diderot **S**

Spécialisation :

- Costume formes-couleurs-matériaux (exploration et réalisation)

■ **69 Lyon 5^e** Lycée polyvalent Édouard Branly **A**

Spécialisation :

- Régie Lumière

Licence

Retrouvez les parcours (notamment LAS option accès santé et les cursus master en ingénierie - CMI) sur le site des universités et de Parcoursup.

> Licence Études culturelles

Permet de concevoir ou accompagner des projets culturels, en prenant en compte leurs dimensions patrimoniales, administratives, financières et sociales. L'accent est mis sur la valorisation des publics, la diffusion de la culture et le rayonnement territorial. La formation repose sur l'ouverture culturelle, la créativité, la valorisation des patrimoines et les valeurs citoyennes. La poursuite d'études mène vers les métiers du livre, de la culture et du tourisme.

■ **63 Clermont-Ferrand** UFR lettres, culture, sciences humaines **S**

> Licence Information-communication

Propose une approche pluridisciplinaire de la communication par l'étude de la sociologie, de l'histoire, de l'économie et de la politique, droit des médias, sémiologie et sémantique, initiation à la pratique professionnelle... Différents parcours sont proposés : en communication, numérique, créations audiovisuelles, médiation culturelle... La poursuite d'études mène vers les métiers de l'information, de la communication, de la documentation.

■ **63 Clermont-Ferrand** UFR langues, cultures et communication **S**

■ **69 Bron** Institut de la communication **S**

■ **73 Chambéry** UFR lettres, langues et sciences humaines **S**

> Licence Sciences et technologies

Propose un enseignement des sciences fondamentales : mathématiques, physique, chimie, informatique. Plusieurs parcours sont proposés : audiovisuel et médias numériques, ingénierie logistique, intelligence artificielle, mécanique, métiers des systèmes embarqués ou encore sciences et design. La poursuite d'études mène vers les métiers des télécommunications et des réseaux informatiques, de l'aéronautique, de l'informatique ou du management des technologies multimédia.

■ **38 Saint-Martin-d'Hères** Département licence sciences et technologies **S**

TP

Titre professionnel

> TP Concepteur designer UI

● **42 Saint-Étienne** Centre de formation Sainte-Marie **A**

● **69 Lyon 7^e** Arinfo I-Maginer **A**

● DES FORMATIONS - COMMUNICATION, INFORMATION, AUDIOVISUEL

BAC + 3

Formation d'école spécialisée

Formation propre à une école sanctionnée par un diplôme ou certificat certifié ou non par l'État (RNCP).

> Adjoint à la réalisation d'œuvres cinématographiques ou audiovisuelles

● 69 Villeurbanne ÉSEC Lyon (ARFIS) S

> Bachelor Cinéma et audiovisuel

✖ 69 Bron Institut international de l'image et du son - Lyon S

> Bachelor Design graphique

✖ 69 Lyon 7^e Condé Lyon S

✖ 73 Le Bourget-du-Lac École d'enseignement aux arts appliqués et à l'image S

> Bachelor Photographie

✖ 69 Lyon 7^e Condé Lyon S

> Bachelor Responsable de communication

● 38 Saint-Martin-d'Hères IDRAC Business School A

> Bachelor Technicien du son

✖ 69 Villeurbanne Centre de formation professionnelle de la musique S

> Chargé de communication

● 38 Saint-Martin-d'Hères École supérieure de communication (Sup de com) S

● 69 Lyon 9^e École supérieure de communication (Sup de com) S

> Chargé de production et distribution d'œuvres cinématographiques ou audiovisuelles

● 69 Villeurbanne ÉSEC Lyon (ARFIS) S

> Chargé de projets événementiels

✖ 69 Lyon 9^e AMOS - Sport Business School, Campus de Lyon S

> Chef de projet digital

✖ 69 Lyon 7^e Digital Campus Lyon S

> Chef de projet digitaux

✖ 69 Villeurbanne Headn Partners A

> Chef de projet événementiel

✖ 69 Lyon 2^e Institut supérieur européen de formation par l'action (ISEFAC) S

> Chef de projets culturels et événementiels

✖ 69 Lyon 7^e École supérieure d'économie d'art et de communication S

> Chef de projets marketing et communication

✖ 69 Lyon 7^e Sup de Pub S

> Concepteur - réalisateur audiovisuel et cinématographique

✖ 69 Lyon 2^e École technique supérieure privée de cinéma et d'audiovisuel CinéCréatis S

> Concepteur 3D animation VFX jeux vidéo

✖ 38 Saint-Martin-d'Hères Brassart Grenoble S

✖ 69 Lyon 7^e Brassart Lyon S

✖ 74 Annecy Brassart Annecy S

> Concepteur de jeux vidéo

✖ 69 Lyon 2^e Bellecour école S

> Concepteur designer graphique

✖ 69 Lyon 2^e Bellecour école S

> Concepteur en communication graphique et numérique

✖ 38 Grenoble Campus Eductive Grenoble (EFAB, Maestris BTS, ESGI, PPA, Efet Studio Créa, ISFJ) S

● 69 Lyon 3^e Campus Sciences U Lyon S

> Concepteur en création visuelle

✖ 69 Lyon 7^e Sup de Pub S

> Concepteur réalisateur web et digital

✖ 74 Annecy L'École by CCI - Campus Digital S

> Concepteur technique de l'image animée et des effets spéciaux

✖ 69 Lyon 2^e Bellecour école S

> Coordinateur de projets informatiques (infrastructures cloud, applicatives ou data)

✖ 69 Lyon 7^e ISITECH Partner Formation - Partner Sup' A

> Designer en communication graphique éco-responsable

● 42 Saint-Étienne Centre de formation Sainte-Marie A

> Designer graphique

✖ 38 Grenoble Studio M S

> Designer graphique et digital

✖ 38 Saint-Martin-d'Hères Brassart Grenoble S

✖ 69 Lyon 7^e Brassart Lyon S

✖ 74 Annecy Brassart Annecy S

STRATÉGIE



SCANNE & DÉCOUVRE !

**SUP
DE
COM**   L'éco
les m
com

L'école de tous
les métiers de la
communication

CAMPUS DE GRENOBLE
11, Rue du Tour de l'Eau
38400 Saint-Martin-d'Hères

● DES FORMATIONS - COMMUNICATION, INFORMATION, AUDIOVISUEL

BAC + 3

> Dessinateur 3D

● 69 Lyon 3^e École Émile Cohl S

> Diplôme de La CinéFabrique

● 69 Lyon 9^e La CinéFabrique S

> Directeur artistique multimédia

✕ 69 Lyon 7^e Digital Campus Lyon S

> Game Designer concepteur en gamification

✕ 69 Lyon 7^e Brassart Lyon S

> Graphiste concepteur

✕ 26 Valence École Eduka - Terrade Valence S

✕ 63 Aubière École Auvergne Formation A

✕ 69 Villeurbanne AFIP formations S

> Infographiste 3D

✕ 38 Grenoble Studio M S

> Ingénieur du son

✕ 69 Bron Institut international de l'image et du son - Lyon S

> Journaliste

✕ 38 Grenoble Campus Eductive Grenoble (EFAB, Maestris BTS, ESGI, PPA, Efet Studio Créa, ISFJ) S

● 69 Lyon 3^e Campus Sciences U Lyon S

✕ 69 Lyon 9^e ISCPA Lyon - Institut supérieur des médias S

> Monteur - effets spéciaux d'œuvres cinématographiques ou audiovisuelles

● 69 Villeurbanne ÉSEC Lyon (ARFIS) S

> Réalisateur monteur

✕ 38 Grenoble Studio M S

✕ 69 Villeurbanne Studio M S

> Régisseur général de spectacle et d'événement

✕ 69 Villeurbanne GRIM-EDIF S

> Responsable communication

✕ 63 Chamalières Groupe formation systèmes A

> Responsable de communication

● 38 Saint-Martin-d'Hères IDRAC Business School A

● 69 Lyon 7^e Institut supérieur de communication et de publicité S

● 69 Lyon 9^e IDRAC Business School A

> Responsable de la création et de la production graphique et visuelle

✕ 69 Lyon 7^e e-artsup Lyon S

> Responsable de projet marketing communication

✕ 38 Grenoble Campus Eductive Grenoble (EFAB, Maestris BTS, ESGI, PPA, Efet Studio Créa, ISFJ) S

● 69 Lyon 7^e INSEEC Grande École S

● 73 Le Bourget-du-Lac INSEEC S

> Responsable projet communication

✕ 69 Lyon 9^e ISCPA Lyon - Institut supérieur des médias S

> Sound Designer

✕ 38 Grenoble Studio M S

✕ 69 Villeurbanne Studio M S

BAC + 5

Formation d'école spécialisée

Formation propre à une école sanctionnée par un diplôme ou certificat certifié ou non par l'État (RNCP).

> Directeur artistique en design graphique

✕ 38 Saint-Martin-d'Hères Brassart Grenoble S

✕ 69 Lyon 7^e Brassart Lyon S

✕ 74 Annecy Brassart Annecy S

> Expert en conception et réalisation - animation 3D et effets spéciaux

✕ 69 Lyon 2^e École supérieure des métiers artistiques S

> Expert en conception, réalisation et animation 3D

✕ 38 Saint-Martin-d'Hères Brassart Grenoble S

✕ 69 Lyon 7^e Brassart Lyon S

✕ 74 Annecy Brassart Annecy S

> Manager de la communication (EFAP)

✕ 69 Lyon 6^e L'école des nouveaux métiers de la communication S



L'ÉCOLE DES MÉTIERS DU DIGITAL

DE BAC À BAC+5 INITIAL & ALTERNANCE

- Développement Web -
- Design Interactif -
- E-Business -
- Cybersécurité -

ENEZ-NOUS RENCONTRER



admission@eemi.com

01 45 56 15 61

www.eemi.com

EEMI Lyon
59 rue Denuzière, 69002 Lyon
01 45 56 15 61 - contact@eemi.com
www.eemi.com

● DES FORMATIONS



ENVIRONNEMENT, SÉCURITÉ

Sensible aux questions environnementales ? Soucieux de la sécurité des personnes et des installations ? Méthodique et rigoureux ? Ce domaine vous forme à gérer durablement les ressources naturelles, les réseaux (eau, énergie) ou encore à prévenir les risques industriels et sanitaires.

Les cursus vont de l'enseignement scientifique (biologie, chimie, physique) à des approches plus transversales (gestion, droit, hygiène et sécurité).

► QUELS DÉBOUCHÉS PROFESSIONNELS EN AUVERGNE-RHÔNE-ALPES ?

Ce domaine de formation conduit aux professions du **nettoyage**, de l'**assainissement** et de la **protection de l'environnement**, qui relèvent de la maintenance. Parmi ces métiers, on trouve des responsables de réseau d'eau potable, des techniciens d'exploitation des eaux et des chargés d'études techniques en environnement. Ces professionnels sont chargés de garantir le bon fonctionnement et la maintenance des installations, incluant les réparations et le traitement lorsque nécessaire.

Les formations dans ce domaine ouvrent également la voie à des carrières dans la **sécurité** et la **surveillance des biens et des personnes**, ainsi que dans l'**hygiène-sécurité-environnement**, en mettant l'accent sur la prévention des risques au travail.

► FOCUS MÉTIERS D'AVENIR ET COMPÉTENCES RECHERCHÉES

Le nombre de techniciens et de cadres dans la maintenance et l'environnement est en forte hausse, **porté par la transition écologique et l'automatisation**. La dépollution, l'assainissement de l'eau ou le contrôle des normes environnementales créent de nouveaux besoins, avec des équipements de plus en plus connectés nécessitant des profils qualifiés et polyvalents.

Pour en savoir plus

🔗 oreka.auvergnerhonealpes-orientation.fr

► CHIFFRES CLÉS ET TENDANCES



Fort potentiel d'embauche dans les prochaines années



Les **métiers techniques restent peu féminisés**, mais les femmes sont de plus en plus présentes, notamment en contrôle qualité et prévention des risques



Top 3 des métiers qui recrutent en Auvergne-Rhône-Alpes

1. Technicienne / technicien en intervention technique en Hygiène Sécurité Environnement
2. Agente / agent de maîtrise en distribution et assainissement d'eau et gestion des déchets
3. Ingénieure / ingénieur en Hygiène Sécurité Environnement

► INDEX ENVIRONNEMENT, SÉCURITÉ

BAC + 1

Classe de mise à niveau post-bac

- > Classe passerelle vers un BTS pour élève titulaire d'un baccalauréat professionnel Secteur des services
- > Classe passerelle vers un BTS pour élève titulaire d'un baccalauréat professionnel Secteur production

CSA

- > CSA Responsable d'une unité de méthanisation agricole

FCIL

- > FCIL Robinetterie

Formation de fonctionnaires (après concours)

- > Formation de gardien de la paix
- > Formation initiale en école de sous-officier de gendarmerie

Préparation aux concours de la fonction publique

- > Préparation aux concours de catégorie B de la fonction publique
- > Préparation aux concours des métiers de la sécurité : sous-officier de la gendarmerie, gardien de la paix, sapeur-pompier, douanier

Formation d'école spécialisée

- > Année pré-bachelor mutations technologiques et industrielles

BAC + 2

BTS

- > BTS Environnement nucléaire
- > BTS Management opérationnel de la sécurité
- > BTS Métiers de l'eau
- > BTS Métiers des services à l'environnement

BTSA

- > BTSA Développement et animation de projets territoriaux
- > BTSA Gestion et maîtrise de l'eau
- > BTSA Gestion et protection de la nature

Cycle préparatoire

- > Cycle préparatoire intégré ECAM LaSalle - Campus de Lyon

BAC + 3

Bachelor en sciences et ingénierie

- > Bachelor en sciences et ingénierie Génie civil et environnement
- > Bachelor en sciences et ingénierie Transition écologique et territoire

Bachelor en sciences et technologies

- > Bachelor en sciences et technologies Filières conception soutenable

BUT

- > BUT Génie biologique
Parcours Sciences de l'environnement et écotechnologies
- > BUT Hygiène sécurité environnement
Parcours Science du danger et management des risques professionnels, technologiques et environnementaux

Licence

- > Licence Géographie et aménagement

Formation d'école spécialisée

- > Bachelor Énergies du futur
- > Bachelor of Science Gestion et valorisation naturaliste
- > Bachelor Mutations industrielles et technologiques Parcours Génie civil et environnement (Centrale Lyon ENISE)
- > Bachelor Mutations technologiques et industrielles Spécialité Écoconception des systèmes froid, chauffage, ventilation et climatisation
- > Chargé de mission qualité, sécurité, santé au travail et environnement
- > Responsable management durable qualité sécurité environnement
- > Responsable qualité sécurité environnement

BAC + 5

Diplôme d'ingénieur

- > Diplôme d'ingénieur de l'Institut supérieur d'agriculture Rhône-Alpes

● DES FORMATIONS - ENVIRONNEMENT, SÉCURITÉ

► QUELLES FORMATIONS DANS NOTRE RÉGION ?

Retrouvez ci-dessous toutes les formations à temps plein et par apprentissage accessibles directement après le bac.*

BAC + 1

Classe de mise à niveau post-bac

> **Classe passerelle vers un BTS pour élève titulaire d'un baccalauréat professionnel Secteur des services**

- 26 Montélimar Lycée polyvalent les Catalins S
- 26 Valence Lycée polyvalent Algoud-Laffemas S
- 26 Valence Lycée professionnel Amblard S
- 26 Valence Lycée professionnel Victor Hugo S
- 38 Bourgoin-Jallieu Lycée général et technologique l'Oiselet S
- 38 Bourgoin-Jallieu Lycée professionnel Gambetta S
- 38 Grenoble Lycée polyvalent Emmanuel Mounier S
- 38 Grenoble Lycée polyvalent Louise Michel S
- 74 Annecy Lycée des métiers Tom Morel S
- 74 Annecy Lycée général et technologique Baudelaire S

> **Classe passerelle vers un BTS pour élève titulaire d'un baccalauréat professionnel Secteur production**

- 73 Chambéry Lycée polyvalent Monge S

CSA

Certificat de spécialisation agricole

> **CSA Responsable d'une unité de méthanisation agricole**

Forme à la gestion des déchets organiques et à la valorisation de la matière organique dans une démarche agroécologique. Le diplômé optimise les systèmes de cultures, gère les émissions de gaz à effet de serre et maintient les unités de méthanisation en toute sécurité. Les emplois se situent dans la transformation des déchets organiques et la production d'énergie renouvelable, notamment dans des fermes appliquant des pratiques agricoles durables et respectueuses de l'environnement.

- ◆ 42 Précieux CFPPA de Montbrison site de Précieux - Campus Agronova A

FCIL

Formation complémentaire d'initiative locale

> **FCIL Robinetterie**

Forme à la réalisation de la maintenance corrective et préventive, à dominante mécanique, des équipements, installations, matériels de robinetterie (clapets, soupapes, vannes...). Le diplômé est amené à lire des plans et des consignes techniques et à intervenir à partir de modes opératoires. Les emplois se situent dans l'industrie nucléaire.

- 26 Montélimar Lycée polyvalent les Catalins S

Formation de fonctionnaires (après concours)

> **Formation de gardien de la paix**

- 69 Chassieu Centre de formation de la police nationale S

> **Formation initiale en école de sous-officier de gendarmerie**

- 03 Montluçon École de gendarmerie de Montluçon S

Préparation aux concours de la fonction publique

> **Préparation aux concours de catégorie B de la fonction publique**

- 63 Clermont-Ferrand École de droit S

> **Préparation aux concours des métiers de la sécurité : sous-officier de la gendarmerie, gardien de la paix, sapeur-pompier, douanier**

- ✶ 69 Villeurbanne Ipso Campus Lyon S

Formation d'école spécialisée

Formation propre à une école sanctionnée par un diplôme ou certificat certifié ou non par l'État (RNCP).

> **Année pré-bachelor mutations technologiques et industrielles**

- 69 Villeurbanne Institut national des sciences appliquées de Lyon - site de Lyon S

BAC + 2

BTS

Brevet de technicien supérieur

> BTS Environnement nucléaire

Apprend à gérer une installation nucléaire tout au long de son cycle de vie, de son démarrage à son démantèlement, en passant par la maintenance, la rénovation, la conservation, l'évacuation et le traitement des déchets ainsi qu'à l'identification des risques industriels. Les emplois se situent dans les entreprises d'ingénierie, de recherche ou de production de l'industrie nucléaire ou utilisatrices de sources radioactives et chez les prestataires associés.

■ 26 Montélimar Lycée polyvalent les Catalins S ou A

◆ 26 Pierrelatte Campus alternance Drôme Provence A

> BTS Management opérationnel de la sécurité

Forme à l'encadrement d'agents de sécurité, à la mise en œuvre d'une prestation de sécurité conformément aux exigences du client et à la gestion des relations avec les clients ou institutions (gendarmerie, police...). Le diplômé maîtrise la réglementation juridique, les normes et procédures de protection. Les emplois se situent dans une entreprise de sécurité ou dans les services internes de sécurité d'une entreprise privée, une administration publique ou une association.

■ 07 Tournon-sur-Rhône Lycée professionnel Marius Bouvier S ou A

◆ 26 Pierrelatte Campus alternance Drôme Provence A

○ 42 Saint-Étienne Lycée professionnel privé le Marais Sainte-Thérèse A

■ 63 Clermont-Ferrand Lycée polyvalent Gergovie S ou A

◆ 69 Écully DGO Expertises Formations A

○ 69 Lyon 5^e Lycée la Favorite S

○ 69 Lyon 7^e ESIMA Lyon S ou A

■ 69 Rillieux-la-Pape Lycée polyvalent Camus-Sermenaz S ou A

○ 69 Sainte-Foy-lès-Lyon Lycée professionnel Sainte-Thérèse A

○ 73 La Motte-Servolex Lycée professionnel privé La Salle Sainte-Anne - Savoisiennne S ou A

○ 74 La Roche-sur-Foron Sup Arve - ESCR le Pyramide - site de la Roche-sur-Foron A

> BTS Métiers de l'eau

Forme à organiser le captage, le traitement et la distribution des eaux destinées à la consommation ou à un usage industriel. Le diplômé s'assure de la qualité de l'eau en réalisant des analyses et des prélèvements pour déterminer les niveaux et procédures de traitement appropriés. Les emplois se situent au sein de collectivités territoriales, de sociétés distributrices ou utilisatrices d'eau, de fournisseurs de matériel, d'administrations et agences spécialisées.

■ 15 Mauriac Lycée polyvalent S ou A

○ 42 Saint-Étienne Campus La Salle - Saint-Louis - Sainte-Barbe S ou A

■ 73 Chambéry Lycée polyvalent Louis Armand S ou A

> BTS Métiers des services à l'environnement

Forme à l'organisation et la réalisation de services liés à l'hygiène, la propreté, l'assainissement et la gestion des déchets. Le diplômé acquiert des compétences techniques, managériales et commerciales pour piloter des chantiers, répondre aux besoins des clients, gérer la qualité du service et intégrer les démarches QSE et développement durable. Les emplois se situent dans des organisations spécialisées dans l'environnement et l'entretien du cadre de vie.

■ 07 Aubenas Lycée agricole Olivier de Serres S

■ 07 Aubenas Lycée polyvalent Astier S

◆ 38 Saint-Martin-d'Hères Centre de formation professionnelle - Institution Charmilles A

◆ 42 Roanne ARES FORMATION - Alphaprimo A

■ 63 Clermont-Ferrand Lycée polyvalent Gergovie S

◆ 69 Lyon 7^e CFA Propreté Rhône-Alpes - INHNI A

■ 69 Vénissieux Lycée professionnel Hélène Boucher S

J'assure les opérations de maintenance des réacteurs nucléaires à l'arrêt de A à Z sur la partie sécurité et radioprotection.

Damien, chargé de projets radioprotection

Retrouvez l'intégralité du podcast :

🔗 oreka.auvergnerhonealpes-orientation.fr/et-si-cetait-moi

● DES FORMATIONS - ENVIRONNEMENT, SÉCURITÉ

BAC + 2

BTSA

Brevet de technicien supérieur agricole

> BTSA Développement et animation de projets territoriaux

Forme à la gestion de projets dans les domaines économique, social, agricole, culturel ou touristique. Le diplômé acquiert une solide connaissance des territoires, des politiques publiques et de la gestion de projet pour accompagner les acteurs locaux, favoriser le dialogue territorial et intervenir dans un contexte de transition. Les emplois se situent dans des structures territoriales ou des structures de prestations de services (syndicats, associations, entreprises...).

- 01 Montluel MFR de Montluel **A**
- ◆ 03 Neuvy CFPPA de Moulins **A**
- 38 Villemoirieu Lycée Sœur Emmanuelle **S**
- 43 Yssingeaux LEGTA George Sand **S**
- ◆ 74 Thônes MFR Le Villaret **A** ou **Alt**

> BTSA Gestion et maîtrise de l'eau

Permet de concevoir, gérer et optimiser les réseaux hydrauliques, de l'irrigation à l'assainissement, en intégrant les enjeux de qualité de l'eau et de durabilité. Le diplômé acquiert des compétences en hydrologie, hydraulique, agronomie, chimie et automatisme pour analyser, concevoir et suivre des projets d'aménagements hydrauliques. Les emplois se situent dans les collectivités territoriales, les exploitations et les entreprises agricoles ou agroalimentaires.

- ◆ 38 Vienne CFPPA de Vienne-Seyssuel **A**
- 38 Vienne Lycée AGROTEC de Vienne - Seyssuel **S**
- 42 Saint-Étienne MFR de Saint-Étienne **A** ou **Alt**
- 43 Vals-près-le-Puy Institut des sciences de la vie et de la Terre **S** ou **A**
- 69 Limonest Institut Sandar La Salle **S** ou **A**
- 74 Poisy ISETA site de Poisy **A**



Statuts des établissements

- public
- privé sous contrat
- ✕ privé hors contrat
- privé reconnu
- ◆ CFA (Centre de formation des apprentis)

Modalités de formation

- S** Statut de l'élève «Scolaire» (formation à temps plein)
- A** Statut de l'élève «Apprenti» (formation en apprentissage)
- Alt** Alternance sous statut scolaire
- EAD** Enseignement à distance

> BTSa Gestion et protection de la nature

Forme à la gestion des espaces naturels pour préserver la biodiversité et les écosystèmes. Le diplômé réalise des diagnostics écologiques, conçoit et met en œuvre des projets de gestion environnementale, encadre des travaux de génie écologique et sensibilise les publics à la protection de la nature. Les emplois se situent dans les structures territoriales, les associations de protection de la nature et les parcs naturels.

- **07 Aubenas** Lycée agricole Olivier de Serres **S**
- **26 Bourg-de-Péage** MFR de Mondy **A** ou **Alt**
- ◆ **38 La Côte-Saint-André** CFPPA de La Côte-Saint-André, École de la nature et du vivant **A**
- **38 Vienne** Lycée AGROTEC de Vienne - Seyssuel **S**
- **63 Lempdes** Institut Agro - Enseignement à distance **EAD**
- **63 Rochefort-Montagne** Lycée agricole **S**
- **69 Anse** MFR ANSE Petite Gonthière **A**
- ✕ **69 Lyon 6^e** Cours Diderot **S** ou **A**
- ✕ **69 Lyon 6^e** Institut supérieur de l'environnement Lyon **S**
- ✕ **69 Lyon 9^e** Institut des métiers de l'environnement et de la transition écologique - Lyon **S**
- **74 Thônes** Centre de formation aux métiers de la montagne **Alt**

Cycle préparatoire

Regroupe les cycles préparatoires intégrés (CPI) ou communs (CPC).

> Cycle préparatoire intégré ECAM LaSalle - Campus de Lyon

- **69 Lyon 5^e** École catholique d'arts et métiers de la Fondation ECAM LaSalle - site de Lyon **S**

BAC + 3**Bachelor en sciences et ingénierie**

Formation en 3 ans en école d'ingénieur.

> Bachelor en sciences et ingénierie Génie civil et environnement

- **42 Saint-Étienne** Centrale Lyon ENISE (École nationale d'ingénieurs de Saint-Étienne de l'École centrale de Lyon) **S**

> Bachelor en sciences et ingénierie Transition écologique et territoires

- **69 Vaulx-en-Velin** ENTPE Lyon **S**

Bachelor en sciences et technologies

Formation en 3 ans en école d'ingénieur.

> Bachelor en sciences et technologies Filières conception soutenable

- ◆ **73 Le Bourget-du-Lac** AMTalents **A**

BUT**Bachelor universitaire de technologie****> BUT Génie biologique****Parcours Sciences de l'environnement et écotecnologies**

Enseigne la conduite d'analyses biologiques et les techniques expérimentales en sciences du vivant. Ce parcours permet d'assurer la gestion des milieux naturels et urbains, de développer l'économie circulaire ou de traiter les pollutions. Les emplois se situent dans le secteur de l'environnement au sein d'entreprises de gestion et de traitement des ressources naturelles, des laboratoires d'analyses, des services environnement des entreprises...

- **15 Aurillac** IUT Clermont Auvergne - site d'Aurillac **S**
- **42 Saint-Étienne** IUT de Saint-Étienne **S**

> BUT Hygiène sécurité environnement**Parcours Science du danger et management des risques professionnels, technologiques et environnementaux**

Forme à la gestion des risques professionnels et environnementaux, à la conduite de la démarche Qualité, sécurité, santé, environnement (QSSE) et à la mise en place d'actions de prévention. Ce parcours donne des compétences techniques, scientifiques, juridiques et humaines permettant d'aborder les aspects de la sécurité et de la santé au travail. Les emplois se situent dans les domaines de la santé et de la sécurité au travail, de la prévention des risques.

- **69 Bron** IUT Lumière **S**

● DES FORMATIONS - ENVIRONNEMENT, SÉCURITÉ

BAC + 3

Licence

Retrouvez les parcours (notamment LAS option accès santé et les cursus master en ingénierie - CMI) sur le site des universités et de Parcoursup.

> Licence Géographie et aménagement

Comprend l'étude de la géographie physique (géomorphologie, hydrologie, climatologie, cartographie...), de la géographie humaine (organisation spatiale des populations, géographie économique des territoires), ainsi que des enseignements en méthodologie, statistiques et Systèmes d'information géographique (SIG). La poursuite d'études mène vers les métiers de l'aménagement du territoire et de l'urbanisme, de la cartographie et de la gestion de l'environnement.

- **38 Grenoble** Institut d'urbanisme et de géographie alpine **S**
- **42 Saint-Étienne** Faculté de sciences humaines et sociales **S**
- **63 Clermont-Ferrand** UFR lettres, culture, sciences humaines **S**
- **69 Bron** UFR Temps et territoires **S**
- **69 Lyon 8^e** Faculté des humanités, lettres et sociétés - Campus de la Manufacture des Tabacs **S**
- **73 Le Bourget-du-Lac** UFR Sciences et Montagne **S**

Formation d'école spécialisée

Formation propre à une école sanctionnée par un diplôme ou certificat certifié ou non par l'État (RNCP).

> Bachelor Énergies du futur

- **69 Lyon 9^e** ESME - Campus de Lyon **S**
- **69 Oullins-Pierre-Bénite** Lycée Saint-Thomas d'Aquin Veritas **S**

> Bachelor Mutations industrielles et technologiques

- **42 Saint-Étienne** Centrale Lyon ENISE (École nationale d'ingénieurs de Saint-Étienne de l'École centrale de Lyon) **S**

Parcours :

- Génie civil et environnement (Centrale Lyon ENISE)

> Bachelor Mutations technologiques et industrielles

- **69 Villeurbanne** Institut national des sciences appliquées de Lyon - site de Lyon **S**

Spécialité :

- Écoconception des systèmes froid, chauffage, ventilation et climatisation

> Bachelor of Science Gestion et valorisation naturaliste

- ✳ **69 Lyon 6^e** École de gestion et de protection de la nature **S**

> Chargé de mission qualité, sécurité, santé au travail et environnement

- **69 Lyon 2^e** École supérieure qualité sécurité-santé environnement **S**

> Responsable management durable qualité sécurité environnement

- ◆ **03 Moulins** CFA de la CCI Allier **A**
- **03 Vichy** IEQT Vichy **A**
- **69 Charbonnières-les-Bains** IEQT Lyon **A**

> Responsable qualité sécurité environnement

- ◆ **38 Meylan** CESI CFA Sup - Campus de Grenoble **A**
- ◆ **69 Lyon 9^e** Compétences Commerce et International **A**
- **69 Lyon 9^e** IDRAC Business School **A**
- ◆ **69 Villeurbanne** CESI CFA Sup - Campus de Lyon **A**

BAC + 5

Diplôme d'ingénieur

> Diplôme d'ingénieur de l'Institut supérieur d'agriculture Rhône-Alpes

- **69 Lyon 7^e** Institut supérieur d'agriculture Rhône-Alpes - Campus de Lyon **S**

FORMATION INITIALE & PROFESSIONNELLE
ALTERNANCE

BAC +3 À BAC +5

esqese UCV
Acteur de la transition environnementale et du QSE

**S'ACCOMPLIR,
PROGRESSER,
S'ENGAGER
POUR DEMAIN**

Formations en Qualité, Sécurité, Santé au Travail et Environnement :

- Chargé de mission QSSTE
- Master Manager QSE

Formation pour la transition environnementale :

- Cycle Master Management Stratégique de la Transition Environnementale

**POUR EN SAVOIR PLUS
SUR NOS FORMATIONS**

**ÉCOLE
SUPÉRIEURE
en Environnement,
Qualité, Sécurité
et Santé au travail**

WWW.ESQESE.FR



L'école du management
des risques et de la performance durable

Bac+3 3 ans
Responsable management durable QSE

Titre RNCP n°36916



inscription sur ieqt.org et **Parcoursup**

Bac+3 1 an
Responsable management durable QSE

Titre RNCP n°36916



inscription sur ieqt.org

Bac+5 2 ans
Manager des risques QHSE

Titre RNCP n°35214



inscription sur ieqt.org



ieqt.org



1^{ER} RÉSEAU DE FORMATION **QUALITÉ SÉCURITÉ ENVIRONNEMENT en France**

04 70 30 41 31

CAMPUS LYON : 78 Route de Paris - 69260 Charbonnières-les-Bains | lyon@ieqt.org

CAMPUS VICHY : 30 Rue du Président Wilson - 03200 Vichy | vichy@ieqt.org

● DES FORMATIONS



FINANCES, GESTION, RESSOURCES HUMAINES

Doté d'une écoute attentive et d'un bon relationnel ? Rigoureux et logique, disposant d'une aisance avec les chiffres ?

Les formations couvrent la comptabilité, la gestion, l'analyse financière, l'administration, l'entrepreneuriat, les ressources humaines et le droit du travail.

► QUELS DÉBOUCHÉS PROFESSIONNELS EN AUVERGNE-RHÔNE-ALPES ?

Les métiers de la banque et assurance

Au cours de la dernière décennie, le nombre de cadres dans les métiers de la banque et de l'assurance a connu une forte croissance. Ces professions ont également évolué avec le développement des services numériques. Aujourd'hui, les activités de conseil et d'information s'effectuent de plus en plus à distance, modifiant ainsi la relation client.

Les métiers de l'immobilier

Les professionnels de l'immobilier gèrent les transactions, la location et parfois le montage d'opérations immobilières. Le développement des projets de construction et de rénovation, notamment dans une logique durable, continue d'alimenter les recrutements.

Les métiers de la gestion et administration des entreprises

Indispensables à la vie des entreprises, ces métiers sont présents dans tous les secteurs. La digitalisation, la dématérialisation des processus et l'émergence de nouveaux outils de gestion renforcent la demande en profils qualifiés, du technicien comptable au responsable RH. D'ici 2030, les métiers de la comptabilité, de la gestion financière et des ressources humaines figureront parmi ceux qui recruteront le plus.

► FOCUS MÉTIERS D'AVENIR ET COMPÉTENCES RECHERCHÉES

Avec le numérique et la transition écologique, de nouveaux métiers émergent : **data analyst RH, spécialistes RSE, gestionnaires de patrimoine responsable, responsables digital RH, analystes en finance verte, conseillers en immobilier durable...** Les entreprises recherchent des profils à l'aise avec les outils numériques, capables d'analyser les données et d'accompagner les évolutions internes.

Pour en savoir plus

 oreka.auvergnerhonealpes-orientation.fr

► CHIFFRES CLÉS ET TENDANCES



Plus de 90% des employés, techniciens et cadres de la banque et de l'assurance sont en **CDI**



2 professionnels sur 3 sont des femmes dans les métiers de la banque, des assurances et de la gestion et administration des entreprises



Top 3 des métiers qui recrutent en Auvergne-Rhône-Alpes

1. Employée / employé et profession intermédiaire de l'immobilier
2. Cadre de la banque
3. Employée / employé et technicienne / technicien commerciaux des assurances

► INDEX FINANCES, GESTION, RESSOURCES HUMAINES

BAC + 1

Classe de mise à niveau post-bac

- > Classe passerelle vers un BTS pour élève titulaire d'un baccalauréat professionnel

FCIL

- > FCIL Assistant en cabinet médical
- > FCIL Assistant secrétaire administratif dans les collectivités territoriales
- > FCIL Secrétaire juridique
- > FCIL Secrétariat assistant médico-social
- > FCIL Secrétariat médical
- > FCIL Secrétariat médico-social

Formation d'école spécialisée

- > Secrétaire médical et médico-social (Croix-Rouge française)

BAC + 2

BTS

- > BTS Assurance
- > BTS Banque
- > BTS Comptabilité et gestion
- > BTS Gestion de la PME
- > BTS Professions immobilières
- > BTS Support à l'action managériale

TP

- > TP Assistant ressources humaines
- > TP Gestionnaire comptable et fiscal
- > TP Gestionnaire de paie
- > TP Responsable de petite ou moyenne structure

Formation d'école spécialisée

- > Comptable d'entreprise
- > Gestionnaire de paie
- > Gestionnaire d'unité commerciale

BAC + 3

BUT

- > BUT Carrières juridiques
Parcours Entreprise et association
Parcours Patrimoine et finance
- > BUT Gestion administrative et commerciale des organisations
Parcours Management des activités culturelles, artistiques, sportives et de tourisme
Parcours Management des fonctions support
Parcours Management responsable de projet et entrepreneuriat
- > BUT Gestion des entreprises et des administrations
Parcours Contrôle de gestion et pilotage de la performance
Parcours Gestion comptable, fiscale et financière
Parcours Gestion entrepreneuriat et management d'activités
Parcours Gestion et pilotage des ressources humaines

Diplôme d'école de commerce et de gestion visé par l'État

- > Bachelor Coordinateur de projets de développement international et sociétal
- > Bachelor Responsable développement commercial et marketing
- > Bachelor en sciences du management
- > Diplôme supérieur en marketing, commerce et gestion

Diplôme d'État

- > Diplôme de Comptabilité et de gestion

Licence

- > Licence Administration économique et sociale
- > Licence Économie
- > Licence Gestion

Licence professionnelle

- > Licence pro Métiers de l'entrepreneuriat
- > Licence pro Métiers de l'immobilier : gestion et administration de biens

Formation d'école spécialisée

- > Bachelor Management innovation et humanités
- > Chargé d'affaires en immobilier
- > Chargé de gestion des ressources humaines
- > Chargé de gestion et management
- > Chargé de gestion sociale et de projet RSE
- > Chargé de missions RH
- > Chargé des ressources humaines
- > Collaborateur en gestion comptable et financière
- > Conseiller clientèle des particuliers en banque et assurance
- > Coordinateur de projets alternatifs et solidaires
- > Entrepreneur de la TPE
- > Gestionnaire comptable et financier
- > Gestionnaire d'affaires immobilières
- > Gestionnaire de parcs immobiliers
- > Négociateur-conseil en patrimoine immobilier et financier
- > Responsable comptable et financier
- > Responsable d'affaires en immobilier
- > Responsable de gestion des ressources humaines
- > Responsable de programmes immobiliers
- > Responsable du développement des activités
- > Responsable en gestion administrative et ressources humaines
- > Responsable en gestion d'activité opérationnelle
- > Responsable en gestion financière et contrôle de gestion
- > Responsable paie et administration des ressources humaines

BAC + 4

Diplôme d'école de commerce et de gestion visé par l'État

- > Bachelor en sciences du management
Diplôme d'études supérieures en management international

BAC + 5

Diplôme d'école de commerce et de gestion visé par l'État

- > Diplôme du Programme grande école
- > Diplôme du Programme grande école d'études supérieures en marketing, gestion commerciale et management international
- > Diplôme du Programme grande école en management et gestion des entreprises

Formation d'école spécialisée

- > Manager des organisations à l'international

● DES FORMATIONS - FINANCES, GESTION, RESSOURCES HUMAINES

► QUELLES FORMATIONS DANS NOTRE RÉGION ?

Retrouvez ci-dessous toutes les formations à temps plein et par apprentissage accessibles directement après le bac.*

BAC + 1

Classe de mise à niveau post-bac

> Classe passerelle vers un BTS pour élève titulaire d'un baccalauréat professionnel Secteur des services

- 26 Montélimar Lycée polyvalent les Catalins S
- 26 Valence Lycée polyvalent Algoud-Laffemas S
- 26 Valence Lycée professionnel Amblard S
- 26 Valence Lycée professionnel Victor Hugo S
- 38 Bourgoin-Jallieu Lycée général et technologique l'Oiselet S
- 38 Bourgoin-Jallieu Lycée professionnel Gambetta S
- 38 Grenoble Lycée polyvalent Emmanuel Mounier S
- 38 Grenoble Lycée polyvalent Louise Michel S
- 74 Annecy Lycée des métiers Tom Morel S
- 74 Annecy Lycée général et technologique Baudelaire S

> Classe passerelle vers un BTS pour élève titulaire d'un baccalauréat professionnel Secteur production

- 73 Chambéry Lycée polyvalent Monge S

FCIL

Formation complémentaire d'initiative locale

> FCIL Assistant en cabinet médical

Forme à l'accueil et au renseignement des patients sur les démarches administratives et la préparation à un examen médical. Le diplômé assure la constitution, le suivi, le classement et l'archivage des dossiers médicaux, organise les rendez-vous et rédige les comptes-rendus. Les emplois se situent dans les cabinets médicaux, les structures sociales ou médico-sociales, les laboratoires d'analyses, les centres de médecine du travail, les maisons de retraite...

- 42 Saint-Étienne Lycée polyvalent La Salésienne S

> FCIL Assistant secrétaire administratif dans les collectivités territoriales

Prépare à assurer un soutien administratif, technique et juridique au sein des collectivités territoriales. Le diplômé développe des compétences en secrétariat, gestion de dossiers, communication avec les élus et les usagers, ainsi qu'en droit et en procédures administratives locales. Les emplois se situent principalement dans les services des collectivités territoriales.

- 73 Saint-Jean-de-Maurienne Lycée polyvalent Paul Héroult S

> FCIL Secrétaire juridique

Permet d'acquérir des compétences professionnelles aussi bien en bureautique que spécifiques au milieu juridique. Le diplômé assure la prise de notes, la saisie informatique, le traitement du courrier, l'accueil des visiteurs, la gestion des dossiers clients dans le respect des procédures légales et des délais. Les emplois se situent en cabinets d'avocat, de notaire, d'huissier ou dans les services juridiques, contentieux des grandes entreprises.

- 01 Bourg-en-Bresse Lycée professionnel Saint-Joseph S
- 69 Lyon 1^{er} Lycée professionnel Japy S

> FCIL Secrétariat assistant médico-social

Apporte les compétences pour assurer les missions de secrétariat médical et social : accueil des patients, compréhension de leur situation lors de leur prise en charge, assistance aux professionnels de santé et travailleurs sociaux. Le diplômé acquiert une solide maîtrise de la terminologie médicale et des sciences sanitaires et sociales. Les emplois se situent dans les structures de santé, les cabinets médicaux et les établissements médico-sociaux.

- 07 Le Teil Lycée polyvalent Xavier Mallet S
- 38 Grenoble Lycée polyvalent Louise Michel S

> FCIL Secrétariat médical

Forme à l'accueil client, prise de rendez-vous, tenue du standard téléphonique, gestion des agendas. Le diplômé planifie les interventions, saisit, gère et archive des documents, des comptes-rendus et des dossiers des patients. Il maîtrise le vocabulaire médical, la réglementation et est soumis au secret médical. Les emplois se situent en milieu hospitalier ou en cabinet privé.

- 01 Bourg-en-Bresse Lycée professionnel Saint-Joseph S
- ✖ 69 Limas Business school by CSND S
- 69 Lyon 1^{er} Campus Sup Alta - Campus Sacré-Cœur des Chartreux S
- 69 Villefranche-sur-Saône Lycée professionnel Notre-Dame S

> FCIL Secrétariat médico-social

Développe les compétences nécessaires pour exercer les fonctions de secrétariat dans le secteur médical et social. Le diplômé est préparé à l'accueil des patients, à la compréhension de leur situation lors de leur prise en charge et à l'assistance aux professionnels de santé et aux travailleurs sociaux. Les emplois se situent au sein de structures médico-sociales telles que les hôpitaux, cliniques, cabinets médicaux, centres médico-psychologiques...

■ 42 Firminy Lycée Albert Camus S

■ 69 Rillieux-la-Pape Lycée polyvalent Camus-Sermenaz S

Formation d'école spécialisée

Formation propre à une école sanctionnée par un diplôme ou certificat certifié ou non par l'État (RNCP).

> Secrétaire médical et médico-social (Croix-Rouge française)

● 03 Moulins Croix-Rouge Compétence Auvergne-Rhône-Alpes - École de santé - site de Moulins S

BAC + 2

BTS

Brevet de technicien supérieur

> BTS Assurance

Permet de traiter des dossiers liés tant aux assurances de biens et responsabilités qu'aux assurances de personnes et produits financiers. Le droit est indissociable de celui des techniques d'assurance, tout comme la communication et la gestion de la relation client. Les emplois se situent dans les sociétés d'assurance ou de courtage, cabinets d'expertise en assurance, banques...

◆ 26 Pierrelatte Campus alternance Drôme Provence A

■ 26 Romans-sur-Isère Lycée polyvalent du Dauphiné S ou A

● 26 Valence Centre de formation professionnelle - Campus Montplaisir A

◆ 38 Saint-Martin-d'Hères Centre de formation professionnelle - Institution Charmilles A

◆ 42 Saint-Étienne Adenes Formation A

◆ 42 Saint-Étienne IFC Loire A

■ 42 Saint-Priest-en-Jarez Lycée Simone Weil S

■ 63 Clermont-Ferrand Lycée général et technologique Ambroise Brugièr S ou A

● 69 Lyon 3^e Campus Sciences-U Lyon A

● 69 Lyon 5^e Lycée ICOF A

◆ 69 Lyon 7^e EXCHANGE COLLEGE A

◆ 69 Oullins-Pierre-Bénite Institut Leges A

■ 69 Rillieux-la-Pape Lycée polyvalent Camus-Sermenaz S

◆ 69 Villeurbanne Centre de formation professionnelle CIFEP A

◆ 69 Villeurbanne Claire formations A

◆ 69 Villeurbanne Efasup A

◆ 73 Chambéry Centre de formation professionnelle CIFEP A

● 73 Chambéry Ecoris Chambéry A

● 74 Annecy Ecoris Annecy A

> BTS Banque

Forme aux conseils auprès des particuliers en conjuguant de solides compétences techniques, juridiques, financières, commerciales et fiscales. L'activité consiste à commercialiser l'offre de produits et services, informer et conseiller la clientèle. Il faut également prospecter de nouveaux clients afin de développer son portefeuille. Les emplois se situent dans des agences bancaires et financières physiques ou à distance...

◆ 01 Ferney-Voltaire Voltaire Business School A

● 03 Vichy Lycée privé d'enseignement supérieur de Vichy S ou A

● 38 Grenoble Campus Eductive Grenoble (EFAB, Maestris BTS, ESGI, PPA, Efet Studio Créa, ISFJ) A

■ 38 Grenoble Lycée polyvalent Louise Michel S

■ 42 Feurs Lycée du Forez S

◆ 42 Saint-Étienne IFC Loire A

■ 43 Le Puy-en-Velay Lycée général et technologique Simone Weil S ou A

● 63 Clermont-Ferrand CCI Formation Puy-de-Dôme A

■ 63 Clermont-Ferrand Lycée général et technologique Ambroise Brugièr S ou A

■ 69 Bron Lycée Jean-Paul Sartre S ou A

● 69 Lyon 2^e Lycée Saint-Marc S

● 69 Lyon 3^e Campus Sciences-U Lyon A

● 69 Lyon 6^e Carrel Centre de formation S

◆ 69 Lyon 7^e EXCHANGE COLLEGE A

◆ 69 Lyon 9^e École supérieure de la banque Lyon A

● 69 Lyon 9^e ESUP Lyon S ou A

◆ 69 Villeurbanne Centre de formation professionnelle CIFEP A

◆ 73 Chambéry Centre de formation professionnelle CIFEP A

● 73 Chambéry Ecoris Chambéry S ou A

● 74 Annecy Ecoris Annecy S ou A

■ 74 Annemasse Lycée polyvalent des Glières S ou A

● DES FORMATIONS - FINANCES, GESTION, RESSOURCES HUMAINES

BAC + 2

> BTS Comptabilité et gestion

Apprend à traduire en comptabilité toutes les opérations commerciales, financières ou de gestion. Cela inclut l'enregistrement des opérations comptables, la vérification des comptes, la préparation des comptes annuels, la gestion de la paie et des déclarations auprès des organismes sociaux, des administrations... Les emplois se situent dans un cabinet comptable, une banque, une société d'assurances, une administration ou au sein du service comptabilité d'une entreprise.

- **01 Bourg-en-Bresse** Lycée polyvalent Joseph-Marie Carriat **S**
- **01 Bourg-en-Bresse** Lycée Saint-Pierre **S**
- **01 Cessy** Lycée polyvalent Jeanne d'Arc **A**
- **01 Oyonnax** Lycée Saint-Joseph **A**
- ✦ **01 Saint-Genis-Pouilly** WES'SUP - GEX'SUP **A**
- **03 Montluçon** Lycée polyvalent Paul Constans **S ou A**
- **03 Yzeure** Lycée polyvalent Jean Monnet **S ou A**
- **07 Annonay** Campus Saint-Denis - pôle enseignement supérieur **S ou A**
- **07 Aubenas** Lycée polyvalent Marcel Gimond **S ou A**
- **15 Aurillac** Lycée polyvalent Monnet-Mermoz **A**
- ◆ **26 Pierrelatte** Campus alternance Drôme Provence **A**
- ◆ **26 Valence** CFA CCID **A**
- ◆ **26 Valence** IFC Valence **A**
- **26 Valence** Institut supérieur - Campus Montplaisir **S**
- **26 Valence** Lycée polyvalent Algoud-Laffemas **S ou A**
- ◆ **38 Bourgoin-Jallieu** Institut supérieur du commerce et de la logistique **A**
- **38 Bourgoin-Jallieu** Lycée général et technologique l'Oiselet **S**
- ◆ **38 Fontaine** Groupe Alternance Grenoble **A**
- ◆ **38 Grenoble** Campus de l'alternance - Institut supérieur du tertiaire **A**
- ✦ **38 Grenoble** Campus Eductive Grenoble (EFAB, Maestris BTS, ESGI, PPA, Efet Studio Créa, ISFJ) **A**
- ✦ **38 Grenoble** Ecoris Grenoble **A**
- **38 La Tronche** Lycée polyvalent privé Philippine Duchesne - site de La Tronche **S**
- **38 Moirans** MFR de Moirans **A**
- ◆ **38 Saint-Martin-d'Hères** Centre de formation professionnelle - Institution Charmilles **A**
- ✦ **38 Saint-Martin-d'Hères** École Pigier Grenoble **A**
- ◆ **38 Salaise-sur-Sanne** École des compétences **A**
- **38 Seyssinet-Pariset** Lycée général et technologique Aristide Bergès **S**
- **38 Vienne** Lycée polyvalent Ella Fitzgerald **S ou A**
- **38 Vienne** Lycée polyvalent privé Robin - Institution Robin **S ou A**

- **38 Villefontaine** École de gestion et de commerce Nord-Isère **A**
- **38 Voiron** Lycée polyvalent Édouard Herriot **S ou A**
- **42 Chazelles-sur-Lyon** Lycée professionnel des Monts du Lyonnais **A**
- ◆ **42 Roanne** ARES FORMATION - Alphaprimo **A**
- **42 Roanne** Lycée Albert Thomas **S**
- **42 Roanne** Lycée Sainte-Anne - Sup'Arango **S**
- **42 Saint-Étienne** Cité scolaire Monnet Fourneyron - Lycée professionnel Benoît Fourneyron - site Métare **S**
- ◆ **42 Saint-Étienne** Groupe Alternance Saint-Étienne **A**
- ◆ **42 Saint-Étienne** Kamelia Zerari **A**
- **42 Saint-Étienne** Lycée Honoré d'Urfé **S**
- **42 Saint-Étienne** Lycée Tézenas du Montcel **S ou A**
- **43 Le Puy-en-Velay** Lycée général et technologique Simone Weil **S ou A**
- ✦ **63 Chamalières** Groupe formation systèmes **A**
- ◆ **63 Clermont-Ferrand** Alternance Auvergne **A**
- ◆ **63 Clermont-Ferrand** Cetalion **A**
- **63 Clermont-Ferrand** Lycée général et technologique privé La Salle Godefroy de Bouillon **S**
- **63 Clermont-Ferrand** Lycée général et technologique Sidoine Apollinaire **S ou A**
- ✦ **63 Clermont-Ferrand** Wesford Clermont-Ferrand **S ou A**
- **69 Belleville-en-Beaujolais** Lycée polyvalent Aiguerande **A**
- ✦ **69 Limas** Business school by CSND **A**
- **69 Lyon 1^{er}** Campus Sup Alta - Campus Sacré-Cœur des Chartreux **S**
- ✦ **69 Lyon 2^e** Isupcompta - Lyon **A**
- **69 Lyon 3^e** Campus Sciences U Lyon **S ou A**
- ✦ **69 Lyon 3^e** École Pigier Lyon **A**
- **69 Lyon 5^e** Lycée ICOF **S**
- ✦ **69 Lyon 5^e** MADE IN Sainte-Marie Lyon **S**
- ✦ **69 Lyon 6^e** Cours Diderot **S ou A**
- ✦ **69 Lyon 6^e** ESCG Lyon **A**
- ✦ **69 Lyon 6^e** Groupe ICS **A**
- **69 Lyon 7^e** Centre d'études européen Rhône-Alpes - CEE Rhône Alpes (MSc INSEEC Lyon) **A**
- ◆ **69 Lyon 7^e** ECEMA **A**
- ✦ **69 Lyon 7^e** Ecoris Lyon - Ly Formation **A**
- ✦ **69 Lyon 7^e** ESAGE **A**
- ✦ **69 Lyon 7^e** ESGCV - Lyon **A**
- ◆ **69 Lyon 7^e** EXCHANGE COLLEGE **A**
- **69 Lyon 7^e** ICS Bégué - Campus Lyon **A**
- ✦ **69 Lyon 8^e** DCG Formations **A**
- ✦ **69 Lyon 8^e** École Supérieure d'Informatique et d'Intelligence Artificielle (ESIIA) **A**
- **69 Lyon 8^e** Lycée Colbert **S**
- **69 Lyon 8^e** Lycée ORT **A**

Après le BAC !

Nos filières STS, en initial ou en alternance

BTS CIEL

IR
Cybersécurité,
Informatique
et Réseaux,
Électronique

INITIAL

BTS SIO

SLAM
Services
Informatiques
aux
organisations

INITIAL

BTS GPME

Gestion
de la
PME

INITIAL &
ALTERNANCE

BTS CG

Comptabilité
et
Gestion

ALTERNANCE

BTS NDRC

Négociation et
Digitalisation
de la
Relation Client

ALTERNANCE

Journées Portes Ouvertes

Mercredi

17

Décembre
2025

13h30 à 18h

Mercredi

14

Janvier
2026

14h à 19h30

Mercredi

18

Mars
2026

13h30 à 18h

Mercredi

6

Mai
2026

14h à 19h30

Dimanche

21

Juin
2026

9h à 12h30

Lycée Privé ORT

Sous contrat d'association avec l'État

CFA ORT

Habilitation CCF - Qualiopi

133, rue Marius Berliet

69008 Lyon

Tél. : 04 72 78 09 09

mail : lyon@ort.asso.fr

www.ort-france.fr



● DES FORMATIONS - FINANCES, GESTION, RESSOURCES HUMAINES

BAC + 2 > BTS COMPTABILITÉ ET GESTION

- ✖ 69 Lyon 9^e AFMGE **A**
- ✖ 69 Lyon 9^e École supérieure des professions immobilières - campus de Lyon **A**
- ✖ 69 Lyon 9^e ESUP Lyon **S ou A**
- ◆ 69 Lyon 9^e IGENSIA Alternance **A**
- 69 Lyon 9^e Lycée La Martinière Duchère **S ou A**
- 69 Oullins-Pierre-Bénite Lycée des Chassagnes **A**
- 69 Oullins-Pierre-Bénite Lycée Parc Chabrières **S**
- 69 Oullins-Pierre-Bénite Lycée Saint-Thomas d'Aquin Veritas **S**
- ✖ 69 Oullins-Pierre-Bénite SOLEMN **A**
- ◆ 69 Saint-Priest École des compétences **A**
- ✖ 69 Tarare Business school by CSND **A**
- ◆ 69 Vénissieux EBM2 **A**
- ◆ 69 Villeurbanne Centre de formation professionnelle CIFEP **A**
- 69 Villeurbanne Lycée Pierre Brossolette **S**
- ◆ 69 Villeurbanne Lyssup International **A**
- 73 Albertville Lycée polyvalent Jean Moulin **S**
- 73 Albertville Lycée polyvalent privé Jeanne d'Arc **S ou A**
- ◆ 73 Chambéry Centre de formation professionnelle CIFEP **A**
- ✖ 73 Chambéry Ecoris Chambéry **S ou A**
- 73 Chambéry Lycée général et technologique privé Saint-Ambroise - Assomption Chambéry **S**

- 73 La Ravoire Lycée général et technologique du Granier **S ou A**
- 73 Le Bourget-du-Lac IPAC - IPAC Bachelor Factory - MBway - IHECF - Win sport school **A**
- ✖ 74 Annecy École supérieure de commerce d'Annecy **A**
- ✖ 74 Annecy Ecoris Annecy **S ou A**
- 74 Annecy IPAC - Ipac Bachelor Factory - MBway - Win Sport School **S ou A**
- 74 Annecy Lycée général et technologique Gabriel Fauré **S**
- 74 Annecy Lycée polyvalent privé les Bressis **S ou A**
- ✖ 74 Gaillard Ecoris Annemasse **A**
- 74 La Roche-sur-Foron Sup Arve - ESCR le Pyramide - site de la Roche-sur-Foron **S**
- 74 Saint-Julien-en-Genevois Lycée général et technologique Madame de Staël **S**
- ✖ 74 Thonon-les-Bains École supérieure du Léman **A**
- ✖ 74 Ville-la-Grand IPAC **A**

> BTS Gestion de la PME

Forme aux activités indispensables au bon fonctionnement d'une entreprise. Le diplômé participe à la gestion opérationnelle de l'entreprise en s'impliquant dans les relations avec les clients et les fournisseurs, contribue à la gestion des risques, gère et développe les ressources humaines, aide à l'amélioration de l'organisation de l'entreprise. Les emplois se situent dans des PME-PMI, dans des organismes publics ou des associations.

- 01 Bourg-en-Bresse Lycée Edgar Quinet **S**
- 01 Bourg-en-Bresse Lycée Saint-Pierre **S ou A**
- 01 Cessy Lycée polyvalent Jeanne d'Arc **A**
- 01 Oyonnax Lycée polyvalent Paul Painlevé **S**
- ✖ 01 Saint-Genis-Pouilly WES'SUP - GEX'SUP **A**
- ◆ 03 Montluçon Alternance Auvergne - Site de Montluçon **A**
- 03 Montluçon Lycée polyvalent Paul Constans **S ou A**
- 03 Moulins Lycée professionnel Anna Rodier **A**
- 03 Moulins Lycée technologique privé Anna Rodier **S**
- ◆ 03 Vichy Institut des Métiers du Commerce et des Services (IMCS) **A**
- 07 Annonay Campus Saint-Denis - pôle enseignement supérieur **S ou A**
- ◆ 07 Aubenas INFREP - Aubenas **A**
- 07 Aubenas Lycée polyvalent Marcel Gimond **S ou A**
- 07 Le Teil Lycée polyvalent Xavier Mallet **S**
- 07 Tournon-sur-Rhône Lycée polyvalent privé Sacré-Cœur **S ou A**
- ◆ 15 Aurillac Institut de formation professionnelle et permanente (IFPP) **A**
- ◆ 15 Saint-Flour CFPPA de Saint-Flour **A**
- 15 Saint-Flour Lycée professionnel agricole Louis Mallet **S**



**TROUVE TA VOIE APRÈS LE BAC
DANS LES 3 ÉCOLES
DU CAMPUS DE L'ALTERNANCE
DE GRENOBLE**

Filières du BAC + 2 au BAC + 5

INSTITUT SUPÉRIEUR DU TERTIAIRE

- > Administration et gestion de l'entreprise
- > Comptabilité, finance
- > Vente et management commercial
- > Ressources Humaines

INSTITUT DES MÉTIERS ET DES TECHNIQUES

- > Management en hôtellerie-restauration
- > Maintenance des véhicules Auto et Moto
- > Deust préparateur / technicien en pharmacie
- > Technicien en maintenance des systèmes énergétiques et fluidiques

INSTITUT SUPÉRIEUR DE LA CONSTRUCTION

- > Responsable technique du bâtiment et TP
- > Titre Pro BIM Modeleur du bâtiment



Nos dates de JPO ici :







Statuts des établissements

- public
- privé sous contrat
- privé hors contrat
- privé reconnu
- ◆ CFA (Centre de formation des apprentis)

Modalités de formation

- S Statut de l'élève «Scolaire» (formation à temps plein)
- A Statut de l'élève «Apprenti» (formation en apprentissage)
- Alt Alternance sous statut scolaire
- EAD Enseignement à distance

- ◆ 26 Montélimar Institut national de formation et de recherche sur l'éducation permanente - site de Montélimar A
- 26 Nyons Lycée général et technologique Roumanille S
- ◆ 26 Pierrelatte Campus alternance Drôme Provence A
- 26 Romans-sur-Isère Lycée polyvalent du Dauphiné S ou A
- 26 Valence Centre de formation professionnelle - Campus Montplaisir A
- ◆ 26 Valence CFA CCID A
- 26 Valence École Eduka - Terrade Valence A
- ◆ 26 Valence Groupe Alternance Valence A
- ◆ 26 Valence IFC Valence A
- 26 Valence Institut supérieur - Campus Montplaisir S
- 26 Valence Lycée polyvalent Algoud-Laffemas S
- 38 Bourgoin-Jallieu Lycée professionnel Gambetta A
- ◆ 38 Fontaine Groupe Alternance Grenoble A
- ◆ 38 Grenoble Campus de l'alternance - Institut supérieur du tertiaire A
- 38 Grenoble Campus Eductive Grenoble (EFAB, Maestris BTS, ESGI, PPA, Efet Studio Créa, ISFJ) A
- 38 Grenoble Ecoris Grenoble A
- 38 Grenoble Lycée polyvalent Louise Michel S
- 38 La Tronche Lycée polyvalent privé Philippine Duchesne - site de La Tronche S ou A
- 38 L'Isle-d'Abeau Lycée polyvalent Philibert Delorme S ou A
- 38 Moirans Lycée général et technologique Pierre Béghin S
- 38 Moirans MFR de Moirans A
- 38 Pont-de-Chéruy Lycée général et technologique La Pléiade S
- ◆ 38 Saint-Martin-d'Hères Centre de formation professionnelle - Institution Charmilles A
- 38 Saint-Martin-d'Hères École Pigier Grenoble A
- 38 Vienne Lycée polyvalent privé Robin - Institution Robin S ou A
- 38 Villefontaine École de gestion et de commerce Nord-Isère A
- 38 Voiron SUP'Formation A
- 42 Andrézieux-Bouthéon Hiloza A
- 42 Chazelles-sur-Lyon Lycée professionnel des Monts du Lyonnais A
- 42 La Grand-Croix Espace des techniques informatiques industrielles et commerciales (ETIIC) A
- ◆ 42 Roanne ARES FORMATION - Alphaprimo A
- 42 Roanne Lycée Albert Thomas S
- 42 Roanne Lycée Sainte-Anne - Sup'Arago A
- 42 Saint-Étienne Apprenti + A
- 42 Saint-Étienne Cité scolaire Monnet Fourneyron - Lycée professionnel Benoît Fourneyron - site Métare S

- ◆ 42 Saint-Étienne ECEMA A
- ◆ 42 Saint-Étienne Groupe Alternance Saint-Étienne A
- ◆ 42 Saint-Étienne IFC Loire A
- ◆ 42 Saint-Étienne Institut français des langues A
- 42 Saint-Étienne Lycée Tézenas du Montcel A
- ◆ 43 Brives-Charensac CFA Espace réussite A
- ◆ 43 Le Puy-en-Velay Le Puy Business School A
- 43 Le Puy-en-Velay Lycée des métiers Jean Monnet A
- 43 Le Puy-en-Velay Lycée général et technologique Simone Weil A
- 43 Le Puy-en-Velay Lycée polyvalent privé Saint-Jacques de Compostelle - site A.-M. Martel S ou A
- 43 Monistrol-sur-Loire Hiloza A
- 63 Ambert Lycée polyvalent Blaise Pascal A
- ◆ 63 Aubière ECEMA A
- 63 Chamalières Lycée général et technologique privé Sainte-Thècle A
- ◆ 63 Clermont-Ferrand Alternance Auvergne A
- ◆ 63 Clermont-Ferrand Cetalion A
- 63 Clermont-Ferrand Lycée général et technologique privé Saint-Alyre S
- 63 Clermont-Ferrand Lycée général et technologique Sidoine Apollinaire A
- 63 Clermont-Ferrand Wesford Clermont-Ferrand S ou A
- 63 Riom Lycée général et technologique Claude et Pierre Virlogeux S ou A
- 69 Brignais Lycée professionnel Gustave Eiffel - Brignais A
- 69 Bron Apprenti + A
- 69 Décines-Charpieu Lycée polyvalent Charlie Chaplin S ou A
- 69 Limas Business school by CSND S
- 69 Lyon 3^e Campus Sciences-U Lyon A
- 69 Lyon 3^e École Pigier Lyon A
- 69 Lyon 3^e IMDTEC A
- 69 Lyon 5^e Lycée ICOF S ou A
- 69 Lyon 5^e Lycée la Favorite S
- 69 Lyon 6^e Carrel Centre de formation A
- 69 Lyon 6^e Cours Diderot S ou A
- 69 Lyon 7^e Centre d'études européen Rhône-Alpes - CEE Rhône Alpes (MSc INSEEC Lyon) A
- ◆ 69 Lyon 7^e ECEMA A
- 69 Lyon 7^e Ecoris Lyon - Ly Formation S ou A
- 69 Lyon 7^e Lycée professionnel Saint-Joseph A
- ◆ 69 Lyon 8^e CFA IFIR A
- 69 Lyon 8^e Institut des Langues et du Management Interculturel et Stratégique A
- 69 Lyon 8^e Lycée ORT S ou A
- 69 Lyon 9^e ESUP Lyon S ou A
- 69 Lyon 9^e IDRAC Business School A
- ◆ 69 Lyon 9^e IGENSIA Alternance A
- 69 Lyon 9^e Institut de formation aux affaires et à la gestion - IFAG A

● DES FORMATIONS - FINANCES, GESTION, RESSOURCES HUMAINES

BAC+2 > BTS GESTION DE LA PME

- 69 Lyon 9^e Lycée La Martinière Duchère S
- 69 Oullins-Pierre-Bénite Lycée des Chassagnes A
- ◆ 69 Oullins-Pierre-Bénite Institut Leges A
- ✱ 69 Oullins-Pierre-Bénite SOLEMN A
- 69 Rillieux-la-Pape Lycée polyvalent Camus-Sermenaz S
- ◆ 69 Saint-Priest École des compétences A
- ✱ 69 Tarare Business school by CSND A
- 69 Tarare Lycée polyvalent René Cassin S ou A
- ◆ 69 Vaulx-en-Velin Excel Formation - L'école du commerce et du service A
- ◆ 69 Vénissieux EBM2 A
- ✱ 69 Villeurbanne AFIP formations A
- ◆ 69 Villeurbanne Centre de formation professionnelle CIFEP A
- ◆ 69 Villeurbanne Claire formations A
- ◆ 69 Villeurbanne Efasup A
- ◆ 69 Villeurbanne Groupe Alternance Lyon A
- ◆ 69 Villeurbanne SPH Business School A
- ✱ 73 Albertville IPAC - Win sport school - Albertville A
- ◆ 73 Chambéry Centre de formation professionnelle CIFEP A
- ◆ 73 Chambéry CFA Panthera formation A
- ✱ 73 Chambéry Ecoris Chambéry S ou A
- 73 Chambéry Lycée général et technologique privé Saint-Ambroise - Assomption Chambéry A
- 73 La Ravoire Lycée général et technologique du Granier S ou A
- ◆ 73 Le Bourget-du-Lac Groupe Alternance Chambéry - Alternance Savoie A
- 73 Le Bourget-du-Lac INSEEC A
- 73 Le Bourget-du-Lac IPAC - IPAC Bachelor Factory - MBway - IHECF - Win sport school Le Bourget du Lac A
- 73 Méry Yace School A
- ✱ 74 Annecy École supérieure de commerce d'Annecy S ou A
- ✱ 74 Annecy Ecoris Annecy S ou A
- 74 Annecy IPAC - Ipac Bachelor Factory - MBway - Win Sport School S ou A
- ✱ 74 Annecy L'École by CCI - Campus Digital A
- 74 Annecy Lycée général et technologique Gabriel Fauré S
- 74 Annecy Lycée polyvalent privé les Bressis S ou A
- ✱ 74 Gaillard Ecoris Annemasse S ou A
- 74 Scionzier Sup Arve - CFP les Cordeliers - site de Scionzier A
- ✱ 74 Thonon-les-Bains École supérieure du Léman A
- 74 Thonon-les-Bains Lycée polyvalent privé Jeanne d'Arc S
- ✱ 74 Ville-la-Grand IPAC A

> BTS Professions immobilières

Prépare aux métiers de l'immobilier en apportant les bases juridiques, économiques, commerciales et techniques pour intervenir dans les domaines de la gestion locative, de la transaction et de l'administration de biens. Le diplômé accompagne les clients dans leurs projets, gère des biens, négocie des ventes ou locations, dans le respect de la réglementation en vigueur. Les emplois se situent dans des agences immobilières, cabinets d'administration de biens, sociétés de construction.

- ✱ 01 Bourg-en-Bresse MP Formation - ESMP A
- 01 Cessy Lycée polyvalent Jeanne d'Arc A
- 01 Valserhône Lycée polyvalent Saint-Exupéry S
- 03 Montluçon Institut de formation aux affaires et à la gestion A
- ◆ 26 Montélimar Institut national de formation et de recherche sur l'éducation permanente - site de Montélimar A
- 26 Montélimar Lycée général et technologique Alain Borne S
- 26 Valence Centre de formation professionnelle - Campus Montplaisir A
- ◆ 26 Valence IFC Valence A
- ✱ 38 Grenoble Campus Eductive Grenoble (EFAB, Maestris BTS, ESGI, PPA, Efet Studio Créa, ISFJ) A
- ✱ 38 Grenoble École Alpes Performance - EAP S ou A
- ✱ 38 Grenoble Ecoris Grenoble A
- ◆ 38 Saint-Martin-d'Hères Centre de formation professionnelle - Institution Charmilles A
- ✱ 38 Saint-Martin-d'Hères École Pigier Grenoble A
- ◆ 42 Roanne ARES FORMATION - Alphaprimo A
- ◆ 42 Saint-Étienne IFC Loire A
- 42 Saint-Étienne Lycée Tézenas du Montcel A
- ✱ 63 Chamalières Groupe formation systèmes A
- ◆ 63 Clermont-Ferrand Institut des métiers A
- 63 Clermont-Ferrand Lycée général et technologique Sidoine Apollinaire S ou A
- 69 Lyon 2^e Lycée Ampère S
- ✱ 69 Lyon 2^e Suptertiaire immobilier - Campus de Lyon S ou A
- ✱ 69 Lyon 3^e ADONIS IESCA Lyon A
- 69 Lyon 3^e Campus Sciences U Lyon S ou A
- ✱ 69 Lyon 3^e École Pigier Lyon S ou A
- ✱ 69 Lyon 6^e Carrel Centre de formation S ou A
- ✱ 69 Lyon 7^e Ecoris Lyon - Ly Formation A
- ✱ 69 Lyon 7^e ESGCV - Lyon A
- 69 Lyon 7^e Lycée Assomption Bellevue - Pôle enseignement supérieur S
- 69 Lyon 8^e Lycée Colbert S
- ✱ 69 Lyon 9^e École Presqu'île S ou A
- ✱ 69 Lyon 9^e École supérieure des professions immobilières - campus de Lyon A
- ✱ 69 Lyon 9^e ESUP Lyon S ou A
- 69 Lyon 9^e IDRAC Business School A
- ✱ 69 Oullins-Pierre-Bénite Business school by CSND A

Statuts des établissements

- public
- privé sous contrat
- ⊗ privé hors contrat
- ⊗ privé reconnu
- ◆ CFA (Centre de formation des apprentis)

Modalités de formation

- S Statut de l'élève «Scolaire» (formation à temps plein)
- A Statut de l'élève «Apprenti» (formation en apprentissage)
- Alt Alternance sous statut scolaire
- EAD Enseignement à distance

- ◆ 69 Villeurbanne Centre de formation professionnelle CIFEP A
- ⊗ 69 Villeurbanne Ipso Campus Lyon A
- ◆ 73 Chambéry Centre de formation professionnelle CIFEP A
- ⊗ 73 Chambéry Ecoris Chambéry S ou A
- ⊗ 74 Annecy Ecoris Annecy S ou A
- ⊗ 74 Annecy Ipso Campus - site Annecy S ou A
- 74 Annecy Lycée des métiers Tom Morel S
- ⊗ 74 Gaillard Ecoris Annemasse S ou A
- ⊗ 74 Ville-la-Grand IPAC A

> BTS Support à l'action managériale

Prépare à l'assistance de direction dans les domaines des ressources humaines, du droit de l'entreprise et de la communication. Le diplômé maîtrise la rédaction de textes et documents de synthèse et pratique les langues étrangères. Il gère l'information, organise des événements et des déplacements et prend en charge divers dossiers. Les emplois se situent dans des entreprises, associations, administrations ou dans d'autres organismes publics et privés...

- 01 Bourg-en-Bresse Lycée Edgar Quinet S
- 01 Bourg-en-Bresse Lycée professionnel Saint-Joseph A
- 03 Cusset Lycée général et technologique Albert Londres S ou A
- ◆ 26 Montélimar Institut national de formation et de recherche sur l'éducation permanente - site de Montélimar A
- ◆ 26 Valence CFA CCID A
- ◆ 26 Valence ECEMA A
- 26 Valence Institut supérieur - Campus Montplaisir S
- 26 Valence Lycée polyvalent Algoud-Laffemas S ou A
- 38 Coublevy Lycée professionnel privé les Gorges A
- ◆ 38 Grenoble Campus de l'alternance - Institut supérieur du tertiaire A
- ⊗ 38 Grenoble Campus Eductive Grenoble (EFAB, Maestris BTS, ESGI, PPA, Efet Studio Créa, ISFJ) A
- 38 Grenoble Lycée polyvalent Louise Michel S
- 38 Le Péage-de-Roussillon Lycée général privé Jeanne d'Arc A
- ◆ 38 Saint-Martin-d'Hères Centre de formation professionnelle - Institution Charmilles A
- 38 Saint-Martin-d'Hères IDRAC Business School A
- 38 Vienne Lycée polyvalent Ella Fitzgerald S ou A
- ⊗ 38 Voiron SUP'Formation A
- 42 Roanne Lycée Albert Thomas S
- 42 Saint-Étienne Lycée Honoré d'Urfé S
- 42 Saint-Étienne Lycée Tézenas du Montcel S
- ⊗ 63 Chamalières Groupe formation systèmes A
- ◆ 63 Clermont-Ferrand CFI Formation A
- 63 Clermont-Ferrand Lycée général et technologique privé Saint-Alyre S

- 63 Clermont-Ferrand Lycée général et technologique Sidoine Apollinaire S ou A
- 69 Limas MFR du campus du Beaujolais A
- 69 Lyon 1^{er} Campus Sup Alta - Campus Sacré-Cœur des Chartreux S
- 69 Lyon 2^e Lycée Juliette Récamier S
- 69 Lyon 3^e Campus Sciences-U Lyon A
- ⊗ 69 Lyon 3^e École Pigier Lyon A
- ⊗ 69 Lyon 3^e IMDTEC A
- 69 Lyon 5^e Lycée ICOF S ou A
- 69 Lyon 5^e Lycée La Favorite S
- ⊗ 69 Lyon 6^e Cours Diderot S ou A
- ◆ 69 Lyon 7^e ECEMA A
- ⊗ 69 Lyon 7^e ESAGE A
- 69 Lyon 7^e Lycée Assomption Bellevue - Pôle enseignement supérieur S
- 69 Lyon 7^e Lycée professionnel Louise Labé S
- 69 Lyon 8^e Executive Management School of Paris A

Je gère une équipe avant tout, une partie du magasin avec rayons et produits et garantis un service client de qualité.

Alisson, manager de rayon

Retrouvez l'intégralité du podcast :

🔗 oreka.auvergnerhonealpes-orientation.fr/et-si-cetait-moi

- 69 Lyon 8^e Institut des Langues et du Management Interculturel et Stratégique A
- 69 Lyon 8^e Lycée Colbert S
- ◆ 69 Lyon 9^e IGENSIA Alternance A
- 69 Lyon 9^e Lycée La Martinière Duchère S
- ⊗ 69 Oullins-Pierre-Bénite SOLEMN A
- ◆ 69 Villeurbanne Efasup A
- 69 Villeurbanne Établissement régional d'enseignement adapté - DV - Cité scolaire René Pellet A
- 73 Albertville Lycée polyvalent Jean Moulin S ou A
- ⊗ 73 Chambéry Ecoris Chambéry S ou A
- 73 Chambéry Lycée général et technologique privé Saint-Ambroise - Assomption Chambéry S
- 73 La Ravoire Lycée général et technologique du Granier S ou A
- ⊗ 74 Annecy Ecoris Annecy A
- 74 Annecy Lycée général et technologique Gabriel Fauré S
- 74 Annemasse Lycée polyvalent des Glières S ou A
- 74 Thonon-les-Bains Lycée polyvalent privé Jeanne d'Arc S

● DES FORMATIONS - FINANCES, GESTION, RESSOURCES HUMAINES

BAC + 2

TP

Titre professionnel

> TP Assistant ressources humaines

- ◆ 63 Aubière ABC conseil et formation **A**
- ◆ 69 Lyon 3^e Absup **A**
- ✦ 69 Lyon 3^e ADONIS IESCA Lyon **A**
- ◆ 69 Villeurbanne ADREC Formations et transformation **A**

> TP Gestionnaire comptable et fiscal

- ✦ 26 Beaumont-lès-Valence YYYOURS Formations **A** et **EAD**
- 38 Bourgoin-Jallieu Lycée professionnel Gambetta **A**
- ◆ 63 Aubière ABC conseil et formation **A**
- ◆ 63 Clermont-Ferrand Cetalion **A**
- ◆ 69 Lyon 3^e Absup **A**
- ✦ 69 Lyon 3^e ADONIS IESCA Lyon **A**

> TP Gestionnaire de paie

- ✦ 26 Beaumont-lès-Valence YYYOURS Formations **A** et **EAD**
- ◆ 42 Roanne ARES FORMATION - Alphaprimo **A**
- ◆ 63 Aubière ABC conseil et formation **A**
- ◆ 69 Lyon 3^e Absup **A**
- ◆ 69 Villeurbanne ADREC Formations et transformation **A**

> TP Responsable de petite ou moyenne structure

- ✦ 26 Beaumont-lès-Valence YYYOURS Formations **A** et **EAD**
- 38 Villefontaine École de gestion et de commerce Nord-Isère **A**
- ✦ 69 Lyon 3^e ADONIS IESCA Lyon **A**
- ✦ 69 Lyon 3^e École supérieure de l'animal et du vivant - institut Bonaparte **A**
- ✦ 69 Vaulx-en-Velin Office E-Forma **A**
- ✦ 69 Vénissieux Esprit Skole **A**
- ◆ 69 Villeurbanne ADREC Formations et transformation **A**

Formation d'école spécialisée

Formation propre à une école sanctionnée par un diplôme ou certificat certifié ou non par l'État (RNCP).

> Comptable d'entreprise

- ✦ 69 Lyon 3^e École Pigier Lyon **A**

> Gestionnaire de paie

- ✦ 69 Lyon 3^e ADONIS IESCA Lyon **A**

> Gestionnaire d'unité commerciale

- 01 Bourg-en-Bresse École de gestion et de commerce Centre Est - Campus de Bourg-en-Bresse **A**

BAC + 3

BUT

Bachelor universitaire de technologie

> BUT Carrières juridiques

Parcours Entreprise et association

Forme aux fonctions juridiques des entreprises et des associations. Ce parcours prépare à la rédaction de documents professionnels (déclarations fiscales et sociales, documents comptables, contrats de travail...) et à la gestion administrative des ressources matérielles et humaines. Les emplois se situent dans tous types d'entreprises et d'associations exerçant des fonctions juridiques, administratives, fiscales, comptables et de ressources humaines.

- 07 Annonay Campus Saint-Denis - pôle enseignement supérieur **S**

- 38 Grenoble IUT 2 de Grenoble **S**

- 69 Lyon 7^e IUT Jean Moulin - Campus des quais - Lyon 3 **S**

Parcours Patrimoine et finance

Forme aux conseils patrimoniaux et financiers. Ce parcours prépare à la rédaction d'actes professionnels variés (mandats, avant-contrats, procès-verbaux d'assemblée, actes notariés, offres de prêt...). Les emplois se situent dans les secteurs du recouvrement, de l'immobilier, de la banque, de l'assurance ou du notariat.

- 38 Grenoble IUT 2 de Grenoble **S**

- 69 Lyon 7^e IUT Jean Moulin - Campus des quais - Lyon 3 **S**

> BUT Gestion administrative et commerciale des organisations

Parcours Management des activités culturelles, artistiques, sportives et de tourisme

Délivre une formation pluridisciplinaire en gestion et management des entreprises. Ce parcours couvre les secteurs d'activité en lien avec la gestion, le pilotage, la conception, le développement d'événements et d'organisation d'une entreprise, d'une association ou dans le domaine culturel, artistique ou touristique. Les emplois se situent dans des collectivités territoriales, entreprises de communication, agences de voyage, organisations touristiques, culturelles et sportives.

- 69 Lyon 7^e IUT Jean Moulin - Campus des quais - Lyon 3 **S**

Parcours Management des fonctions support

Délivre une formation pluridisciplinaire en gestion et management des entreprises. Ce parcours vise le pilotage des ressources humaines et le conseil aux entreprises et organisations en mettant l'accent sur des compétences telles que la gestion de projets, l'élaboration d'une stratégie marketing et le développement d'une approche conseil. Les emplois se situent dans le service de la direction générale ou de la direction fonctionnelle d'une entreprise.

■ 42 Saint-Étienne IUT de Saint-Étienne S

■ 69 Lyon 7^e IUT Jean Moulin - Campus des quais - Lyon 3 S

■ 73 Le Bourget-du-Lac IUT de Chambéry S ou EAD

Parcours Management responsable de projet et entrepreneuriat

Délivre une formation pluridisciplinaire en gestion et management des entreprises. Ce parcours porte sur la gestion de projets, le pilotage et l'accompagnement de la démarche Responsabilité sociétale des entreprises (RSE) dans un contexte de création ou de reprise d'entreprise. Les emplois se situent dans des PME et PMI.

■ 69 Lyon 7^e IUT Jean Moulin - Campus des quais - Lyon 3 S

> BUT Gestion des entreprises et des administrations

Parcours Contrôle de gestion et pilotage de la performance

Forme aux principaux domaines de la gestion d'entreprise. Ce parcours permet de concevoir des outils d'aide à la décision (objectifs, indicateurs, mesure de la performance...) et d'améliorer la qualité opérationnelle. Les emplois se situent dans les services de contrôle de gestion ou dans les services comptables et financiers des entreprises, associations, administrations ou en cabinet d'expertise comptable.

■ 26 Valence IUT de Valence S

■ 38 Grenoble IUT 2 de Grenoble S

■ 42 Saint-Étienne IUT de Saint-Étienne S

■ 74 Annecy IUT d'Annecy S

Parcours Gestion comptable, fiscale et financière

Forme aux principaux domaines de la gestion d'entreprise. Ce parcours couvre le domaine de l'expertise comptable et permet de produire et analyser l'information financière d'une organisation par la maîtrise des outils numériques, des normes comptables, fiscales et sociales. Les emplois se situent dans des cabinets d'expertise comptable ou dans les services comptables et financiers d'une organisation et dans tous les secteurs d'activité.

■ 01 Bourg-en-Bresse IUT Lyon 1 S

■ 15 Aurillac IUT Clermont Auvergne - site d'Aurillac S

■ 26 Valence IUT de Valence S

■ 38 Grenoble IUT 2 de Grenoble S

■ 38 Vienne IUT 2 de Grenoble - antenne de Vienne S

■ 42 Roanne IUT de Roanne S

■ 42 Saint-Étienne IUT de Saint-Étienne S

■ 63 Aubière IUT Clermont Auvergne - site de Clermont-Ferrand S

■ 69 Bron IUT Lumière S

■ 69 Villeurbanne IUT Lyon 1 (site de Villeurbanne Doua) S

■ 74 Annecy IUT d'Annecy S

Parcours Gestion entrepreneuriat et management d'activités

Forme aux principaux domaines de la gestion d'entreprise. Ce parcours couvre principalement les fonctions de gestion polyvalente dans les entreprises, associations, administrations et collectivités territoriales. Il est notamment utile pour créer ou reprendre une activité. Les emplois se situent dans le domaine de la gestion, du management et du développement d'activités et dans tous types d'organisations.

■ 01 Bourg-en-Bresse IUT Lyon 1 S

■ 15 Aurillac IUT Clermont Auvergne - site d'Aurillac S

■ 26 Valence IUT de Valence S

■ 38 Grenoble IUT 2 de Grenoble S

■ 38 Vienne IUT 2 de Grenoble - antenne de Vienne S

■ 42 Roanne IUT de Roanne S

■ 42 Saint-Étienne IUT de Saint-Étienne S

■ 63 Aubière IUT Clermont Auvergne - site de Clermont-Ferrand S

■ 69 Bron IUT Lumière S

■ 69 Villeurbanne IUT Lyon 1 (site de Villeurbanne Doua) S

■ 74 Annecy IUT d'Annecy S

Parcours Gestion et pilotage des ressources humaines

Forme aux principaux domaines de la gestion d'entreprise. Ce parcours couvre les fonctions liées aux ressources humaines qui permet de gérer l'administration du personnel. Les emplois se situent dans le domaine des ressources humaines de tous types d'organisations.

■ 15 Aurillac IUT Clermont Auvergne - site d'Aurillac S

■ 42 Roanne IUT de Roanne S

■ 42 Saint-Étienne IUT de Saint-Étienne S

■ 69 Bron IUT Lumière S

■ 69 Villeurbanne IUT Lyon 1 (site de Villeurbanne Doua) S

■ 74 Annecy IUT d'Annecy S

● DES FORMATIONS - FINANCES, GESTION, RESSOURCES HUMAINES

BAC + 3

Diplôme d'école de commerce et de gestion visé par l'État

> Bachelor Coordinateur de projets de développement international et sociétal

● 69 Lyon 9^e 3A - L'école internationale du management responsable **S** ou **A**

> Bachelor Responsable développement commercial et marketing

✦ 38 Meylan Éklure-ed - Campus de Grenoble **S**

> Bachelor en sciences du management Diplôme de management international

● 69 Lyon 7^e ESSCA école de management **S**

> Bachelor en sciences du management Diplôme d'études supérieures de gestion et commerce international

● 69 Lyon 8^e Burgundy School of Business **S**

> Bachelor en sciences du management Diplôme d'études supérieures en commerce et management opérationnel

● 69 Lyon 2^e ESDES Business School **S**
● 74 Annecy Institut catholique de Lyon - Campus Alpes Europe **S**

> Bachelor en sciences du management Diplôme en management international

● 63 Clermont-Ferrand Clermont School of Business **S**

> Diplôme supérieur en marketing, commerce et gestion

● 01 Bourg-en-Bresse École de gestion et de commerce Centre Est - Campus de Bourg-en-Bresse **S**
● 26 Valence École de gestion et de commerce de Valence **S** ou **A**
● 38 Villefontaine École de gestion et de commerce Nord-Isère **S** ou **A**

Diplôme d'État

Diplôme délivré par l'État pour exercer une profession particulière.

> Diplôme de Comptabilité et de gestion

Forme à la comptabilité : enregistrer, analyser et interpréter les opérations financières d'une entreprise. Le diplômé peut également établir les déclarations fiscales et sociales et accompagner les entreprises dans leurs choix et investissements. Les emplois se situent en cabinet d'expertise comptable, dans un service de comptabilité d'une entreprise ou collectivité.

✦ 01 Saint-Genis-Pouilly WES'SUP - GEX'SUP **A**

● 26 Valence Institut supérieur - Campus Montplaisir **S**

✦ 38 Grenoble Campus Eductive Grenoble (EFAB, Maestris BTS, ESGI, PPA, Efet Studio Créa, ISFJ) **A**

■ 38 Grenoble IUT 2 de Grenoble **S**

■ 38 Grenoble Lycée général et technologique Les Eaux Claires **S**

✦ 38 Saint-Martin-d'Hères École Pigier Grenoble **A**

✦ 42 Saint-Étienne Institut régional universitaire polytechnique **S** ou **A**

■ 42 Saint-Étienne Lycée Honoré d'Urfé **S**

● 43 Brives-Charensac Lycée général et technologique privé La Chartreuse Paradis **S**

✦ 63 Chamalières Groupe formation systèmes **A**

● 63 Clermont-Ferrand Lycée général et technologique privé La Salle Godefroy de Bouillon **S**

■ 63 Clermont-Ferrand Lycée général et technologique Sidoine Apollinaire **S** ou **A**

● 69 Lyon 1^{er} Campus Sup Alta - Campus Sacré-Cœur des Chartreux **S**

✦ 69 Lyon 2^e Isupcompta - Lyon **A**

● 69 Lyon 3^e Campus Sciences U Lyon **S** ou **A**

✦ 69 Lyon 3^e École Pigier Lyon **S**

● 69 Lyon 5^e Lycée ICOF **A**

✦ 69 Lyon 6^e Cours Diderot **S** ou **A**

✦ 69 Lyon 6^e ESCG Lyon **A**

● 69 Lyon 7^e ICS Bégué - Campus Lyon **A**

✦ 69 Lyon 8^e DCG Formations **A**

■ 69 Lyon 8^e Institut d'administration des entreprises - Campus de la Manufacture des Tabacs **S**

● 69 Lyon 8^e Lycée ORT **S**

✦ 69 Lyon 9^e IHECF **A**

✦ 69 Lyon 9^e Institut de formation aux affaires et à la gestion - IFAG **A**

■ 69 Lyon 9^e Lycée La Martinière Duchère **S**

◆ 73 Chambéry Centre de formation professionnelle CIFEP **A**

● 73 Le Bourget-du-Lac IPAC - IPAC Bachelor Factory - MBway - IHECF - Win sport school Le Bourget du Lac **A**

■ 74 Annecy Lycée général et technologique Gabriel Fauré **S**

● 74 La Roche-sur-Foron Sup Arve - ESCR le Pyramide - site de la Roche-sur-Foron **S**

✦ 74 Ville-la-Grand IPAC **A**

IGENSIA
RH

GROUPE
IGENSIA
EDUCATION

Résolument **HUMAIN**

**L'ÉCOLE DE L'HUMAIN
ET DES MÉTIERS RH**

**FORMEZ-VOUS
DE BAC À BAC +5**

**BACHELOR ET BBA
ACCESSIBLES
HORS PARCOURSUP**

Nos parcours conjuguent
sens, compétences
et professionnalisation.

**50 ANS D'EXPERTISE,
20 000 DIPLÔMÉS**

EN SAVOIR PLUS



● DES FORMATIONS - FINANCES, GESTION, RESSOURCES HUMAINES

BAC + 3

Licence

Retrouvez les parcours (notamment LAS option accès santé et les cursus master en ingénierie - CMI) sur le site des universités et de Parcoursup.

> Licence Administration économique et sociale

S'articule principalement autour du droit, de l'économie, de la gestion et des sciences sociales. Elle intègre également des enseignements en informatique, comptabilité et langues étrangères. Différents parcours sont proposés : économie et management, ressources humaines, commerce et affaires internationales ou encore administration générale et territoriale. La poursuite d'études mène vers les métiers du commerce, de la gestion, de la banque, du marketing ou de l'économie sociale et solidaire.

- 42 Roanne IUT de Roanne S
- 63 Clermont-Ferrand École de droit S
- 69 Bron Faculté de droit Julie-Victoire Daubié - Campus Porte des Alpes S
- 73 Chambéry UFR de droit S

> Licence Économie

Propose un programme riche et varié comprenant : macroéconomie (étude du fonctionnement global de l'économie), microéconomie (analyse du comportement des agents économiques), théories économiques, économie budgétaire et monétaire, histoire ainsi que des enseignements en mathématiques, statistiques, informatique et langues étrangères. La poursuite d'études mène vers les métiers du commerce, de la comptabilité, de la communication, des ressources humaines ou de l'économie sociale et solidaire.

- 42 Saint-Étienne Saint-Étienne School of Economics S
- 63 Clermont-Ferrand École d'économie S

> Licence Gestion

Couvre la gestion, la comptabilité, la macroéconomie, la microéconomie, les mathématiques et statistiques appliquées à la gestion, le droit des organisations ainsi que la gestion des ressources humaines. La poursuite d'études mène vers les métiers de la gestion, du commerce, de la comptabilité, de la banque, des ressources humaines ou du marketing.

- 01 Bourg-en-Bresse Campus de Bourg-en-Bresse S
- 42 Saint-Étienne Institut d'administration des entreprises - IAE Saint-Étienne S
- 63 Clermont-Ferrand École universitaire de management - Institut d'administration des entreprises Clermont Auvergne S ou A
- 69 Lyon 8^e Institut d'administration des entreprises - Campus de la Manufacture des Tabacs S

Licence pro

Licence professionnelle

> Licence pro Métiers de l'entrepreneuriat

- 38 Grenoble IUT 2 de Grenoble A

> Licence pro Métiers de l'immobilier : gestion et administration de biens

- 69 Lyon 7^e Faculté de droit - Campus des quais S

Parcours :

- Copropriétés
- Transactions et gestion locative

Formation d'école spécialisée

Formation propre à une école sanctionnée par un diplôme ou certificat certifié ou non par l'État (RNCP).

> Bachelor Management innovation et humanités

- ✦ 69 Lyon 5^e MADE IN Sainte-Marie Lyon S

> Chargé d'affaires en immobilier

- 73 Le Bourget-du-Lac IPAC - IPAC Bachelor Factory - MBway - IHECF - Win sport school Le Bourget du Lac A

> Chargé de gestion des ressources humaines

- ✦ 38 Grenoble Campus Eductive Grenoble (EFAB, Maestris BTS, ESGI, PPA, Efet Studio Créa, ISFJ) A
- 69 Lyon 3^e Campus Sciences-U Lyon A

> Chargé de gestion et management

- ◆ 01 Ferney-Voltaire Voltaire Business School A
- ✦ 69 Limonest SUP'ECOLIDAIRE S
- 69 Lyon 8^e Executive Management School of Paris A

> Chargé de gestion sociale et de projet RSE

- ◆ 01 Ferney-Voltaire Voltaire Business School A
- ✦ 69 Villeurbanne Headn Partners A

> Chargé de missions RH

- ✦ 69 Lyon 3^e École Pigier Lyon A

> Chargé des ressources humaines

- 69 Lyon 9^e IGENSIA Alternance S
- ◆ 69 Villeurbanne CESI CFA Sup - Campus de Lyon A

> Collaborateur en gestion comptable et financière

- ✦ 69 Lyon 3^e École Pigier Lyon A

> Conseiller clientèle des particuliers en banque et assurance

- 73 Le Bourget-du-Lac IPAC - IPAC Bachelor Factory - MBway - IHECF - Win sport school Le Bourget du Lac A

Les *atouts* d'une école, les *valeurs* de l'université.



DÉCOUVRIR
LES FORMATIONS

1 licence gestion
14 masters
dont **9** en alternance

- Comptabilité / Finance
- Gestion / Management
- Marketing / Communication
- Entrepreneuriat / International

4 parcours de licence avec **une spécialisation progressive** |
Option **International Business** dès la L1 | **Encadrement étroit**
et suivi personnalisé des étudiants | Activités en lien avec la **RSE**
durant tout le cursus | **Professionnalisation renforcée** avec des
stages chaque année.

● DES FORMATIONS - FINANCES, GESTION, RESSOURCES HUMAINES

BAC + 3

> Coordinateur de projets alternatifs et solidaires

● 69 Lyon 9^e IDRAC Business School **A**

> Entrepreneur de la TPE

✦ 26 Bourg-de-Péage Accompagnement et formation pour le développement des entreprises - AFDE **A**

> Gestionnaire comptable et financier

● 73 Le Bourget-du-Lac IPAC - IPAC Bachelor Factory - MBway - IHECF - Win sport school Le Bourget du Lac **A**

> Gestionnaire d'affaires immobilières

✦ 69 Lyon 9^e École supérieure des professions immobilières - Campus de Lyon **S**

> Gestionnaire de parcs immobiliers

● 69 Lyon 3^e Campus Sciences U Lyon **S**

> Négociateur-conseil en patrimoine immobilier et financier

● 69 Lyon 3^e Campus Sciences U Lyon **S**

> Responsable comptable et financier

● 69 Lyon 3^e Campus Sciences U Lyon **A**

> Responsable d'affaires en immobilier

✦ 63 Chamalières Groupe formation systèmes **A**

> Responsable d'affaires immobilières

✦ 69 Lyon 2^e Suptertiaire immobilier - Campus de Lyon **S** ou **A**

> Responsable de gestion des ressources humaines

● 73 Le Bourget-du-Lac IPAC - IPAC Bachelor Factory - MBway - IHECF - Win sport school Le Bourget du Lac **A**

> Responsable de programmes immobiliers

● 69 Lyon 3^e Campus Sciences U Lyon **S**

> Responsable du développement des activités

◆ 01 Ferney-Voltaire Voltaire Business School **A**

> Responsable en gestion administrative et ressources humaines

✦ 63 Chamalières Groupe formation systèmes **A**

> Responsable en gestion d'activité opérationnelle

◆ 63 Clermont-Ferrand ECM **A**

✦ 69 Lyon 9^e European School of Administration and Management **S**

> Responsable en gestion financière et contrôle de gestion

● 69 Lyon 7^e INSEEC Grande École **S**

● 73 Le Bourget-du-Lac INSEEC **S**

> Responsable paie et administration des ressources humaines

● 73 Le Bourget-du-Lac IPAC - IPAC Bachelor Factory - MBway - IHECF - Win sport school Le Bourget du Lac **A**

BAC + 4

Diplôme d'école de commerce et de gestion visé par l'État

> Bachelor en sciences du management Diplôme d'études supérieures en management international

● 38 Grenoble Grenoble École de Management **S**

● 69 Lyon 7^e emlyon business school **S**

BAC + 5

Diplôme d'école de commerce et de gestion visé par l'État

> Diplôme du Programme grande école

● 69 Lyon 7^e École supérieure du commerce extérieur **S**

● 69 Lyon 7^e ESSCA école de management **S**

> Diplôme du Programme grande école d'études supérieures en marketing, gestion commerciale et management international

● 69 Lyon 9^e IDRAC Business School **S** ou **A**

> Diplôme du Programme grande école en management et gestion des entreprises

● 69 Lyon 2^e ESDS Business School **S**

Formation d'école spécialisée

Formation propre à une école sanctionnée par un diplôme ou certificat certifié ou non par l'État (RNCP).

> Manager des organisations à l'international

✦ 69 Lyon 9^e Centre d'études franco-américain de management **S**



La Région

Auvergne-Rhône-Alpes Orientation

Nos équipes vous accompagnent !



**Orientation
scolaire
et professionnelle**



**Accès
à l'emploi**



**Création, reprise
ou développement
d'activité**

**Le guide que vous tenez
entre les mains,
c'est nous !**

Mais nous proposons aussi :

- ▶ Mondial des Métiers
- ▶ Caravane des métiers
- ▶ O'rêka
- ▶ Bus de l'orientation
- ▶ Auverboost
- ▶ Compétition des métiers Worldskills
- ▶ Job training
- ▶ Et bien d'autres...

Notre mission ?

Favoriser
la **découverte
des métiers**
et transmettre une
information de qualité
sur **les formations,
secteurs d'activité
et débouchés
professionnels.**

Retrouvez toutes nos actions en flashant le QR code
ou sur www.auvergnerhonealpes-orientation.fr



● DES FORMATIONS



HABILLEMENT, MODE, TEXTILE

Passionné par la mode ? Habile de vos mains ? Le secteur de l'habillement, de la mode et du textile propose une grande diversité de formations, du stylisme à la couture, en passant par le travail du cuir, la conception de produits ou encore le contrôle qualité.

► QUELS DÉBOUCHÉS PROFESSIONNELS EN AUVERGNE-RHÔNE-ALPES ?

Région à **forte tradition textile**, Auvergne-Rhône-Alpes abrite encore aujourd'hui des **pôles dynamiques dans certains territoires** : la Loire pour les bas de compression, la Haute-Loire pour la rubanerie, l'Ardèche pour les textiles techniques et la maroquinerie. Malgré la délocalisation d'une partie de la production vers l'Asie, les **savoir-faire français** en matière de textile et de maroquinerie de luxe restent très valorisés.

Ces métiers pourraient connaître un renouveau grâce à l'intérêt croissant des consommateurs pour le « **made in France** » et au développement de textiles **performants et connectés**, utilisés dans divers domaines tels que le sport, l'aéronautique, l'automobile ainsi que dans les produits médicaux et paramédicaux. De nombreux départs à la retraite sont aussi attendus parmi ces professionnels.

► FOCUS MÉTIERS D'AVENIR ET COMPÉTENCES RECHERCHÉES

Le secteur évolue vers des produits à forte valeur ajoutée : textiles intelligents, matériaux durables, circuits courts... Des métiers comme modéliste 3D, technicien en textile innovant, opérateur sur machine à commande numérique ou encore responsable qualité en production textile gagnent en importance.

Les entreprises recherchent des profils qualifiés, polyvalents, innovants et sensibles aux enjeux environnementaux.

Pour en savoir plus

🔗 oreka.auvergnerhonealpes-orientation.fr

► CHIFFRES CLÉS ET TENDANCES



Métiers plus représentés en **Haute-Loire**, dans la **Loire** et en **Ardèche**



Des **emplois stables** avec une forte part de CDI chez les techniciens. Une part importante d'**artisans** (non-salariés)



Top 3 des métiers qui recrutent en Auvergne-Rhône-Alpes

1. Technicienne / technicien du textile et du cuir
2. Ouvrière artisanale/ ouvrier artisanal
3. Ingénieure / ingénieur et cadre de fabrication et de la production



La **présence des femmes** est importante dans ces métiers

► INDEX HABILLEMENT, MODE, TEXTILE

BAC + 1

Classe de mise à niveau post-bac

- > Classe passerelle vers un BTS pour élève titulaire d'un baccalauréat professionnel Secteur des services
- > Classe passerelle vers un BTS pour élève titulaire d'un baccalauréat professionnel Secteur production

FCIL

- > FCIL Articles techniques - vêtements outdoor
- > FCIL Techniques spécifiques couture et luxe

BAC + 2

BTS

- > BTS Innovation textile
 - Option A structures
 - Option B traitements
- > BTS Métiers de la mode chaussure et maroquinerie
- > BTS Métiers de la mode vêtements

BAC + 3

DN MADE

- > DN MADE Matériaux
- > DN MADE Mode

Licence professionnelle

- > Licence pro Métiers de la mode
 - Parcours styliste coloriste infographiste

Formation d'école spécialisée

- > Bachelor Design de mode
- > Styliste designer de mode
- > Styliste designer de modes
- > Styliste designer mode

NOS ANNONCEURS :

AFIP Formations.	99
AFTRAL - ISTEI	3 ^e de couverture
AGERA - Alliance des grandes écoles	82
APEJS	52
Auvergne-Rhône-Alpes Orientation	175
BTP CFA	101
CCI Annecy Haute-Savoie	125
CCI de Grenoble - Campus de l'alternance	164
CECOF	88
CEFAM	2 ^e de couverture
CESI	117
CFA IFIR	184
CFA Sport et Animation	187
CFAI Auvergne	211
CFAI Lyon	209
CIRFA	154, 4 ^e de couverture
CNAM	217
CPE Lyon	65
ECAM La Salle.	229
École Auvergne Formation.	135
École Émile Cohl	59
EEMI	149
Fédération des MFR	91
IDRAC	123
IEQT	157

IGENSIA RH	171
IMSÉ	127
Institution Notre Dame des Minimes	76
Institution Saint-Alyre	75
ISCPA	141
ISIMA.	227
ISPA - Polyvia Formation	195
ITSRA	233
IUT Lumière Lyon 2	79
L'Étudiant	44
Lycee des Monts du Lyonnais	251
Lycée Saint-Géraud.	53
O'rèka	93, 221
ORT Lyon	163
SEPR	237
Service Sante des Armées.	235
Sup de com Lyon	147
Sylva Campus	93
Université Catholique de Lyon - ESQESE	156
Université Catholique de Lyon - ESTBB	246
Université Catholique de Lyon - ESTRI	57
Université Catholique de Lyon - FACULTÉ DE SCIENCES JURIDIQUES ET SOCIALES.	81
Université Catholique de Lyon - IFTLM	243
Université Catholique de Lyon - UCLY.	83
Université Clermont Auvergne.	70
Université Jean Monnet - IAE	173
Via Compétences	44

● DES FORMATIONS - HABILLEMENT, MODE, TEXTILE

► QUELLES FORMATIONS DANS NOTRE RÉGION ?

Retrouvez ci-dessous toutes les formations à temps plein et par apprentissage accessibles directement après le bac.*

BAC + 1

Classe de mise à niveau post-bac

> **Classe passerelle vers un BTS pour élève titulaire d'un baccalauréat professionnel Secteur des services**

- 26 Montélimar Lycée polyvalent les Catalins S
- 26 Valence Lycée polyvalent Algoud-Laffemas S
- 26 Valence Lycée professionnel Amblard S
- 26 Valence Lycée professionnel Victor Hugo S
- 38 Bourgoin-Jallieu Lycée général et technologique l'Oiselet S
- 38 Bourgoin-Jallieu Lycée professionnel Gambetta S
- 38 Grenoble Lycée polyvalent Emmanuel Mounier S
- 38 Grenoble Lycée polyvalent Louise Michel S
- 74 Annecy Lycée des métiers Tom Morel S
- 74 Annecy Lycée général et technologique Baudelaire S

> **Classe passerelle vers un BTS pour élève titulaire d'un baccalauréat professionnel Secteur production**

- 73 Chambéry Lycée polyvalent Monge S

FCIL

Formation complémentaire d'initiative locale

> **FCIL Articles techniques - vêtements outdoor**

Forme à la conception, au prototypage et à la fabrication des vêtements techniques pour les activités de plein air. Le diplômé maîtrise l'ensemble du processus de production, de la création à l'assemblage, en intégrant les contraintes techniques et les matériaux spécifiques. Il participe également à l'élaboration de dossiers techniques et assure une communication claire des informations de production. Les emplois se situent dans l'industrie textile spécialisée.

- 74 Annecy Lycée professionnel Germain Sommeiller S

> **FCIL Techniques spécifiques couture et luxe**

Enseigne les techniques spécifiques de couture mode et luxe principalement pour le vêtement féminin : moulage, couture floue, tailleur, patronage, coupe, montage et finitions luxe. Le diplômé travaille autour d'une collection de prêt-à-porter de luxe, développe sa créativité à travers une approche culturelle de la mode et des tendances et renforce ses compétences en communication et gestion de projets. Les emplois se situent dans le prêt-à-porter de luxe.

- 69 Oullins-Pierre-Bénite Lycée professionnel Joseph-Marie Jacquard S

BAC + 2

BTS

Brevet de technicien supérieur

> **BTS Innovation textile**

Option A structures

Forme à l'intervention dans la conception-développement, l'industrialisation, la production et le contrôle qualité de produits textiles. Cette option initie aux techniques de construction des fils et de matières textiles (tissage, tricotage, filature), du non-tissé et de toutes autres structures textiles. Les emplois se situent dans des entreprises de production, au sein des services conception et mise au point ou au sein des unités de production de la filière textile.

- ✦ 42 Roanne Maya Campus Roanne A

- 69 Lyon 1^{er} Lycée La Martinière Diderot - site Diderot S ou A

Option B traitements

Forme à l'intervention dans la conception-développement, l'industrialisation, la production et le contrôle qualité de produits textiles. Cette option initie aux techniques de traitement des fils ou des structures textiles que sont la teinture, l'impression, les traitements de finition par voie chimique ou mécanique. Les emplois se situent dans des entreprises de production, au sein des services conception et mise au point ou au sein des unités de production de la filière textile.

- 69 Lyon 1^{er} Lycée La Martinière Diderot - site Diderot S ou A

Statuts des établissements

- public
- privé sous contrat
- ✕ privé hors contrat
- privé reconnu
- ◆ CFA (Centre de formation des apprentis)

Modalités de formation

- S Statut de l'élève «Scolaire» (formation à temps plein)
- A Statut de l'élève «Apprenti» (formation en apprentissage)
- Alt Alternance sous statut scolaire
- EAD Enseignement à distance

> BTS Métiers de la mode chaussure et maroquinerie

Forme à la conception, à la fabrication et au développement de produits en cuir, tels que chaussures, sacs ou accessoires. Le diplômé conçoit des gabarits et des plans, maîtrise les procédés de fabrication et contrôle la production. Les emplois se situent dans les entreprises de la maroquinerie ou de la chaussure, au sein des services conception et de production.

■ 26 Romans-sur-Isère Lycée polyvalent du Dauphiné S

■ 63 Saint-Éloy-les-Mines Lycée professionnel Desaix S ou A

> BTS Métiers de la mode vêtements

Forme à la réalisation de vêtements et de leurs prototypes. Le diplômé assure le bon déroulement de la production tout en intégrant des critères de développement durable dans la fabrication. Les emplois se situent dans les entreprises de mode et d'habillement notamment au sein des bureaux recherche et développement des modèles.

■ 38 Grenoble Lycée polyvalent André Argouges S

■ 63 Riom Lycée professionnel Marie Laurencin S ou A

■ 69 Lyon 1^{er} Lycée La Martinière Diderot - site Diderot S

◆ 69 Lyon 3^e CFA de la SEPR A

✕ 69 Lyon 3^e Cfep - Lyon A

BAC + 3

DN MADE

Diplôme national des métiers d'art et du design

> DN MADE Matériaux

Vise à développer une démarche de design d'objet avec une approche approfondie de la matière et du matériau (origine, propriétés, transformation), à former à la conception, création et fabrication d'objets à partir de matériaux (verre, métal, textile, céramique...), à allier techniques traditionnelles et technologies numériques dans le processus de création. Les emplois se situent dans une agence de design, service de design d'une entreprise, entreprise de production artisanale...

■ 03 Yzeure Lycée polyvalent Jean Monnet S

Spécialisation :

- Créateur verrier

○ 15 Aurillac Lycée polyvalent privé de la communication Saint-Géraud S

Spécialisation :

- Textile, savoir-faire et prospective

■ 69 Lyon 1^{er} École supérieure d'arts appliqués - La Martinière Diderot S

Spécialisation :

- Recherche et création textile / surface, mode, cadre de vie, image

Je conçois le premier sac d'un modèle dessiné par un designer en créant les gabarits, en coupant et montant les pièces et en choisissant les matières pour que le résultat corresponde le mieux à ce que le designer imagine.

Tara, maroquinière

Retrouvez l'intégralité du podcast :

🔗 oreka.auvergnerhonealpes-orientation.fr/et-si-cetait-moi

> DN MADE Mode

Forme à la création de vêtements et d'accessoires, de la conception à la réalisation, en intégrant des compétences en design, en techniques de fabrication, en communication visuelle et en culture artistique. Les emplois se situent dans un atelier auprès de stylistes et de créateurs, en étant salarié ou en étant indépendant.

■ 38 Grenoble Lycée polyvalent André Argouges S

Spécialisation :

- Innovation corps mouvement

■ 69 Lyon 1^{er} École supérieure d'arts appliqués - La Martinière Diderot S

Spécialisation :

- Laboratoire de design : prospecter / réaliser

Licence pro

Licence professionnelle

> Licence pro Métiers de la mode

✕ 42 Roanne Maya Campus Roanne S

Parcours :

- Styliste coloriste infographiste

Formation d'école spécialisée

Formation propre à une école sanctionnée par un diplôme ou certificat certifié ou non par l'État (RNCP).

> Bachelor Design de mode

✕ 69 Lyon 7^e Condé Lyon S

> Styliste designer de mode

✕ 69 Lyon 2^e Bellecour école S

> Styliste designer de modes

● 69 Lyon 3^e Campus Sciences U Lyon S

> Styliste designer mode (Esmod)

✕ 69 Lyon 1^{er} ESMOD international S

● DES FORMATIONS



HÔTELLERIE, RESTAURATION, TOURISME, SPORT, LOISIRS

Dynamique, à l'aise avec le contact humain et les langues étrangères ? Les formations de ce domaine couvrent le tourisme, l'hôtellerie-restauration, le sport et les loisirs. Autant de secteurs clés en Auvergne-Rhône-Alpes, région touristique majeure.

► QUELS DÉBOUCHÉS PROFESSIONNELS EN AUVERGNE-RHÔNE-ALPES ?

Les métiers de l'hôtellerie-restauration

Directeurs d'hôtel, réceptionnistes, chefs de rang, maîtres d'hôtel... sont très présents, en ville (tourisme d'affaires, culturel, gastronomique) comme dans les territoires ruraux et à la montagne (tourisme hivernal, tourisme vert, thermalisme). Les besoins de recrutement sont importants, avec des perspectives d'évolution réelles pour les profils motivés.

Les métiers du tourisme

Avec le développement du numérique, les métiers évoluent vers le conseil sur-mesure, les séjours thématiques ou durables. Des métiers comme chef de produit touristique, guide accompagnateur ou gestionnaire d'événements se développent.

Les métiers du sport, de l'animation et des loisirs

Le secteur reste dynamique avec une forte demande en moniteurs de ski, accompagnateurs en montagne, éducateurs sportifs... Souvent saisonniers ou indépendants, ces métiers offrent néanmoins de bonnes opportunités d'emploi.

► FOCUS MÉTIERS D'AVENIR ET COMPÉTENCES RECHERCHÉES

Le secteur s'oriente vers plus de **personnalisation**, de **durabilité** et d'**expérience client**. Les métiers liés à l'**écotourisme**, au **slow tourisme**, à la **gestion des plateformes numériques**, au **design d'expérience** ou encore à l'**encadrement d'activités bien-être** gagnent du terrain. Les compétences numériques, linguistiques, commerciales et interculturelles sont particulièrement recherchées.

Pour en savoir plus

🔗 oreka.auvergnerhonealpes-orientation.fr

► CHIFFRES CLÉS ET TENDANCES



Fort potentiel d'embauche dans les prochaines années



Plus d'un tiers des professionnels de l'action culturelle et sportive a **moins de 30 ans** (20% tous métiers confondus)



Top 3 des métiers qui recrutent en Auvergne-Rhône-Alpes

1. Cuisinière / cuisinier
2. Professionnelle / professionnel de l'animation socioculturelle
3. Sportive / sportif et animatrice sportive / animateur sportif



Les femmes sont majoritaires : elles sont 55% dans les métiers de l'action culturelle et sportive et 62% dans les métiers de l'hôtellerie-restauration, hors cadres et exploitants d'hôtels, cafés, restaurants

► INDEX HÔTELLERIE, RESTAURATION, TOURISME, SPORT, LOISIRS

BAC + 1

Classe de mise à niveau post-bac

- > Classe de mise à niveau pour entrer en BTS management hôtellerie restauration
- > Classe passerelle vers un BTS pour élève titulaire d'un baccalauréat professionnel Secteur des services
- > Classe passerelle vers un BTS pour élève titulaire d'un baccalauréat professionnel Secteur production

CS

- > CS Accueil réception
- > CS Animation-gestion de projets dans le secteur sportif
- > CS Encadrement secteur sportif
Option Activités physiques pour tous
- > CS Métiers du bar
- > CS Organisateur de réceptions
- > CS Sommelier

BAC + 2

BTS

- > BTS Management en hôtellerie restauration
Option A management d'unité de restauration
Option B management d'unité de production culinaire
Option C management d'unité d'hébergement
- > BTS Tourisme

B TSA

- > B TSA Gestion et protection de la nature

DEUST

- > DEUST Animation et gestion des activités physiques, sportives ou culturelles
Parcours Activités aquatiques pour le bien-être et la santé
Parcours Activités de pleine nature
Parcours Agent de développement de club sportif
Parcours Animation
Parcours Encadrement des activités physiques, sports et loisirs de nature
Parcours Football
- > DEUST Métiers de la forme

Formation d'école spécialisée

- > Animateur musical et scénique
- > Entraîneur de handball
- > Tronc commun aux bachelors Tunon
- > Vendeur conseil en voyages d'affaires et tourisme

BAC + 3

BUT

- > BUT Carrières sociales
Parcours Animation sociale et socio-culturelle

Diplôme d'État

- > Diplôme d'État d'Alpinisme-guide de haute montagne et activités assimilées

Licence

- > Licence Langues, littératures et civilisations étrangères et régionales
- > Licence Sciences et techniques des activités physiques et sportives
Activité physique adaptée et santé
Éducation et motricité
Entraînement sportif
Ergonomie du sport et performance motrice
Management du sport

Formation d'école spécialisée

- > Chargé de projets événementiels
- > Chef de projets culturels et événementiels
- > Diplôme en Management international des arts culinaires
- > Responsable en management opérationnel en hôtellerie internationale

BAC + 4

Formation d'école spécialisée

- > Diplôme de Management de l'hôtellerie et restauration

● DES FORMATIONS - HÔTELLERIE, RESTAURATION, TOURISME, SPORT, LOISIRS

► QUELLES FORMATIONS DANS NOTRE RÉGION ?

Retrouvez ci-dessous toutes les formations à temps plein et par apprentissage accessibles directement après le bac.*

BAC + 1

Classe de mise à niveau post-bac

> Classe de mise à niveau pour entrer en BTS management hôtellerie restauration

- **26 Tain-l'Hermitage** Lycée professionnel hôtelier de l'Hermitage **S**
- **38 Grenoble** Lycée polyvalent hôtelier Lesdiguières **S**
- **38 Vienne** Lycée polyvalent privé Robin - Institution Robin **S**
- **42 Saint-Genest-Lerpt** Lycée polyvalent hôtelier le Renouveau **S**
- **63 Chamalières** Lycée polyvalent Valéry Giscard d'Estaing **S**
- **69 Dardilly** Lycée polyvalent François Rabelais **S**
- **69 Lyon 9^e** Lycée polyvalent Jehanne de France **S**
- **74 Thonon-les-Bains** Lycée polyvalent hôtelier Savoie Léman **S**

> Classe passerelle vers un BTS pour élève titulaire d'un baccalauréat professionnel Secteur des services

- **26 Montélimar** Lycée polyvalent les Catalins **S**
- **26 Valence** Lycée polyvalent Algoud-Laffemas **S**
- **26 Valence** Lycée professionnel Amblard **S**
- **26 Valence** Lycée professionnel Victor Hugo **S**
- **38 Bourgoin-Jallieu** Lycée général et technologique l'Oiselet **S**
- **38 Bourgoin-Jallieu** Lycée professionnel Gambetta **S**
- **38 Grenoble** Lycée polyvalent Emmanuel Mounier **S**
- **38 Grenoble** Lycée polyvalent Louise Michel **S**
- **74 Annecy** Lycée des métiers Tom Morel **S**
- **74 Annecy** Lycée général et technologique Baudelaire **S**

> Classe passerelle vers un BTS pour élève titulaire d'un baccalauréat professionnel Secteur production

- **73 Chambéry** Lycée polyvalent Monge **S**

CS

Certificat de spécialisation

> cs Accueil réception

Prépare à l'accueil de la clientèle à la réception d'un hôtel. Le diplômé assure l'accueil et la relation client et sa prise en charge tout au long du séjour, de la réservation au départ. Il est formé au respect des règles d'hygiène et de sécurité, aux techniques de vente, de démarche qualité et de fidélisation de la clientèle. Les emplois se situent au sein d'un hôtel, résidence hôtelière ou de toute autre structure d'hébergement.

- **07 Largentière** Lycée professionnel hôtelier Largentière **A**
- **38 Grenoble** Lycée polyvalent hôtelier Lesdiguières **A**
- **42 Saint-Genest-Lerpt** Lycée polyvalent hôtelier le Renouveau **S ou A**
- **63 Chamalières** Lycée polyvalent Valéry Giscard d'Estaing **S**

> cs Animation-gestion de projets dans le secteur sportif

Consiste à animer et conduire des projets sportifs, voire plus largement des projets éducatifs, culturels ou sociaux. Les emplois se situent dans tout type de structure ayant trait à l'animation d'activités, sur des fonctions d'administration ou de gestion de projets ou d'organisation dans les secteurs économiques du sport.

- **01 Belley** Formation sports et métiers 01 (FSM01) **A**
- ◆ **01 Bourg-en-Bresse** Association de gestion et de développement du club Camus **A**
- **03 Cusset** Lycée polyvalent Valéry Larbaud **S ou A**
- **07 Privas** Lycée professionnel privé Notre-Dame **S ou A**
- **15 Aurillac** Lycée professionnel Raymond Cortat **A**
- **26 Crest** Lycée polyvalent François-Jean Armorin **S ou A**
- **42 Renaison** Sport et bien-être **A**
- **42 Saint-Étienne** Lycée professionnel Benoît Charvet **S**
- **43 Le Puy-en-Velay** Lycée polyvalent privé Saint-Jacques de Compostelle - site A.-M. Martel **S ou A**
- **63 Clermont-Ferrand** Lycée général et technologique Ambroise Brugière **A**
- **69 Lyon 8^e** Lycée Auguste et Louis Lumière **S**
- ◆ **69 Villefranche-sur-Saône** Association de gestion et de développement du club Camus **A**
- **73 La Motte-Servolex** Lycée professionnel privé La Salle Sainte-Anne - Savoisienne **A**
- **74 Bonneville** Lycée polyvalent Guillaume Fichet **S ou A**

* Les données sur les formations publiées dans ce guide sont fournies par l'Onisep et Via Compétences à la date du 16/09/2025.

> **cs Encadrement secteur sportif**

Option Activités physiques pour tous

Consiste à encadrer, animer et enseigner dans les disciplines sportives ciblées. Tout en veillant à la sécurité des différents publics accueillis, le diplômé s'adapte à des objectifs variés : loisirs, bien-être, performance ou compétition. Les emplois se situent dans des associations, des collectivités locales, des établissements de prévention pour la santé...

○ **07 Privas** Lycée professionnel privé Notre-Dame **A**

■ **42 Saint-Étienne** Lycée professionnel
Benoît Charvet **S**

○ **73 La Motte-Servolex** Lycée professionnel privé
La Salle Sainte-Anne - Savoisienne **A**

■ **74 Bonneville** Lycée polyvalent Guillaume Fichet **A**

> **cs Métiers du bar**

Forme à la commercialisation, à la préparation et au service des boissons chaudes ou froides et des cocktails. Le diplômé réalise des cocktails, définit l'offre commerciale du bar, assure l'accueil et le conseil des clients, gère les approvisionnements et les stocks. Il entretient et nettoie le bar, les verres et le matériel dans le respect des règles d'hygiène. Les emplois se situent dans des hôtels, des restaurants, des bars ou boîtes de nuits, des casinos, des clubs de vacances...

○ **42 Saint-Genest-Lerpt** Lycée polyvalent hôtelier
le Renouveau **A**

> **cs Organisateur de réceptions**

Permet d'organiser et coordonner des réceptions, de la production culinaire au service. Le diplômé analyse les besoins des clients, propose une offre personnalisée, gère le budget, la logistique et encadre les équipes. Le sens du contact et la maîtrise de l'anglais sont indispensables. Les emplois se situent chez un traiteur, dans un hôtel ou un parc d'exposition ou dans toute entreprise de prestations événementielles.

○ **42 Saint-Genest-Lerpt** Lycée polyvalent hôtelier
le Renouveau **A**

> **cs Sommelier**

Forme à la restauration et à la commercialisation des vins et boissons. Le diplômé apprend la dégustation, la gestion des achats et des stocks, la création de cartes, les accords mets-vins et la mise en œuvre d'une activité commerciale. Les emplois se situent dans la restauration et dans la vente des vins et boissons.

■ **26 Tain-l'Hermitage** Lycée professionnel hôtelier
de l'Hermitage **S**

■ **38 Grenoble** Lycée polyvalent hôtelier
Lesdiguières **S ou A**

○ **42 Saint-Genest-Lerpt** Lycée polyvalent hôtelier
le Renouveau **A**

■ **63 Chamalières** Lycée polyvalent Valéry Giscard
d'Estaing **S**

◆ **74 Groisy** Campus de Groisy **A**

BAC + 2

BTS

Brevet de technicien supérieur

> **BTS Management en hôtellerie restauration**

Option A management d'unité de restauration

Forme à la restauration, à la production culinaire ou à l'hébergement. Cette option met l'accent sur les techniques du service en restaurant : dresser une table, présenter un menu, valoriser des produits, gérer les stocks de boissons ou encore encadrer une équipe. Les emplois se situent dans une petite entreprise d'hôtellerie-restauration, une unité de services d'un grand groupe hôtelier ou de restauration.

■ **03 Cusset** Lycée polyvalent Valéry Larbaud **S ou A**

■ **15 Aurillac** Lycée professionnel Raymond Cortat **A**

◆ **38 Bourgoin-Jallieu** CMA Formation
Bourgoin-Jallieu **A**

◆ **38 Bourgoin-Jallieu** Institut supérieur
du commerce et de la logistique **A**

■ **38 Grenoble** Lycée polyvalent hôtelier
Lesdiguières **S ou A**

○ **38 Vienne** Lycée polyvalent privé Robin -
Institution Robin **S ou A**

○ **38 Voreppe** Lycée professionnel privé les Portes
de Chartreuse **A**

■ **42 Charlieu** Lycée polyvalent Jérémie de la Rue **A**

○ **42 Saint-Genest-Lerpt** Lycée polyvalent hôtelier
le Renouveau **S ou A**

■ **63 Chamalières** Lycée polyvalent Valéry Giscard
d'Estaing **S ou A**

■ **69 Dardilly** Lycée polyvalent François Rabelais **S**

✕ **69 Lyon 6^e** Cours Diderot **A**

○ **69 Lyon 9^e** Lycée polyvalent Jehanne de France **A**

✕ **69 Tarare** Business school by CSND **A**

■ **73 Challes-les-Eaux** Lycée professionnel hôtelier
Challes-les-Eaux **A**

■ **73 Moûtiers** Lycée polyvalent Ambroise Croizat **A**

■ **74 Thonon-les-Bains** Lycée polyvalent hôtelier
Savoie Léman **S ou A**

● DES FORMATIONS - HÔTELLERIE, RESTAURATION, TOURISME, SPORT, LOISIRS

BAC + 2 > BTS MANAGEMENT EN HÔTELLERIE RESTAURATION

Option B management d'unité de production culinaire

Forme à la restauration, à la production culinaire ou à l'hébergement. Cette option met l'accent sur les techniques culinaires adaptées à divers types de restauration (traditionnelle, gastronomique, collective), l'optimisation des achats alimentaires, la gestion d'une brigade culinaire et l'activité de restauration. Les emplois se situent dans des structures réalisant des prestations de restauration : restaurants, traiteurs, structures hospitalières, résidences de vacances...

■ **03 Cusset** Lycée polyvalent Valéry Larbaud **S ou A**

■ **15 Aurillac** Lycée professionnel Raymond Cortat **A**

◆ **38 Bourgoin-Jallieu** CMA Formation Bourgoin-Jallieu **A**

◆ **38 Bourgoin-Jallieu** Institut supérieur du commerce et de la logistique **A**

◆ **38 Grenoble** Campus de l'alternance - Institut supérieur du tertiaire **A**

○ **38 Grenoble** Lycée polyvalent hôtelier le Renouveau **S ou A**

■ **38 Grenoble** Lycée polyvalent hôtelier Lesdiguières **A**

○ **38 Vienne** Lycée polyvalent privé Robin - Institution Robin **S ou A**

○ **38 Voreppe** Lycée professionnel privé les Portes de Chartreuse **A**

■ **63 Chamalières** Lycée polyvalent Valéry Giscard d'Estaing **S ou A**

◆ **69 Dardilly** CFA des Chefs **A**

■ **69 Dardilly** Lycée polyvalent François Rabelais **S**

○ **69 Lyon 6^e** Cours Diderot **A**

○ **69 Lyon 9^e** Lycée polyvalent Jehanne de France **A**

○ **69 Tarare** Business school by CSND **A**

■ **73 Challes-les-Eaux** Lycée professionnel hôtelier Challes-les-Eaux **A**

■ **73 Moûtiers** Lycée polyvalent Ambroise Croizat **A**

■ **74 Thonon-les-Bains** Lycée polyvalent hôtelier Savoie Léman **S ou A**



ifir

**TU VEUX TROUVER TA VOIE,
TA FORMATION, TON MÉTIER ?**

**LA RÉFÉRENCE DE
L'ALTERNANCE,
C'EST NOUS !**

SANTÉ - SOCIAL

COMMERCE

INFORMATIQUE

ET BIEN PLUS...

**INSCRIS TOI DÈS MAINTENANT
SUR NOTRE SITE INTERNET !**



66 Avenue Jean Mermoz, 69008 Lyon - www.ifir.fr

Option C management d'unité d'hébergement

Forme à la restauration, à la production culinaire ou à l'hébergement. Cette option prépare à superviser une unité d'hébergement et son personnel, à répondre aux attentes de la clientèle et à la fidéliser en utilisant les outils de communication (réseaux sociaux, e-réputation). Les langues étrangères sont très présentes dans cette option. Les emplois se situent dans une petite entreprise d'hôtellerie-restauration, une unité de services d'un grand groupe...

- ◆ **38 Bourgoin-Jallieu** CMA Formation Bourgoin-Jallieu **A**
- **38 Grenoble** Lycée polyvalent hôtelier Lesdiguières **S ou A**
- **38 Vienne** Lycée polyvalent privé Robin - Institution Robin **S ou A**
- **42 Saint-Genest-Lerpt** Lycée polyvalent hôtelier le Renouveau **S ou A**
- **63 Chamalières** Lycée polyvalent Valéry Giscard d'Estaing **S ou A**
- **69 Dardilly** Lycée polyvalent François Rabelais **S**
- × **69 Lyon 6^e** Cours Diderot **A**
- **69 Lyon 9^e** Lycée polyvalent Jehanne de France **A**
- **74 Thonon-les-Bains** Lycée polyvalent hôtelier Savoie Léman **S ou A**

> BTS Tourisme

Permet d'acquérir les compétences pour informer et conseiller les clients que ce soit pour la vente, l'animation ou la création d'activités touristiques. Le diplômé est formé aux techniques de création de produits touristiques, ainsi qu'aux techniques de communication et de marketing pour promouvoir les produits ou activités touristiques. Les emplois se situent dans des agences de voyages, offices de tourisme, résidences de tourisme, centrales de réservation...

- **01 Ferney-Voltaire** Lycée polyvalent international site de Ferney-Voltaire **S**
- ◆ **03 Vichy** Institut des Métiers du Commerce et des Services (IMCS) **A**
- **03 Vichy** Lycée privé d'enseignement supérieur de Vichy **S ou A**
- ◆ **07 Annonay** SEPR CFA Annonay **A**
- **07 Privas** Lycée polyvalent Vincent d'Indy **S**
- **15 Aurillac** Lycée polyvalent Gerbert **A**
- **26 Valence** Centre de formation professionnelle - Campus Montplaisir **A**
- **26 Valence** École technique privée Epseco **S**
- ◆ **38 Bourgoin-Jallieu** Institut supérieur du commerce et de la logistique **A**
- × **38 Bourgoin-Jallieu** ISCR Institut supérieur de la cuisine et de la restauration **A**

- **38 Grenoble** Lycée polyvalent hôtelier Lesdiguières **S**
- **42 Saint-Étienne** Lycée Tézenas du Montcel **S**
- **43 Le Puy-en-Velay** Lycée général et technologique Simone Weil **S ou A**
- **43 Le Puy-en-Velay** Lycée polyvalent privé Saint-Jacques de Compostelle - site A.-M. Martel **S ou A**
- **63 Chamalières** Lycée polyvalent Valéry Giscard d'Estaing **S**
- ◆ **63 Clermont-Ferrand** CFI Formation **A**
- × **69 Lyon 3^e** ADONIS IESCA Lyon **S ou A**
- × **69 Lyon 6^e** Cours Diderot **S ou A**
- × **69 Lyon 7^e** ESGCV - Lyon **A**
- × **69 Lyon 8^e** Camas Formation IAF **A**
- ◆ **69 Lyon 8^e** CFA IFIR **A**
- **69 Lyon 8^e** Lycée Colbert **S**
- × **69 Lyon 9^e** ESUP Lyon **S ou A**
- × **69 Lyon 9^e** Institut de formation aux affaires et à la gestion - IFAG **A**
- × **69 Lyon 9^e** Institut européen de formation au tourisme **S**
- **69 Oullins-Pierre-Bénite** Lycée des Chassagnes **S**
- × **69 Oullins-Pierre-Bénite** SOLEMN **A**
- **69 Saint-Laurent-de-Chamousset** MFR de Saint-Laurent-de-Chamousset **A**
- × **73 Albertville** IPAC - Win sport school - Albertville **A**
- ◆ **73 Chambéry** CFA Émile Durkheim **A**
- × **73 Chambéry** Ecoris Chambéry **S ou A**
- ◆ **73 Chambéry** Palafis **A**
- **73 Moûtiers** Lycée polyvalent Ambroise Croizat **S**
- × **74 Annecy** Ecoris Annecy **S ou A**
- ◆ **74 Annecy** MFR d'Annecy **A**
- **74 Évian-les-Bains** Lycée polyvalent Anna de Noailles **S ou A**
- **74 Sallanches** Sup Arve - campus ECS - site de Sallanches **A**

● DES FORMATIONS - HÔTELLERIE, RESTAURATION, TOURISME, SPORT, LOISIRS

BAC + 2

BTSA

Brevet de technicien supérieur agricole

> BTSA Gestion et protection de la nature

Forme à la gestion des espaces naturels pour préserver la biodiversité et les écosystèmes. Le diplômé réalise des diagnostics écologiques, conçoit et met en œuvre des projets de gestion environnementale, encadre des travaux de génie écologique et sensibilise les publics à la protection de la nature. Les emplois se situent dans les structures territoriales, les associations de protection de la nature et les parcs naturels.

- 07 Aubenas Lycée agricole Olivier de Serres **S**
- 26 Bourg-de-Péage MFR de Mondy **A** ou **Alt**
- ◆ 38 La Côte-Saint-André CFPPA de La Côte-Saint-André, École de la nature et du vivant **A**
- 38 Vienne Lycée AGROTEC de Vienne - Seyssuel **S**
- 63 Lempdes Institut Agro - Enseignement à distance **EAD**
- 63 Rochefort-Montagne Lycée agricole **S**
- 69 Anse MFR ANSE Petite Gonthière **A**
- 69 Lyon 6^e Cours Diderot **S** ou **A**
- 69 Lyon 6^e Institut supérieur de l'environnement Lyon **S**
- 69 Lyon 9^e Institut des métiers de l'environnement et de la transition écologique - Lyon **S**
- 74 Thônes Centre de formation aux métiers de la montagne **Alt**

DEUST

Diplôme d'études universitaires scientifiques et techniques

> DEUST Animation et gestion des activités physiques, sportives ou culturelles

Parcours Activités aquatiques pour le bien-être et la santé

Forme à l'animation et à l'encadrement de séances collectives d'activités physiques et sportives, à la mise en œuvre de projets éducatifs et à la coordination de structures sportives. Ce parcours porte sur la surveillance et la sécurité des baigneurs et des espaces aquatiques, l'animation des séances d'apprentissage de la natation et des cours d'aquagym. Le diplômé peut obtenir le titre de maître-nageur sauveteur. Les emplois se situent dans les établissements aquatiques.

- 63 Aubière UFR sciences et techniques des activités physiques et sportives **S** ou **A**
- 69 Villeurbanne UFR Sciences et techniques des activités physiques et sportives **S** ou **EAD**

Parcours Activités de pleine nature

Forme à l'animation et à l'encadrement de séances collectives d'activités physiques et sportives, à la mise en œuvre de projets éducatifs et à la coordination de structures sportives. Ce parcours met l'accent sur les activités physiques de pleine nature, en prenant en compte la sécurité, la réglementation et la diversité des publics. Les emplois se situent dans les territoires où les activités de pleine nature sont valorisées et les structures tournées vers l'animation, le tourisme ou l'éducation populaire.

- 69 Villeurbanne UFR Sciences et techniques des activités physiques et sportives **S** ou **EAD**
- 73 Le Bourget-du-Lac UFR Sciences et Montagne **S**

Parcours Agent de développement de club sportif

Forme à l'animation et à l'encadrement de séances collectives d'activités physiques et sportives, à la mise en œuvre de projets éducatifs et à la coordination de structures sportives. Ce parcours permet d'encadrer les pratiquants dans le cadre d'au moins deux disciplines sportives. Les emplois se situent dans des structures sportives (clubs de sport, associations sportives ou culturelles, collectivités territoriales...).

- 69 Villeurbanne UFR Sciences et techniques des activités physiques et sportives **S** ou **EAD**

Parcours Animation

Forme à l'animation et à l'encadrement de séances collectives d'activités physiques et sportives, à la mise en œuvre de projets éducatifs et à la coordination de structures sportives. Ce parcours permet de former des animateurs-coordonnateurs et des responsables de projets dans le champ professionnel de l'animation socio-culturelle et sportive. Les emplois se situent dans le secteur socio-éducatif, culturel et sportif auprès de publics variés (enfants, adultes, en difficulté ou en insertion).

- 69 Villeurbanne UFR Sciences et techniques des activités physiques et sportives **S** ou **EAD**

Parcours Encadrement des activités physiques, sports et loisirs de nature

Forme à l'animation et à l'encadrement de séances collectives d'activités physiques et sportives, à la mise en œuvre de projets éducatifs et à la coordination de structures sportives. Ce parcours permet d'encadrer plusieurs activités en lien avec les sports et loisirs de nature et de contribuer à la gestion et au développement des structures d'accueil. Les emplois se situent dans des structures spécialisées dans les sports de nature.

- 63 Aubière UFR sciences et techniques des activités physiques et sportives **S** ou **A**

Statuts des établissements

- public
- privé sous contrat
- privé hors contrat
- privé reconnu
- ◆ CFA (Centre de formation des apprentis)

Modalités de formation

- S** Statut de l'élève «Scolaire» (formation à temps plein)
- A** Statut de l'élève «Apprenti» (formation en apprentissage)
- Alt** Alternance sous statut scolaire
- EAD** Enseignement à distance





**PASSIONNÉ DE SPORT, D'ANIMATION
OU DE LOISIR ?**

**ET SI TA PASSION DEVENAIT
TON TRAVAIL GRÂCE
À L'ALTERNANCE ?**

PROFESSION SPORTIVE

ANIMATION

TOURISME

ET BIEN PLUS...

**INSCRIS TOI DÈS MAINTENANT
SUR NOTRE SITE INTERNET !**



66 Avenue Jean Mermoz, 69008 Lyon - www.ifa.asso.fr

Parcours Football

Forme à l'animation et à l'encadrement de séances collectives d'activités physiques et sportives, à la mise en œuvre de projets éducatifs et à la coordination de structures sportives. Ce parcours met l'accent sur la pratique du football et prépare aux carrières des secteurs de l'entraînement et de l'animation du football. Les emplois se situent dans des clubs de football privés ou associatifs.

■ **26 Valence** Département sciences Drôme Ardèche - site Briffaut, Université Grenoble Alpes **A**

> DEUST Métiers de la forme**Parcours Métiers de la forme**

Forme à l'animation de séances de remise en forme (Step, LIA, cardio, musculation) pour un public adulte sans contre-indication médicale. Le diplômé développe des compétences en gestion, communication et encadrement d'activités collectives. Les emplois se situent dans des clubs de fitness, associations, centres municipaux et centres de loisirs ou de vacances.

■ **69 Villeurbanne** UFR Sciences et techniques des activités physiques et sportives **S**

Formation d'école spécialisée

Formation propre à une école sanctionnée par un diplôme ou certificat certifié ou non par l'État (RNCP).

> Animateur musical et scénique

○ **69 Lyon 7^e** UCPA - École des DJ **S**

> Entraîneur de handball

○ **69 Bron** Ligue Auvergne-Rhône-Alpes FFhandball - Institut Formation Emploi **S**

> Tronc commun aux bachelors Tunon

○ **69 Lyon 9^e** École internationale Tunon **S**

> Vendeur conseil en voyages d'affaires et tourisme

○ **69 Jonage** École des professionnels de tourisme - AFTRAL **S**

◆ **69 Jonage** Institut supérieur du transport et de la logistique internationale - Groupe AFTRAL **A**

● DES FORMATIONS - HÔTELLERIE, RESTAURATION, TOURISME, SPORT, LOISIRS

BAC + 3

BUT

Bachelor universitaire de technologie

> BUT Carrières sociales

Parcours Animation sociale et socio-culturelle

Forme à l'accompagnement des publics en situation de vulnérabilité, confrontés à des difficultés liées à l'emploi, au logement, à l'éducation, à la santé ou encore à l'accès à la culture. Ce parcours prépare aux métiers de l'animation, de l'action sociale et culturelle, de la médiation et du développement local. Les emplois se situent dans des structures relevant des champs de l'animation culturelle, socioculturelle, du travail social, du développement local...

■ **38** Grenoble IUT 2 de Grenoble **S**

Diplôme d'État

Diplôme délivré par l'État
pour exercer une profession particulière.

> Diplôme d'État d'Alpinisme-guide de haute montagne et activités assimilées

Permet d'exercer en autonomie une activité d'encadrement, d'enseignement et d'animation des différentes pratiques de l'alpinisme et des activités assimilées (ascension de montagne en rocher, neige, glace, excursions de ski ou de surf, escalade) pour tout type de public. Les emplois se situent en milieu montagnard.

■ **74** Chamonix-Mont-Blanc École nationale des sports de montagne site de l'École nationale de ski et d'alpinisme **S**

Licence

Retrouvez les parcours (notamment LAS option accès santé et les cursus master en ingénierie - CMI) sur le site des universités et de Parcoursup.

> Licence Langues, littératures et civilisations étrangères et régionales

Propose l'étude de la langue (linguistique, phonétique...), de la littérature et de la civilisation des pays ou régions concernés ainsi que la méthodologie et la traduction littéraire. Certains parcours s'appuient sur les langues étrangères (allemand, français langue étrangère, hébreu, japonais...) ou régionales (basque, créole, occitan...). La poursuite d'études mène vers les métiers de l'enseignement, de la communication, de la documentation, du journalisme ou de la médiation culturelle.

■ **26** Valence Pôle universitaire Marguerite Soubeyran - site Latour Maubourg (langues, lettres, économie-gestion, droit, arts du spectacle) **S**

■ **38** Saint-Martin-d'Hères UFR Sociétés, culture et langues étrangères **S**

■ **42** Saint-Étienne Faculté d'arts, lettres et langues **S**

■ **63** Clermont-Ferrand UFR langues, cultures et communication **S** ou **EAD**

■ **69** Bron UFR des langues - Campus Porte des Alpes **S**

■ **69** Lyon 8^e Faculté des langues - Campus de la Manufacture des Tabacs **S**

■ **73** Chambéry UFR lettres, langues et sciences humaines **S**

> Licence Sciences et techniques des activités physiques et sportives activité physique adaptée et santé

Combine des enseignements théoriques et pratiques en sport avec des cours en sciences du vivant, psychologie, sociologie, ainsi qu'à des enseignements portant sur toutes les pathologies de handicap et de santé. La poursuite d'études mène vers les métiers de la conception et de l'encadrement d'activités physiques adaptées, visant la réadaptation par le sport de personnes en difficulté ou en situation de fragilité : personnes âgées, malades ou en situation de handicap.

■ **03** Vichy UFR sciences et techniques des activités physiques et sportives - Antenne de Vichy **S**

■ **38** Saint-Martin-d'Hères UFR Sciences et techniques des activités physiques et sportives **S**

■ **42** Saint-Étienne Faculté de sciences et techniques **S**

■ **63** Aubière UFR sciences et techniques des activités physiques et sportives **S**

■ **69** Villeurbanne UFR Sciences et techniques des activités physiques et sportives **S**

> Licence Sciences et techniques des activités physiques et sportives éducation et motricité

Combine des enseignements théoriques et pratiques en sport avec des cours en sciences du vivant, psychologie, sociologie, ainsi que des modules préparant à l'exercice des métiers de l'enseignement. La poursuite d'études mène vers les métiers de l'enseignement car c'est la mention la plus adaptée pour présenter les concours pour devenir professeur d'éducation physique et sportive (CAPEPS).

■ **26** Valence Département sciences Drôme Ardèche - site Briffaut **S**

■ **38** Saint-Martin-d'Hères UFR Sciences et techniques des activités physiques et sportives **S**

■ **42** Saint-Étienne Faculté de sciences et techniques **S**

■ **63** Aubière UFR sciences et techniques des activités physiques et sportives **S**

■ **69** Villeurbanne UFR Sciences et techniques des activités physiques et sportives **S**

■ **73** Le Bourget-du-Lac UFR Sciences et Montagne **S**

Statuts des établissements

- public
- privé sous contrat
- ✕ privé hors contrat
- privé reconnu
- ◆ CFA (Centre de formation des apprentis)

Modalités de formation

- S** Statut de l'élève «Scolaire» (formation à temps plein)
- A** Statut de l'élève «Apprenti» (formation en apprentissage)
- Alt** Alternance sous statut scolaire
- EAD** Enseignement à distance

> **Licence Sciences et techniques des activités physiques et sportives entraînement sportif**

Combine des enseignements théoriques et pratiques en sport avec des cours en sciences du vivant, psychologie, sociologie, ainsi que les principes de l'entraînement sportif (programmation, évaluation de la performance) pour développer des compétences pratiques d'encadrement, d'analyse de la performance et d'intervention. La poursuite d'études mène vers les métiers liés à l'entraînement, à la performance sportive et à l'encadrement d'athlètes, du niveau amateur au haut niveau.

■ **38 Saint-Martin-d'Hères** UFR Sciences et techniques des activités physiques et sportives **S** ou **EAD**

■ **42 Saint-Étienne** Faculté de sciences et techniques **S**

■ **63 Aubière** UFR sciences et techniques des activités physiques et sportives **S**

■ **69 Villeurbanne** UFR Sciences et techniques des activités physiques et sportives **S**

■ **73 Le Bourget-du-Lac** UFR Sciences et Montagne **S**

> **Licence Sciences et techniques des activités physiques et sportives ergonomie du sport et performance motrice**

Combine des enseignements théoriques et pratiques en sport avec des cours en sciences du vivant, psychologie, sociologie, ainsi que sur la motricité des sportifs dans l'objectif de proposer des améliorations de matériels ou d'équipements en vue d'optimiser la performance. La poursuite d'études mène vers les métiers dans les laboratoires de recherche et pour des équipementiers.

■ **73 Le Bourget-du-Lac** UFR Sciences et Montagne **S**

> **Licence Sciences et techniques des activités physiques et sportives management du sport**

Combine des enseignements théoriques et pratiques en sport avec des cours en sciences du vivant, psychologie, sociologie, ainsi qu'à des enseignements de management, de commerce, de marketing et de gestion des activités sportives. La poursuite d'études mène vers les métiers de la gestion et du management de structures sportives (clubs), de l'organisation d'événements sportifs ou de la commercialisation de produits et services sportifs.

■ **38 Saint-Martin-d'Hères** UFR Sciences et techniques des activités physiques et sportives **S**

■ **63 Aubière** UFR sciences et techniques des activités physiques et sportives **S**

■ **69 Villeurbanne** UFR Sciences et techniques des activités physiques et sportives **S**

Formation d'école spécialisée

Formation propre à une école sanctionnée par un diplôme ou certificat certifié ou non par l'État (RNCP).

> **Chargé de projets événementiels**

✕ **69 Lyon 9^e AMOS** - Sport Business School, Campus de Lyon **S**

> **Chef de projets culturels et événementiels**

✕ **69 Lyon 7^e École supérieure d'économie d'art et de communication** **S**

> **Diplôme en Management international des arts culinaires**

● **69 Écully** Institut Lyfe **S**

> **Responsable en management opérationnel en hôtellerie internationale**

✕ **69 Lyon 2^e Vatel** - Campus de Lyon **S** ou **A**

BAC + 4

Formation d'école spécialisée

Formation propre à une école sanctionnée par un diplôme ou certificat certifié ou non par l'État (RNCP).

> **Diplôme de Management de l'hôtellerie et restauration**

● **69 Écully** Institut Lyfe **S**

Je conçois et mets en place des activités et des dispositifs pour les élèves en fonction des progrès de chaque classe, permettant d'évaluer et de valider les compétences définies dans les programmes.

François, professeur d'EPS

Retrouvez l'intégralité du podcast :

🎧 oreka.auvergnhonealpes-orientation.fr/et-si-cetait-moi

● DES FORMATIONS



INDUSTRIE, TRANSFORMATION, ÉNERGIE

Vous êtes attiré par les techniques industrielles, les nouvelles technologies et capable de vous adapter à un environnement en constante évolution ?

Les formations dans ce domaine touchent à la chimie industrielle, aux biotechnologies et aux transformations de matières premières jusqu'au produit fini mais aussi à la production et au stockage d'énergie.

► QUELS DÉBOUCHÉS PROFESSIONNELS EN AUVERGNE-RHÔNE-ALPES ?

Ces compétences sont principalement mobilisées dans le secteur de la **maintenance des équipements industriels** et dans les **industries de process**, très implantées dans la région : agroalimentaire, chimie, plasturgie, pharmacie, métallurgie, production d'énergie ou encore matériaux de construction.

Les débouchés sont variés : conducteurs de ligne, régleurs de machines, techniciens en production, en maintenance, en R&D ou en contrôle qualité. Ces métiers offrent **de bonnes perspectives d'emploi, notamment sur les postes qualifiés.**

► FOCUS MÉTIERS D'AVENIR ET COMPÉTENCES RECHERCHÉES

Avec la transition énergétique, les industries modernisent leurs équipements pour consommer moins d'énergie et de matières premières. Cela fait évoluer les métiers de la maintenance et des industries de process. Les professionnels doivent **savoir utiliser des outils numériques** (supervision à distance, logiciels de production), **intervenir sur des machines automatisées** et **veiller à la sécurité des installations**. La polyvalence, l'adaptabilité et les compétences en automatisation et en efficacité énergétique sont de plus en plus recherchées.

Pour en savoir plus

 oreka.auvergnerhonealpes-orientation.fr

► CHIFFRES CLÉS ET TENDANCES



Fort potentiel d'embauche dans les prochaines années



La moitié des techniciens ou agents de maîtrise exerçant ces métiers sont **diplômés de l'enseignement supérieur**



Top 3 des métiers qui recrutent en Auvergne-Rhône-Alpes

1. Technicienne / technicien des industries de process
2. Ingénieure / ingénieur et cadre d'étude, de recherche et développement (industrie)
3. Ingénieure / ingénieur et cadre de fabrication et de la production



Ces métiers sont ouverts à toutes et à tous, même si les femmes n'y représentent encore **que 20 à 25%**

► INDEX INDUSTRIE, TRANSFORMATION, ÉNERGIE

BAC + 1

Classe de mise à niveau post-bac

- > Classe passerelle vers un BTS pour élève titulaire d'un baccalauréat professionnel Secteur des services
- > Classe passerelle vers un BTS pour élève titulaire d'un baccalauréat professionnel Secteur production

CS

- > CS Technicien en énergies renouvelables
Option A énergie électrique
Option B énergie thermique

Formation d'école spécialisée

- > Année pré-bachelor mutations technologiques et industrielles

BAC + 2

BTS

- > BTS Bioanalyses en laboratoire de contrôle
- > BTS Bioqualité
- > BTS Biotechnologie en recherche et en production
- > BTS Conception des processus de réalisation de produits
Option A production unitaire
Option B production sérielle
- > BTS Électrotechnique
- > BTS Europlastics et composites
Option Conception outillage
Option Pilotage et optimisation de la production
- > BTS Fluides, énergies, domotique
Option A génie climatique et fluidique
Option B froid et conditionnement d'air
Option C domotique et bâtiments communicants
- > BTS Fonderie
- > BTS Métiers de la chimie
- > BTS Métiers de la mesure
- > BTS Pilotage de procédés
- > BTS Traitement des matériaux
Option A traitements thermiques
Option B traitements de surfaces

BTSA

- > BTSA Analyses biologiques, biotechnologiques, agricoles et environnementales
- > BTSA Qualité, alimentation, innovation et maîtrise sanitaire
Option Aliments et processus technologiques
Option Produits laitiers

Cycle préparatoire

- > Parcours des écoles d'ingénieurs Polytech Cursus en BUT pour bacs techno STI2D
- > Parcours des écoles d'ingénieurs Polytech

TP

- > TP Technicien d'études en chauffage, ventilation et climatisation
- > TP Technicien supérieur physicien chimiste

Formation d'école spécialisée

- > Chargé de gestion technique des bâtiments tertiaires et industriels
- > Chargé de maintenance en environnement nucléaire
- > Chef pâtissier
- > Diagnostiqueur produits, équipements, matériaux et déchets issus du bâtiment
- > Technicien spécialisé des laboratoires parfum cosmétique et arômes
- > Technicien supérieur en pharmacie et cosmétique industrielles

BAC + 3

Bachelor en sciences et ingénierie

- > Bachelor en sciences et ingénierie Biotechnologies
- > Bachelor en sciences et ingénierie Ingénierie du bois et des matériaux biosourcés
- > Bachelor en sciences et ingénierie Plasturgie et écologie industrielle

BUT

- > BUT Chimie
Parcours Analyse, contrôle-qualité, environnement
Parcours Chimie industrielle
Parcours Matériaux et produits formulés
Parcours Synthèse
- > BUT Génie biologique
Parcours Diététique et nutrition
Parcours Sciences de l'aliment et biotechnologie
- > BUT Génie chimique, génie des procédés
Parcours Conception des procédés et innovation technologique
Parcours Contrôle, pilotage et optimisation des procédés
- > BUT Génie civil - construction durable
Parcours Réhabilitation et amélioration des performances environnementales des bâtiments
- > BUT Métiers de la transition et de l'efficacité énergétiques
Parcours Exploitation des installations énergétiques pour le bâtiment et l'industrie
Parcours Optimisation énergétique pour le bâtiment et l'industrie
Parcours Réalisation des installations énergétiques pour le bâtiment et l'industrie
- > BUT Science et génie des matériaux
Parcours Métiers de l'ingénierie des matériaux et des produits

DN MADE

- > DN MADE Matériaux

Licence

- > Licence Sciences pour l'ingénieur

Formation d'école spécialisée

- > Assistant ingénieur en biologie-biochimie-biotechnologies

● DES FORMATIONS - INDUSTRIE, TRANSFORMATION, ÉNERGIE

► QUELLES FORMATIONS DANS NOTRE RÉGION ?

Retrouvez ci-dessous toutes les formations à temps plein et par apprentissage accessibles directement après le bac.*

BAC + 1

Classe de mise à niveau post-bac

> **Classe passerelle vers un BTS pour élève titulaire d'un baccalauréat professionnel Secteur des services**

- **26 Montélimar** Lycée polyvalent les Catalins **S**
- **26 Valence** Lycée polyvalent Algoud-Laffemas **S**
- **26 Valence** Lycée professionnel Amblard **S**
- **26 Valence** Lycée professionnel Victor Hugo **S**
- **38 Bourgoin-Jallieu** Lycée général et technologique l'Oiselet **S**
- **38 Bourgoin-Jallieu** Lycée professionnel Gambetta **S**
- **38 Grenoble** Lycée polyvalent Emmanuel Mounier **S**
- **38 Grenoble** Lycée polyvalent Louise Michel **S**
- **74 Annecy** Lycée des métiers Tom Morel **S**
- **74 Annecy** Lycée général et technologique Baudelaire **S**

> **Classe passerelle vers un BTS pour élève titulaire d'un baccalauréat professionnel Secteur production**

- **73 Chambéry** Lycée polyvalent Monge **S**

CS

Certificat de spécialisation

> **cs Technicien en énergies renouvelables**

Option A énergie électrique

Forme à l'installation, la mise en service et la maintenance d'équipements utilisant des énergies renouvelables (solaire, éolien) pour améliorer l'efficacité énergétique des bâtiments. Le diplômé identifie les besoins des clients, vérifie la faisabilité des installations, organise le travail en équipe et assure la maintenance des équipements. Les emplois se situent dans des entreprises de génie électrique ou climatique.

- **38 Saint-Martin-d'Hères** Lycée polyvalent Pablo Neruda **S** ou **A**

- ◆ **42 Saint-Étienne** CFAI - Pôle Formation Loire-Drôme-Ardèche - Saint-Étienne **A**

- **69 Lyon 7^e** Lycée professionnel Saint-Joseph **S**

Option B énergie thermique

Forme à l'installation, la mise en service et la maintenance d'équipements utilisant des énergies renouvelables (solaire thermique, biomasse) pour améliorer l'efficacité énergétique des bâtiments. Le diplômé identifie les besoins des clients, vérifie la faisabilité des installations, organise les tâches en équipe et assure la maintenance. Les emplois se situent dans les entreprises de génie électrique ou climatique.

- **38 Saint-Martin-d'Hères** Lycée polyvalent Pablo Neruda **A**

- ◆ **69 Dardilly** BTP CFA Rhône Dardilly **A**

- **73 Albertville** Lycée professionnel le Grand Arc **A**

Formation d'école spécialisée

Formation propre à une école sanctionnée par un diplôme ou certificat certifié ou non par l'État (RNCP).

> **Année pré-bachelor mutations technologiques et industrielles**

- **69 Villeurbanne** Institut national des sciences appliquées de Lyon - site de Lyon **S**

BAC + 2

BTS

Brevet de technicien supérieur

> BTS Bioanalyses en laboratoire de contrôle

Veille au bon fonctionnement du laboratoire, garantit la performance des équipements pour les analyses et contrôles, participe à la prévention des risques et à l'analyse des pratiques dans le cadre d'un projet d'amélioration du laboratoire. Les emplois se situent dans des laboratoires de nombreux secteurs d'activité (industries agroalimentaire, pharmaceutique et cosmétique, chimie et parachimie...), des laboratoires d'enseignement, de recherche et d'expertise.

■ **01 Ambérieu-en-Bugey** Lycée de la Plaine de l'Ain **S**

○ **07 Annonay** Campus Saint-Denis - pôle enseignement supérieur **S**

■ **38 Grenoble** Lycée polyvalent Louise Michel **S**

■ **42 Saint-Étienne** Lycée Honoré d'Urfé **S**

○ **69 Lyon 1^{er}** Lycée Aux Lazaristes - La Salle site Croix-Rousse **S**

✱ **69 Saint-Priest** Centre de formation La Forbine - chimie - biologie **A**

○ **74 Thonon-les-Bains** Lycée général et technologique privé Saint-Joseph La Salle **S**

> BTS Bioqualité

Permet d'accéder à des missions de management de la qualité selon les normes en vigueur. Le diplômé met en place des pratiques garantissant la qualité et la sécurité des produits ou services pour les consommateurs, patients ou utilisateurs. Il est également capable de mener des actions d'amélioration continue des procédés et méthodes. Les emplois se situent dans les secteurs des bio-industries, de la santé, de l'environnement, du traitement des eaux, de l'agroalimentaire...

■ **38 L'Isle-d'Abeau** Lycée polyvalent Philibert Delorme **S ou A**

■ **63 Clermont-Ferrand** Lycée général et technologique Sidoine Apollinaire **S**

> BTS Biotechnologie en recherche et en production

Permet d'exercer comme assistant d'ingénieur ou de chercheur, dans deux grands domaines des biotechnologies : la recherche fondamentale, clinique ou recherche-développement, au sein de laboratoires académiques ou industriels, et la bio-production de produits à haute valeur ajoutée. Les emplois se situent dans des laboratoires de recherche fondamentale ou appliquée publics (INSERM, CNRS), industriels ou au sein de PME, dans les industries pharmaceutiques, agroalimentaires et cosmétiques.

■ **38 Grenoble** Lycée polyvalent Louise Michel **S**

■ **43 Le Puy-en-Velay** Lycée général et technologique Simone Weil **S**

■ **69 Lyon 9^e** Lycée La Martinière Duchère **S**

> BTS Conception des processus de réalisation de produits

Option A production unitaire

Forme aux procédés de production par ajout ou régulation de matières, intervenant sur toute la chaîne de fabrication de pièces mécaniques. Cette option apprend à concevoir des porte-pièces et outillages, à vérifier la conformité, à choisir les machines et outils adaptés, à mettre en œuvre les réglages et instruments de contrôle pour la fabrication d'un produit unitaire. Les emplois se situent dans l'aéronautique, l'automobile, le ferroviaire, le bâtiment, l'énergie...

■ **01 Bellingnat** Lycée polyvalent Arbez-Carme **S ou A**

■ **03 Montluçon** Lycée polyvalent Paul Constans **S**

◆ **26 Valence** CFAI - Pôle Formation Loire-Drôme-Ardèche - Valence **A**

■ **26 Valence** Lycée polyvalent Algoud-Laffemas **S ou A**

■ **38 Bourgoin-Jallieu** Lycée professionnel Jean-Claude Aubry **A**

○ **38 Grenoble** Lycée général et technologique privé Pierre Termier **A**

◆ **38 Moirans** CFAI du Dauphiné - Pôle Formation Isère **A**

■ **38 Voiron** Lycée polyvalent Ferdinand Buisson **S**

○ **42 Saint-Étienne** Campus La Salle - Saint-Louis - Sainte-Barbe **A**

◆ **42 Saint-Étienne** CFAI - Pôle Formation Loire-Drôme-Ardèche - Saint-Étienne **A**

■ **43 Le Puy-en-Velay** Lycée polyvalent Charles et Adrien Dupuy **S ou A**

◆ **63 Clermont-Ferrand** Hall 32 **A**

■ **63 Clermont-Ferrand** Lycée professionnel Roger Claustres **S ou A**

◆ **63 Cournon-d'Auvergne** CFAI d'Auvergne - site de Cournon-d'Auvergne **A**

◆ **69 Lyon 8^e** CFAI Lyon **A**

■ **74 Cluses** Lycée polyvalent Charles Poncet **A**

■ **74 Passy** Lycée polyvalent Mont-Blanc René Dayve **A**

● DES FORMATIONS - INDUSTRIE, TRANSFORMATION, ÉNERGIE

BAC + 2 > BTS CONCEPTION DES PROCESSUS DE RÉALISATION DE PRODUITS

Option B production sérielle

Forme aux procédés de production par ajout ou régulation de matières, intervenant sur toute la chaîne de fabrication de pièces mécaniques. Cette option permet de définir les spécifications de fabrication, de choisir les machines et outils adaptés, de mettre en œuvre les réglages et instruments de contrôle nécessaires pour produire en série des pièces mécaniques, plastiques et composites. Les emplois se situent dans l'aéronautique, l'automobile, le bâtiment, l'énergie...

■ **01 Bourg-en-Bresse** Lycée polyvalent Joseph-Marie Carriat **S**

◆ **01 Péronnas** AFPMA - Pôle Formation des Industries Technologiques de l'Ain **A**

■ **03 Montluçon** Lycée polyvalent Paul Constans **S ou A**

◆ **26 Valence** CFAI - Pôle Formation Loire-Drôme-Ardèche - Valence **A**

■ **26 Valence** Lycée polyvalent Algoud-Laffemas **S**

■ **38 Bourgoin-Jallieu** Lycée professionnel Jean-Claude Aubry **A**

◆ **38 Moirans** CFAI du Dauphiné - Pôle Formation Isère **A**

◆ **38 Saint-Martin-d'Hères** Centre de formation professionnelle - Institution Charmilles **A**

■ **38 Voiron** Lycée polyvalent Ferdinand Buisson **S ou A**

○ **42 Saint-Étienne** Campus La Salle - Saint-Louis - Sainte-Barbe **S**

◆ **42 Saint-Étienne** CFAI - Pôle Formation Loire-Drôme-Ardèche - Saint-Étienne **A**

■ **43 Le Puy-en-Velay** Lycée polyvalent Charles et Adrien Dupuy **S**

◆ **63 Clermont-Ferrand** Hall 32 **A**

■ **63 Clermont-Ferrand** Lycée professionnel Roger Claustres **S ou A**

◆ **63 Cournon-d'Auvergne** CFAI d'Auvergne - site de Cournon-d'Auvergne **A**

◆ **69 Lyon 8^e** CFAI Lyon **A**

■ **69 Villeurbanne** Lycée polyvalent Frédéric Faÿs **S**

◆ **73 La Motte-Servolex** CFAI - Pôle Formation Savoie **A**

■ **73 Ugine** Lycée polyvalent René Perrin **S ou A**

■ **74 Annecy** Lycée polyvalent Louis Lachenal **S**

■ **74 Passy** Lycée polyvalent Mont-Blanc René Dayve **A**

> BTS Électrotechnique

Forme à concevoir, mettre en œuvre et maintenir des installations électriques intelligentes intégrant objets connectés et technologies numériques. Le diplômé apprend à choisir les composants, réaliser des documents techniques, programmer et configurer les équipements. Les emplois se situent dans la production, le transport et la distribution d'énergie, ainsi que dans les bâtiments et infrastructures intelligents.

■ **01 Bourg-en-Bresse** Lycée polyvalent Joseph-Marie Carriat **S**

◆ **01 Péronnas** AFPMA - Pôle Formation des Industries Technologiques de l'Ain **A**

■ **01 Trévoux** Lycée du Val-de-Saône **S**

◆ **03 Bellerive-sur-Allier** BTP CFA Allier **A**

◆ **03 Désertines** CFAI d'Auvergne - site de Désertines **A**

■ **03 Yzeure** Lycée polyvalent Jean Monnet **S ou A**

■ **07 Aubenas** Lycée polyvalent Astier **A**

■ **26 Romans-sur-Isère** Lycée polyvalent du Dauphiné **S ou A**

◆ **26 Valence** CFAI - Pôle Formation Loire-Drôme-Ardèche - Valence **A**

○ **38 Grenoble** Lycée privé Schneider Electric - site IMT **A**

◆ **38 Moirans** CFAI du Dauphiné - Pôle Formation Isère **A**

○ **38 Saint-André-le-Gaz** MFR Le Village **A**

■ **38 Saint-Martin-d'Hères** Lycée polyvalent Pablo Neruda **S ou A**

■ **38 Vienne** Lycée polyvalent Galilée **S**

○ **42 Saint-Étienne** Campus La Salle - Saint-Louis - Sainte-Barbe **A**

◆ **42 Saint-Étienne** CFAI - Pôle Formation Loire-Drôme-Ardèche - Saint-Étienne **A**

■ **42 Saint-Étienne** Lycée Étienne Mimard **S**

○ **42 Sury-le-Comtal** SCFA - Sainte Claire Formation Apprentissage **A**

■ **43 Le Puy-en-Velay** Lycée polyvalent Charles et Adrien Dupuy **S ou A**

○ **63 Clermont-Ferrand** Lycée général et technologique privé La Salle Godefroy de Bouillon **S**

■ **63 Clermont-Ferrand** Lycée polyvalent La Fayette **S ou A**

○ **63 Clermont-Ferrand** Lycée professionnel Godefroy de Bouillon **A**

◆ **63 Cournon-d'Auvergne** CFAI d'Auvergne - site de Cournon-d'Auvergne **A**

■ **69 Lyon 5^e** Lycée polyvalent Édouard Branly **S ou A**

◆ **69 Lyon 8^e** CFAI Lyon **A**

○ **69 Lyon 8^e** Lycée La Mache **S**

■ **69 Vénissieux** Lycée Marcel Sembat **S**

○ **73 Drumettaz-Clarafond** Lycée professionnel privé La Salle Sainte-Anne - Savoisiennne **A**

Statuts des établissements

- public
- privé sous contrat
- privé hors contrat
- privé reconnu
- ◆ CFA (Centre de formation des apprentis)

Modalités de formation

- S** Statut de l'élève «Scolaire» (formation à temps plein)
- A** Statut de l'élève «Apprenti» (formation en apprentissage)
- Alt** Alternance sous statut scolaire
- EAD** Enseignement à distance

École spécialisée en Plasturgie et Composites

iSPA

Et ton avenir prend forme !



Ton parcours
jusqu'au **BAC+6**
En alternance
ou en initial



6 campus
sur
Lyon &
Oyonnax



Accède à
des **secteurs**
innovants :
aéronautique,
médical, sport,
environnement...



Une question ?
notre assistant IA
est à ta disposition
24h/24, 7j/7

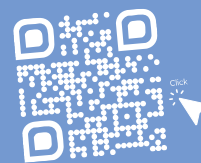

◆ **73 La Motte-Servolex** CFAI - Pôle Formation Savoie **A**

■ **73 Ugine** Lycée polyvalent René Perrin **S ou A**

◆ **74 Annecy** CFAI Formavenir - Pôle formation Haute-Savoie **A**

■ **74 Annemasse** Lycée polyvalent Jean Monnet **S ou A**

◆ **74 Thyez** CFAI Formavenir - Pôle formation Haute-Savoie **A**

> **BTS Europlastics et composites**

Option Conception outillage

Forme à la fabrication de pièces et de sous-ensembles plastiques ou composites pour concevoir, de manière préliminaire et détaillée, l'outillage nécessaire à la production ainsi qu'à élaborer et optimiser les plans de maintenance de ces outillages. Les emplois se situent dans les entreprises industrielles de plasturgie.

■ **01 Bagnat** Lycée polyvalent Arbez-Carme **S ou A**

○ **43 Monistrol-sur-Loire** Lycée professionnel Notre-Dame du Château **A**

■ **63 Thiers** Lycée général et technologique Jean Zay **S ou A**

◆ **69 Lyon 8^e** Institut supérieur de plasturgie appliquée **A**

Option Pilotage et optimisation de la production

Forme à la fabrication de pièces et de sous-ensembles plastiques ou composites pour concevoir, de manière préliminaire et détaillée, l'outillage nécessaire à la production ainsi qu'à élaborer et optimiser les plans de maintenance de ces outillages. Les emplois se situent dans les entreprises industrielles de plasturgie.

■ **01 Bagnat** Lycée polyvalent Arbez-Carme **S ou A**

○ **43 Monistrol-sur-Loire** Lycée professionnel Notre-Dame du Château **A**

■ **63 Thiers** Lycée général et technologique Jean Zay **S ou A**

◆ **69 Lyon 8^e** Institut supérieur de plasturgie appliquée **A**

● DES FORMATIONS - INDUSTRIE, TRANSFORMATION, ÉNERGIE

BAC + 2

> BTS Fluides, énergies, domotique

Option A génie climatique et fluidique

Forme en génie climatique, gestion de l'énergie et domotique. Cette option axe son apprentissage sur les installations Chauffage, ventilation, climatisation (CVC) et les installations sanitaires dans le bâtiment. Les emplois se situent dans des bureaux d'études techniques, entreprises d'installation ou de maintenance, fournisseurs d'équipements, collectivités territoriales et sociétés productrices d'énergie.

- ◆ 01 Bourg-en-Bresse BTP CFA Ain **A**
- ◆ 38 Saint-Martin-d'Hères Centre de formation professionnelle - Institution Charmilles **A**
- 38 Sassenage Lycée polyvalent Roger Deschaux **S ou A**
- ◆ 42 Saint-Étienne BTP CFA Loire **A**
- ◆ 42 Saint-Étienne Institut régional universitaire polytechnique **A**
- ◆ 63 Clermont-Ferrand BTP CFA Puy-de-Dôme **A**
- ◆ 69 Lyon 7^e Lycée professionnel Saint-Joseph **A**
- 69 Lyon 8^e Lycée La Martinière Monplaisir **S**
- ◆ 69 Villeurbanne AFIP formations **A**
- ◆ 73 La Motte-Servolex Lycée professionnel privé La Salle Sainte-Anne - Savoisiennne **A**
- ◆ 74 Cranves-Sales MFR Champ Molliaz **A**

Option B froid et conditionnement d'air

Forme en génie climatique, gestion de l'énergie et domotique. Cette option est centrée sur la chaîne du froid et le traitement de l'air. L'apprentissage porte sur les installations pour conserver les produits alimentaires périssables, de la production à la consommation, ainsi que lors des processus de transformation. Les emplois se situent dans des bureaux d'études, entreprises d'installation ou de maintenance, fournisseurs d'équipements, collectivités territoriales et sociétés productrices d'énergie.

- ◆ 38 Saint-Martin-d'Hères Centre de formation professionnelle - Institution Charmilles **A**
- 42 Andrézieux-Bouthéon Lycée professionnel Pierre Desgranges **A**
- ◆ 69 Lyon 7^e Lycée professionnel Saint-Joseph **A**
- ◆ 69 Lyon 8^e CFAI Lyon **A**
- 69 Lyon 8^e Lycée La Martinière Monplaisir **S ou A**

Option C domotique et bâtiments communicants

Forme en génie climatique, gestion de l'énergie et domotique. Cette option met l'accent sur les automatismes et les réseaux de communication du bâtiment visant à optimiser la performance énergétique, la sécurité et le confort des personnes. Les emplois se situent dans des bureaux d'études techniques, entreprises d'installation ou de maintenance, fournisseurs d'équipements, collectivités territoriales et sociétés productrices d'énergie.

- ◆ 03 Bellerive-sur-Allier BTP CFA Allier **A**
- ◆ 38 Grenoble Lycée privé Schneider Electric - site IMT **S ou A**
- ◆ 38 Saint-Martin-d'Hères Centre de formation professionnelle - Institution Charmilles **A**
- 38 Vienne Lycée polyvalent Galilée **S**
- ◆ 42 Saint-Étienne Institut régional universitaire polytechnique **A**
- 63 Riom Lycée polyvalent Pierre-Joël Bonté **A**
- 69 Bron Lycée professionnel Tony Garnier **S**
- ◆ 69 Lyon 7^e Lycée Assomption Bellevue - Pôle enseignement supérieur **S**
- ◆ 69 Lyon 8^e CFAI Lyon **A**
- ◆ 69 Villeurbanne AFIP formations **A**
- ◆ 74 Annecy CFAI Formavenir - Pôle formation Haute-Savoie **A**

> BTS Fonderie

Forme à l'obtention de pièces par moulage. Les compétences acquises permettent d'intervenir à toutes les étapes de la fabrication d'une pièce de fonderie : études et faisabilité, prototypage, industrialisation, méthodes à utiliser, suivi de production et contrôle. Les emplois se situent dans l'industrie de la fonderie.

- 69 Lyon 7^e Lycée polyvalent Hector Guimard **S**

> BTS Métiers de la chimie

Forme aux produits chimiques. Le diplômé effectue des analyses en laboratoire en respectant des exigences strictes de rigueur, de traçabilité et de répétabilité. En recherche et développement, il réalise et interprète des essais de formulation de produits. Les emplois se situent dans la chimie fine, la chimie de spécialités, la pharmacie, la cosmétique, la parfumerie, les industries pétrolières, plastiques et para-chimiques.

- ◆ 03 Montluçon AFI24 **A**
- 03 Montluçon Lycée polyvalent Paul Constans **S ou A**
- 38 Grenoble Lycée polyvalent André Argouges **A**
- 38 Vienne Lycée polyvalent Galilée **S ou A**
- 69 Lyon 1^{er} Lycée La Martinière Diderot - site Terreaux **S ou A**

Statuts des établissements

- public
- privé sous contrat
- privé hors contrat
- privé reconnu
- ◆ CFA (Centre de formation des apprentis)

Modalités de formation

- S** Statut de l'élève «Scolaire» (formation à temps plein)
- A** Statut de l'élève «Apprenti» (formation en apprentissage)
- Alt** Alternance sous statut scolaire
- EAD** Enseignement à distance

> BTS Métiers de la mesure

Forme à la mesure pour concevoir et mettre en œuvre des systèmes de mesure et d'essais. Le diplômé rédige des protocoles, installe, pilote et interprète les résultats obtenus. Les emplois se situent dans des entreprises industrielles, des laboratoires de recherche et développement, des bureaux d'études, chez des fabricants d'équipements et de systèmes de mesure, dans des sociétés de prestation de services (contrôle, métrologie, conseil...).

- **26 Montélimar** Lycée polyvalent les Catalins **A**
- **38 Grenoble** Lycée général et technologique privé Pierre Termier **A**
- ◆ **42 Saint-Étienne** CFAI - Pôle Formation Loire-Drôme-Ardèche - Saint-Étienne **A**
- **69 Saint-Genis-Laval** Lycée René Descartes **S ou A**

> BTS Pilotage de procédés

Forme à la gestion, à l'optimisation et au contrôle des installations industrielles automatisées. Le diplômé supervise la production, analyse les données, assure la qualité et la sécurité des procédés. Les emplois se situent dans des secteurs industriels multiples (chimie, cosmétique, pharmaceutique, agroalimentaire, caoutchouc, sidérurgie, textile, plasturgie et composites...).

- **38 Vienne** Lycée polyvalent Galilée **A**
- ◆ **63 Cournon-d'Auvergne** CFAI d'Auvergne - site de Cournon-d'Auvergne **A**
- ◆ **69 Saint-Fons** CFA Interfora IFAIP **A**
- **73 Chambéry** Lycée polyvalent Louis Armand **S ou A**

> BTS Traitement des matériaux**Option A traitements thermiques**

Forme à l'amélioration des propriétés des matériaux métalliques utilisés pour les produits industriels. Cette option met l'accent sur les procédés de durcissement et d'adoucissement des matériaux métalliques : résistance, ténacité, élasticité, dureté... Les emplois se situent dans des ateliers intégrés à des unités de production, dans des entreprises de sous-traitance, dans des laboratoires de contrôle.

- **73 Chambéry** Lycée polyvalent Monge **S**

Option B traitements de surfaces

Forme à l'amélioration des propriétés des matériaux métalliques utilisés pour les produits industriels. Cette option permet de modifier superficiellement les matériaux pour leur conférer des propriétés spécifiques comme la résistance à la corrosion ou pour améliorer certaines de leurs caractéristiques comme la dureté. Les emplois se situent dans des ateliers intégrés à des unités de production, dans des entreprises de sous-traitance, dans des laboratoires de contrôle.

- **42 Saint-Étienne** Cité scolaire Monnet Fournayron - Lycée professionnel Benoît Fournayron - site Métare **S**

BTSA**Brevet de technicien supérieur agricole****> BTSA Analyses biologiques, biotechnologiques, agricoles et environnementales**

Forme à la réalisation d'analyses biologiques, biotechnologiques, physico-chimiques ou environnementales dans des secteurs comme la santé, l'agroalimentaire ou l'industrie. Le diplômé acquiert de solides bases scientifiques et techniques : mise en œuvre de protocoles, utilisation d'équipements de laboratoire, traitement des données, validation et communication des résultats. Les emplois se situent en laboratoire de recherche et d'analyses médicales ou dans un service recherche d'une entreprise.

- **15 Aurillac** LEGTA-ENILV Georges Pompidou **S ou A**
- **26 Châteauneuf-de-Galaure** Lycée technique privé les Mandailles **S ou A**
- **38 Moirans** MFR de Moirans **A ou Alt**
- **43 Vals-près-le-Puy** Institut des sciences de la vie et de la Terre **S**
- **63 Lempdes** LEGTA Louis Pasteur **S**
- **69 Saint-Genis-Laval** Lycée d'enseignement général, technologique et professionnel agricole André Paillot **S ou A**
- **74 La Roche-sur-Foron** École nationale des industries du lait et des viandes - LEGTA **S**

J'apporte des solutions novatrices et efficaces dans un milieu industriel par rapport à de nouvelles demandes.

Lazhar, ingénieur dans l'industrie du futur

Retrouvez l'intégralité du podcast :

🔗 oreka.auvergnerhonealpes-orientation.fr/et-si-cetait-moi

● DES FORMATIONS - INDUSTRIE, TRANSFORMATION, ÉNERGIE

BAC + 2

> **BTSA Qualité, alimentation, innovation et maîtrise sanitaire**

Option Aliments et processus technologiques

Forme à la gestion d'un atelier de production ou de transformation alimentaire, tous secteurs confondus. Le diplômé apprend à concevoir de nouveaux produits, à planifier la production, à garantir la qualité et la sécurité sanitaire. Cette option intègre des notions de marketing, de management et d'analyse technico-économique. Les emplois se situent auprès des entreprises agroalimentaires : fruits et légumes, boucherie et poissonnerie, boulangerie et pâtisserie, boissons, aliments pour animaux.

◆ **01 Bourg-en-Bresse** CFPPA Les Sardières **A**

■ **01 Bourg-en-Bresse** Lycée d'enseignement général, technologique et professionnel agricole Les Sardières **S**

■ **15 Aurillac** LEGTA-ENILV Georges Pompidou **S ou A**

■ **26 Bourg-lès-Valence** LEGTA Le Valentin **S ou A**

○ **38 Moirans** MFR de Moirans **A**

◆ **42 Précieux** CFA de l'IFRIA Auvergne-Rhône-Alpes **A**

◆ **63 Lempdes** CFA de l'IFRIA Auvergne-Rhône-Alpes **A**

◆ **74 La Roche-sur-Foron** CFPPA de La Roche-sur-Foron - ENILV **A**

■ **74 La Roche-sur-Foron** École nationale des industries du lait et des viandes - LEGTA **S ou A**

Option Produits laitiers

Forme à la gestion d'un atelier de production ou de conditionnement alimentaire, avec un focus sur les produits laitiers. Le diplômé apprend à concevoir de nouveaux produits, planifier la production, choisir les équipements adaptés et assurer la maintenance. Il met l'accent sur la qualité, la sécurité alimentaire, la traçabilité, ainsi que sur des compétences en marketing, management et analyse technico-économique. Les emplois se situent dans le secteur des industries laitières et agroalimentaires.

■ **15 Aurillac** LEGTA-ENILV Georges Pompidou **S ou A**

■ **74 La Roche-sur-Foron** École nationale des industries du lait et des viandes - LEGTA **S ou A**

Cycle préparatoire

Regroupe les cycles préparatoires intégrés (CPI) ou communs (CPC).

> **Cycle préparatoire commun Parcours des écoles d'ingénieurs Polytech**

■ **01 Bourg-en-Bresse** École polytechnique universitaire de l'Université Lyon 1 - site de Bourg-en-Bresse **S**

■ **38 Grenoble** IUT 1 (site Grenoble - Gambetta) **S**

Cursus :

- en BUT pour bacs techno STI2D

■ **38 Saint-Martin-d'Hères** École polytechnique universitaire Grenoble INP-UGA **S**

■ **38 Saint-Martin-d'Hères** IUT 1 (Campus - Saint-Martin-d'Hères) **S**

Cursus :

- en BUT pour bacs techno STI2D

■ **42 Roanne** École polytechnique universitaire de l'Université Lyon 1 - site de Roanne **S**

■ **63 Aubière** École polytechnique universitaire de l'Institut national polytechnique Clermont Auvergne - Clermont Auvergne INP **S**

■ **69 Villeurbanne** École polytechnique universitaire de l'Université Lyon - 1 - site de Villeurbanne **S**

■ **73 Le Bourget-du-Lac** École polytechnique universitaire de Savoie - site de Chambéry **S**

■ **74 Annecy** École polytechnique universitaire de Savoie - site d'Annecy **S**

TP

Titre professionnel

> TP Technicien d'études en chauffage, ventilation et climatisation

● 43 Brives-Charensac Lycée général et technologique privé La Chartreuse Paradis A

> TP Technicien supérieur physicien chimiste

✕ 69 Lyon 3^e ADONIS IESCA Lyon A

Formation d'école spécialisée

Formation propre à une école sanctionnée par un diplôme ou certificat certifié ou non par l'État (RNCP).

> Chargé de gestion technique des bâtiments tertiaires et industriels

✕ 42 Saint-Étienne Institut régional universitaire polytechnique A

> Chargé de maintenance en environnement nucléaire

✕ 42 Saint-Étienne Institut régional universitaire polytechnique A

> Chef pâtissier

✕ 43 Yssingeaux École nationale supérieure de pâtisserie - École Ducasse S

> Diagnostiqueur produits, équipements, matériaux et déchets issus du bâtiment

■ 38 Saint-Martin-d'Hères Institut de formation des professionnels de santé - CHU de Grenoble A

> Technicien spécialisé des laboratoires parfum cosmétique et arômes

● 01 Villars-les-Dombes Lycée professionnel privé rural de l'Ain A

> Technicien supérieur en pharmacie et cosmétique industrielles

✕ 69 Lyon 8^e École de formation initiale de l'industrie pharmaceutique S

✕ 69 Lyon 8^e Groupe IMT - Établissement de Lyon A

BAC + 3

Bachelor en sciences et ingénierie

Formation en 3 ans en école d'ingénieur.

> Bachelor en sciences et ingénierie Biotechnologies

● 69 Lyon 9^e Institut supérieur de biotechnologies de Paris - Campus de Lyon S

> Bachelor en sciences et ingénierie Ingénierie du bois et des matériaux biosourcés

● 69 Lyon 7^e École supérieure du bois - Campus de Lyon S

> Bachelor en sciences et ingénierie Plasturgie et écologie industrielle

■ 01 Bellignat Institut national des sciences appliquées de Lyon - site Oyonnax S

BUT

Bachelor universitaire de technologie

> BUT Chimie

Parcours Analyse, contrôle-qualité, environnement

Forme à la maîtrise des techniques de laboratoire, à l'utilisation, au fonctionnement des techniques instrumentales d'analyse et des unités de fabrication. Ce parcours permet de traiter toutes les phases d'un processus analytique : prélèvement et prétraitement de l'échantillon, mise en œuvre de la méthode analytique, optimisation et validation. Les emplois se situent dans le domaine des transformations chimiques de la matière.

■ 38 Grenoble IUT 1 (site Grenoble - Gambetta) S

■ 43 Le Puy-en-Velay IUT Clermont Auvergne - site du Puy-en-Velay S

■ 69 Villeurbanne IUT Lyon 1 (site de Villeurbanne Doua) S

Parcours Chimie industrielle

Forme à la maîtrise des techniques de laboratoire, à l'utilisation, au fonctionnement des techniques instrumentales d'analyse et des unités de fabrication. Ce parcours permet d'assurer le traitement des résultats d'analyse des procédés de production, le suivi des équipements et l'optimisation des méthodes. Les emplois se situent dans l'industrie chimique, agroalimentaire, énergétique, ainsi que dans des laboratoires de recherche.

■ 69 Villeurbanne IUT Lyon 1 (site de Villeurbanne Doua) S

● DES FORMATIONS - INDUSTRIE, TRANSFORMATION, ÉNERGIE

BAC + 3 > BUT CHIMIE

Parcours Matériaux et produits formulés

Forme à la maîtrise des techniques de laboratoire, à l'utilisation, au fonctionnement des techniques instrumentales d'analyse et des unités de fabrication. Ce parcours permet de traiter toutes les phases d'un processus d'élaboration de matériaux ou de produits formulés. Les emplois se situent dans les secteurs des céramiques, des métaux, des polymères, des matériaux composites, des formulations cosmétiques et pharmaceutiques.

■ 38 Grenoble IUT 1 (site Grenoble - Gambetta) S

■ 43 Le Puy-en-Velay IUT Clermont Auvergne - site du Puy-en-Velay S

■ 69 Villeurbanne IUT Lyon 1 (site de Villeurbanne Doua) S

Parcours Synthèse

Forme à la maîtrise des techniques de laboratoire, à l'utilisation, au fonctionnement des techniques instrumentales d'analyse et des unités de fabrication. Ce parcours permet la maîtrise et la mise au point des voies de synthèse, et la purification, la caractérisation et l'élaboration de protocoles expérimentaux en chimie organique et/ou inorganique. Les emplois se situent dans l'industrie chimique, agroalimentaire, énergétique, pétrolière, cosmétique...

■ 69 Villeurbanne IUT Lyon 1 (site de Villeurbanne Doua) S

> BUT Génie biologique

Parcours Diététique et nutrition

Enseigne la conduite d'analyses biologiques et les techniques expérimentales en sciences du vivant. Ce parcours permet de conduire une démarche de soin diététique grâce à une alimentation adaptée, saine et durable mais aussi de jouer un rôle de conseil en nutrition et en alimentation. Les emplois se situent en cabinet ou dans des structures diverses : centres sportifs ou de cure thermique, maisons médicales...

■ 63 Aubière IUT Clermont Auvergne - site de Clermont-Ferrand S

■ 69 Villeurbanne IUT Lyon 1 (site de Villeurbanne Doua) S

Parcours Sciences de l'aliment et biotechnologie

Enseigne la conduite d'analyses biologiques et les techniques expérimentales en sciences du vivant. Ce parcours permet d'assurer le management de la qualité, de l'hygiène et de la sécurité dans les industries alimentaires et d'organiser la production ou l'innovation en sciences des aliments. Les emplois se situent dans l'industrie agroalimentaire, pharmaceutique, cosmétique ou biotechnologique.

■ 01 Bourg-en-Bresse IUT Lyon 1 S

> BUT Génie chimique, génie des procédés

Parcours Conception des procédés et innovation technologique

Forme à la conception, à l'optimisation et au pilotage de procédés de transformation de la matière et de l'énergie (physiques, chimiques ou biologiques), en intégrant les enjeux de sobriété énergétique et de recyclage. Ce parcours développe des compétences pour concevoir des procédés innovants, propres et sûrs. Les emplois se situent en recherche et développement ou en bureaux d'études, notamment dans les secteurs de la chimie et des matériaux.

■ 69 Villeurbanne IUT Lyon 1 (site de Villeurbanne Doua) S

Parcours Contrôle, pilotage et optimisation des procédés

Forme à la conception et à l'optimisation de procédés de transformation de la matière et de l'énergie, en intégrant les enjeux de sobriété énergétique et de recyclage. Ce parcours apporte les compétences dans la conduite et le pilotage d'ateliers automatisés de production afin d'optimiser le fonctionnement et ainsi garantir la qualité des produits. Les emplois se situent dans les industries chimique, pétrochimique, pharmaceutique, cosmétique, agroalimentaire, de traitement de l'eau...

■ 69 Villeurbanne IUT Lyon 1 (site de Villeurbanne Doua) S

> BUT Génie civil - construction durable

Parcours Réhabilitation et amélioration des performances environnementales des bâtiments

Forme sur le plan technologique et technique à l'intervention à tous les niveaux d'un projet de construction : en maîtrise d'ouvrage (programmation des travaux), en maîtrise d'œuvre (bureaux d'études, cabinets d'ingénierie) ou sur le chantier (entreprises de construction). Ce parcours permet de choisir et de justifier des solutions techniques en phase de préparation et de réalisation d'ouvrages. Les emplois se situent dans l'organisation et l'encadrement de chantiers de réhabilitation ou de construction.

■ 69 Villeurbanne IUT Lyon 1 (site de Villeurbanne Doua) S

> BUT Métiers de la transition et de l'efficacité énergétiques

Parcours Exploitation des installations énergétiques pour le bâtiment et l'industrie

Qualifie en énergétique, thermique, froid et climatisation pour installer, piloter et optimiser des systèmes thermiques et frigorifiques dans une optique de performance énergétique et environnementale des bâtiments. Ce parcours prépare à la maintenance, au pilotage énergétique et environnemental de systèmes variés (chauffage, ventilation, réseaux thermiques). Les emplois se situent en bureaux d'études, dans des organismes d'expertise ou de conseil, dans l'industrie ou le bâtiment.

■ 38 Grenoble IUT 1 (site Grenoble - Gambetta) S

Statuts des établissements

- public
- privé sous contrat
- ✕ privé hors contrat
- privé reconnu
- ◆ CFA (Centre de formation des apprentis)

Modalités de formation

- S** Statut de l'élève «Scolaire» (formation à temps plein)
- A** Statut de l'élève «Apprenti» (formation en apprentissage)
- Alt** Alternance sous statut scolaire
- EAD** Enseignement à distance

Parcours Optimisation énergétique pour le bâtiment et l'industrie

Qualifie en énergétique, thermique, froid et climatisation pour installer, piloter et optimiser des systèmes thermiques et frigorifiques dans une optique de performance énergétique et environnementale des bâtiments. Ce parcours prépare aux métiers de l'audit et du conseil avec des compétences en diagnostic et en conception de solutions durables. Les emplois se situent en bureaux d'études de thermique et d'énergétique, dans des organismes d'expertise ou de conseil, dans l'industrie ou le bâtiment.

- **01 Bourg-en-Bresse** IUT Lyon 1 **S**
- **03 Montluçon** IUT Clermont Auvergne - site de Montluçon **S**
- **38 Grenoble** IUT 1 (site Grenoble - Gambetta) **S**

Parcours Réalisation des installations énergétiques pour le bâtiment et l'industrie

Qualifie en énergétique, thermique, froid et climatisation pour installer, piloter et optimiser des systèmes thermiques et frigorifiques dans une optique de performance énergétique et environnementale des bâtiments. Ce parcours permet de conduire une opération d'installations de tous types (chauffage, ventilation, énergies renouvelables...) depuis l'appel d'offres jusqu'à la réception des travaux. Les emplois se situent dans des organismes d'expertise ou de conseil, dans l'industrie ou le bâtiment.

- **01 Bourg-en-Bresse** IUT Lyon 1 **S**
- **03 Montluçon** IUT Clermont Auvergne - site de Montluçon **S**
- **38 Grenoble** IUT 1 (site Grenoble - Gambetta) **S**

> BUT Science et génie des matériaux

Parcours Métiers de l'ingénierie des matériaux et des produits

Forme à la conception, l'élaboration, l'usage et le recyclage de matériaux variés, avec une approche axée sur l'écoconception et le développement durable. Ce parcours développe les compétences nécessaires pour sélectionner, concevoir et industrialiser des produits, de la matière première à la production en tirant le meilleur parti des ressources. Les emplois se situent dans des équipes de recherche et développement, des ateliers de fabrication ou encore des bureaux d'études.

- **73 Le Bourget-du-Lac** IUT de Chambéry **S** ou **A**

DN MADE

Diplôme national des métiers d'art et du design

> DN MADE Matériaux

Visé à développer une démarche de design d'objet avec une approche approfondie de la matière et du matériau (origine, propriétés, transformation), à former à la conception, création et fabrication d'objets à partir de matériaux (verre, métal, textile, céramique...), à allier techniques traditionnelles et technologies numériques dans le processus de création. Les emplois se situent dans une agence de design, service de design d'une entreprise, entreprise de production artisanale...

- **03 Yzeure** Lycée polyvalent Jean Monnet **S**

Spécialisation :

- Créateur verrier

- **15 Aurillac** Lycée polyvalent privé de la communication Saint-Géraud **S**

Spécialisation :

- Textile, savoir-faire et prospective

- **69 Lyon 1^{er}** École supérieure d'arts appliqués - La Martinière Diderot **S**

Spécialisation :

- Recherche et création textile / surface, mode, cadre de vie, image

Licence

Retrouvez les parcours (notamment LAS option accès santé et les cursus master en ingénierie - CMI) sur le [site des universités et de Parcoursup](#).

> Licence Sciences pour l'ingénieur

Propose un programme associant mathématiques, physique et informatique, complété par des enseignements en génie civil, génie des matériaux, génie industriel, robotique et systèmes intelligents. La poursuite d'études mène vers les métiers de la recherche, de l'électronique, de l'énergie, de l'automatique, du génie civil ou de la robotique.

- **38 Grenoble** CNAM Grenoble, Conservatoire national des arts et métiers **A**
- **42 Roanne** IUT de Roanne **S**
- **63 Aubière** École universitaire de physique et d'ingénierie **S**
- **69 Lyon 7^e** CNAM ARA, Conservatoire national des arts et métiers **A**
- **73 Le Bourget-du-Lac** UFR Sciences et Montagne **S**

Formation d'école spécialisée

Formation propre à une école sanctionnée par un diplôme ou certificat certifié ou non par l'État (RNCP).

> Assistant ingénieur en biologie-biochimie-biotechnologies

- **69 Lyon 2^e** École supérieure de biologie - biochimie - biotechnologies **S**

● DES FORMATIONS



MÉCANIQUE, ÉLECTRICITÉ, ÉLECTRONIQUE

Vous aimez comprendre comment fonctionnent les objets, les réparer ou les améliorer ? Ce domaine permet d'acquérir des compétences techniques solides dans la conception, l'installation, l'entretien ou la réparation d'équipements très variés : systèmes mécaniques, installations électriques, climatisation, électronique embarquée...

Les formations permettent de se spécialiser en mécanique, électrotechnique, électronique ou maintenance industrielle.

► QUELS DÉBOUCHÉS PROFESSIONNELS EN AUVERGNE-RHÔNE-ALPES ?

Les métiers sont nombreux et diversifiés : techniciens ou ingénieurs de maintenance, électromécaniciens, concepteurs en microtechnique, charpentiers métalliques, ajusteurs-monteurs, techniciens en automatisme ou en électronique.

Les entreprises recrutent dans **tous les secteurs industriels**, du petit atelier à la grande industrie et dans les services de maintenance des équipements.

Les perspectives sont bonnes, notamment pour les techniciens et les agents de maîtrise de la maintenance fortement impactés par les départs à la retraite ainsi que pour les ingénieurs de l'industrie.

► FOCUS MÉTIERS D'AVENIR ET COMPÉTENCES RECHERCHÉES

Les innovations technologiques et la transition écologique font évoluer les métiers. Les professionnels doivent maîtriser des équipements connectés, des outils de diagnostic et intervenir sur des machines de précision. Les compétences en automatisation, maintenance prédictive et efficacité énergétique sont très recherchées.

Pour en savoir plus

🔗 oreka.auvergnerhonealpes-orientation.fr

► CHIFFRES CLÉS ET TENDANCES



La **Vallée de l'Arve** en **Haute-Savoie** : un territoire spécialisé dans les industries mécaniques et le travail des métaux
La zone d'emploi de **Grenoble** : un territoire spécialisé dans les équipements de commande électrique (interrupteurs, fusibles et disjoncteurs)



Fort potentiel d'embauche dans les emplois les plus qualifiés



Top 3 des métiers qui recrutent en Auvergne-Rhône-Alpes

1. Ingénieure / ingénieur et cadre d'étude, de recherche et développement (industrie)
2. Technicienne / technicien en mécanique et travail des métaux
3. Technicienne / technicien, agente / agent de maîtrise et assimilé en électricité et en électronique



Ces métiers **encore peu féminisés** (moins de 20% de femmes) sont ouverts à toutes et à tous

► INDEX MÉCANIQUE, ÉLECTRICITÉ, ÉLECTRONIQUE

BAC

DU

- > **DSP** Agent de production et de maintenance industrielle de batteries électriques
- > **DSP** Pilote de lignes de production automatisées

BAC + 1

Classe de mise à niveau post-bac

- > Classe passerelle vers un BTS pour élève titulaire d'un baccalauréat professionnel

CS

- > **CS** Aéronautique
 - Option Avionique
 - Option Avions à moteurs à pistons
 - Option Avions à moteurs à turbines
 - Option Hélicoptères à moteurs à turbines
- > **CS** Agent de contrôle non destructif
- > **CS** Cybersécurité
- > **CS** Maquettes et prototypes
- > **CS** Production et réparation de produits électroniques
- > **CS** Technicien en peinture aéronautique
- > **CS** Technicien en soudage
- > **CS** Technicien en tuyauterie
- > **CS** Technicien(ne) ascensoriste (service et modernisation)
- > **CS** Technicien(ne) en chaudronnerie aéronautique et spatiale
- > **CS** Technicien(ne) en réseaux électriques

FCIL

- > **FCIL** Filière industrielle de la mobilité (câblage et montage électrique)
- > **FCIL** Nivoculteur
- > **FCIL** Robinetterie

BAC + 2

BTS

- > **BTS** Aéronautique
- > **BTS** Architectures en métal : conception et réalisation
- > **BTS** Assistance technique d'ingénieur
- > **BTS** Conception des processus de découpe et d'emboutissage
- > **BTS** Conception des processus de réalisation de produits
 - Option A production unitaire
 - Option B production sérielle
- > **BTS** Conception et industrialisation en microtechniques
- > **BTS** Conception et réalisation en chaudronnerie industrielle
- > **BTS** Construction et aménagement de véhicules
- > **BTS** Cybersécurité, informatique et réseaux, électronique
 - Option A informatique et réseaux
 - Option B électronique et réseaux
- > **BTS** Électrotechnique
- > **BTS** Environnement nucléaire
- > **BTS** Maintenance des matériels de construction et de manutention

- > **BTS** Maintenance des systèmes
 - Option A systèmes de production
 - Option B systèmes énergétiques et fluidiques
- > **BTS** Maintenance des véhicules
 - Option A voitures particulières
 - Option B véhicules de transport routier
 - Option C motocycles
- > **BTS** Motorisations toutes énergies
- > **BTS** Photonique : technologies et sciences de la lumière
- > **BTS** Techniques et services en matériels agricoles

Cycle préparatoire

- > **Cycle préparatoire intégré** de l'École centrale de Lyon (CapECL) Campus de Saint-Étienne
- > **Cycle préparatoire intégré** de l'École nationale d'ingénieurs de Saint-Étienne de l'École Centrale de Lyon
- > **Cycle préparatoire intégré** de l'École pour l'informatique et les techniques avancées
- > **Cycle préparatoire intégré** de l'École spéciale de mécanique et d'électricité
- > **Cycle préparatoire intégré** de l'Institut polytechnique des sciences avancées
- > **Cycle préparatoire intégré** ECE

Formation d'école spécialisée

- > Technicien expert après-vente automobile

BAC + 3

Bachelor en sciences et ingénierie

- > **Bachelor en sciences et ingénierie** Génie mécanique des matériaux et aérospatial

Bachelor en sciences et technologies

- > **Bachelor en sciences et technologies** Filières conception soutenable

BUT

- > **BUT** Génie électrique et informatique industrielle
 - Parcours Électricité et maîtrise de l'énergie
- > **BUT** Génie mécanique et productique
 - Parcours Chargé d'affaires industrielles
 - Parcours Conception et production durables
 - Parcours Innovation pour l'industrie
 - Parcours Management de process industriel
 - Parcours Simulation numérique et réalité virtuelle

Licence

- > **Licence** Électronique, énergie électrique, automatique
- > **Licence** Mécanique
- > **Licence** Sciences pour l'ingénieur

Formation d'école spécialisée

- > **Bachelor** Mutations technologiques et industrielles

● DES FORMATIONS - MÉCANIQUE, ÉLECTRICITÉ, ÉLECTRONIQUE

► QUELLES FORMATIONS DANS NOTRE RÉGION ?

Retrouvez ci-dessous toutes les formations à temps plein et par apprentissage accessibles directement après le bac.*

BAC

DU

Diplôme d'université

> **Diplôme de spécialisation professionnelle Agent de production et de maintenance industrielle de batteries électriques**

■ **38 Grenoble** CNAM Grenoble, Conservatoire national des arts et métiers **A**

> **Diplôme de spécialisation professionnelle Pilote de lignes de production automatisées**

■ **38 Grenoble** CNAM Grenoble, Conservatoire national des arts et métiers **A**

BAC + 1

Classe de mise à niveau post-bac

> **Classe passerelle vers un BTS pour élève titulaire d'un baccalauréat professionnel Secteur des services**

- **26 Montélimar** Lycée polyvalent les Catalins **S**
- **26 Valence** Lycée polyvalent Algoud-Laffemas **S**
- **26 Valence** Lycée professionnel Amblard **S**
- **26 Valence** Lycée professionnel Victor Hugo **S**
- **38 Bourgoin-Jallieu** Lycée général et technologique l'Oiselet **S**
- **38 Bourgoin-Jallieu** Lycée professionnel Gambetta **S**
- **38 Grenoble** Lycée polyvalent Emmanuel Mounier **S**
- **38 Grenoble** Lycée polyvalent Louise Michel **S**
- **74 Annecy** Lycée des métiers Tom Morel **S**
- **74 Annecy** Lycée général et technologique Baudelaire **S**

> **Classe passerelle vers un BTS pour élève titulaire d'un baccalauréat professionnel Secteur production**

- **73 Chambéry** Lycée polyvalent Monge **S**

CS

Certificat de spécialisation

> **cs Aéronautique**

Option Avionique

Enseigne l'aérodynamique, les commandes de vol, la propulsion, les systèmes avioniques et leur installation en cockpit. Le diplômé utilise le matériel d'atelier, étalonne les outils, maîtrise les instruments de navigation et de communication. Il est formé à la maintenance, au diagnostic, à la réparation des systèmes avioniques et électriques, avec des compétences en communication technique, notamment en anglais. Les emplois se situent dans les entreprises de maintenance aéronautique.

■ **38 Meylan** Lycée polyvalent du Grésivaudan **A**

■ **63 Clermont-Ferrand** Lycée professionnel Roger Claustres **S ou A**

○ **74 Cruseilles** MFR Cruseilles - Instruction maintenance aéronautique et automobile **A**

Option Avions à moteurs à pistons

Porte sur l'aérodynamique des avions à pistons, les structures des cellules, les systèmes électriques, hydrauliques, les systèmes de carburant, les commandes de vol, les moteurs à pistons et les hélices. Le diplômé choisit et utilise les matériels d'atelier, étalonne les outils, connaît le fonctionnement technique des systèmes d'un aéronef, effectue le montage et démontage, l'inspection, la réparation et la maintenance des moteurs à pistons et des hélices. Les emplois se situent dans les entreprises de maintenance aéronautique.

○ **74 Cruseilles** MFR Cruseilles - Instruction maintenance aéronautique et automobile **A**

Option Avions à moteurs à turbines

Porte sur l'aérodynamique, les structures des cellules, les systèmes de conditionnement d'air, de pressurisation, les systèmes électriques, hydrauliques, de carburant, les commandes de vol ainsi que les moteurs à turbines et hélices. Le diplômé utilise le matériel d'atelier, étalonne les outils, effectue la maintenance, le démontage, l'inspection et la réparation des moteurs à turbines et hélices. Les emplois se situent dans les entreprises de maintenance aéronautique.

■ **38 Meylan** Lycée polyvalent du Grésivaudan **S ou A**

■ **63 Clermont-Ferrand** Lycée professionnel Roger Claustres **S ou A**

○ **74 Cruseilles** MFR Cruseilles - Instruction maintenance aéronautique et automobile **S ou A**

Option Hélicoptères à moteurs à turbines

Se concentre sur l'aérodynamique des hélicoptères, l'alignement des pales, les systèmes électriques, hydrauliques, de carburant, les commandes de vol et la technologie des turbines. Le diplômé utilise le matériel d'atelier, étalonne les outils et réalise la maintenance, l'inspection, le démontage et la réparation des moteurs et composants d'hélicoptères. Les emplois se situent dans les entreprises de maintenance aéronautique.

■ **38 Meylan** Lycée polyvalent du Grésivaudan
 S ou A

■ **63 Clermont-Ferrand** Lycée professionnel Roger Claustres S ou A

○ **74 Cruseilles** MFR Cruseilles - Instruction maintenance aéronautique et automobile S ou A

> cs Agent de contrôle non destructif

Prépare à intervenir sur des matériaux industriels comme les aciers, alliages, bétons ou matériaux soudés. Les bases de la métallurgie, la détection des défauts et les techniques de contrôle non destructif (ultrasons, magnétoscopie, rayonnements ionisants) sont enseignées. Les emplois se situent dans la maintenance, réparation et amélioration de la qualité des produits industriels.

■ **63 Clermont-Ferrand** Lycée professionnel Roger Claustres A

> cs Cybersécurité

Permet d'acquérir des compétences en déploiement et gestion de réseaux informatiques : gestion de projets, codage, installation, configuration et maintenance. La formation inclut la sécurisation des données, des applications, des équipements et infrastructures numériques afin de prévenir et contrer les cyberattaques. Les emplois se situent dans l'informatique et la cybersécurité industrielles, les télécommunications...

■ **01 La Boisse** Lycée polyvalent de la Côtère S

■ **15 Aurillac** Lycée polyvalent Monnet-Mermoz S

■ **69 Givors** Lycée polyvalent Aragon-Picasso S

> cs Maquettes et prototypes

Initie à la réalisation de maquettes et prototypes, en apportant des connaissances théoriques et pratiques sur les matériaux (métaux, bois, résines...), les techniques de fabrication (usinage, moulage, assemblage...) et l'utilisation des machines, y compris à commande numérique. Le diplômé analyse des documents, choisit les matériaux et contrôle la qualité finale. Les emplois se situent dans les industries aéronautiques et automobiles, l'urbanisme, l'électroménager, l'architecture...

■ **38 Villefontaine** Lycée polyvalent Léonard de Vinci S

■ **74 Annecy** Lycée professionnel Amédée Gordini A

> cs Production et réparation de produits électroniques

Enseigne la production, l'intégration et la maintenance de produits électroniques. Le diplômé réalise des cartes, installe des systèmes, valide et répare des équipements, tout en développant des compétences en communication technique et en gestion de projet. Les emplois se situent dans des ateliers de réparation, services après-vente, centres techniques agréés...

○ **01 Bourg-en-Bresse** Lycée professionnel Saint-Joseph S

○ **26 Crest** Lycée polyvalent privé Saint-Louis S ou A

○ **38 Nivolas-Vermelle** Lycée polyvalent privé Saint-Marc S

■ **42 Andrézieux-Bouthéon** Lycée professionnel Pierre Desgranges S

■ **63 Clermont-Ferrand** Lycée polyvalent Gergovie S

■ **69 Oullins-Pierre-Bénite** Lycée professionnel Edmond Labbé S ou A

> cs Technicien en peinture aéronautique

Enseigne la mise en peinture d'aéronefs. Le diplômé prépare les surfaces, applique peintures et marquages, utilise les outils adaptés, respecte les procédures de protection et de contrôle qualité. Les emplois se situent chez les constructeurs et équipementiers des avions de ligne, des jets d'affaires, des avions de tourisme, des engins spatiaux.

■ **63 Clermont-Ferrand** Lycée professionnel Roger Claustres S ou A

J'accompagne un client industriel pour améliorer les conditions de travail des opérateurs et rendre les chaînes de production plus performantes.

Gaëtan, roboticien

Retrouvez l'intégralité du podcast :

🔗 oreka.auvergnepes-orientation.fr/et-si-cetait-moi

● DES FORMATIONS - MÉCANIQUE, ÉLECTRICITÉ, ÉLECTRONIQUE

BAC +1

> CS Technicien en soudage

Forme aux techniques de soudage : connaissance des matériaux, maîtrise des procédés de soudage, lecture des documents techniques, réglage des paramètres, contrôle de la qualité des soudures et maintenance. Les emplois se situent dans les secteurs du bâtiment et des travaux publics, de la construction aéronautique et spatiale ou dans l'industrie sidérurgique.

◆ **01 Péronnas** AFPMA - Pôle Formation des Industries Technologiques de l'Ain **A**

◆ **42 Mably** CFAI - Pôle Formation Loire-Drôme-Ardèche - Roanne-Mably **A**

■ **63 Clermont-Ferrand** Lycée professionnel Roger Claustres **S ou A**

◆ **63 Cournon-d'Auvergne** CFAI d'Auvergne - site de Cournon-d'Auvergne **A**

◆ **73 La Motte-Servolex** CFAI - Pôle Formation Savoie **A**

> CS Technicien en tuyauterie

Forme à la fabrication, l'installation et la maintenance de réseaux de tuyauterie industrielle. Le diplômé prépare, assemble, soude et contrôle les tuyauteries, lit les plans techniques et utilise les outils numériques pour les calculs et les tests d'étanchéité. Les emplois se situent en atelier ou sur chantier dans de nombreux secteurs d'activité.

■ **69 Saint-Priest** Lycée professionnel Fernand Forest **A**

> CS Technicien(ne) ascensoriste (service et modernisation)

Forme à la maintenance, la réparation et la modernisation d'ascenseurs. Le diplômé prépare ses interventions, assure la sécurité, diagnostique les pannes, effectue les réparations et contrôle le bon fonctionnement des équipements. Les emplois se situent dans une entreprise ou un groupe de fabrication ou de maintenance des ascenseurs.

■ **38 Échirolles** Lycée professionnel Thomas Edison **S ou A**

■ **69 Lyon 5^e** Lycée polyvalent Édouard Branly **S**

> CS Technicien(ne) en chaudronnerie aéronautique et spatiale

Forme à la chaudronnerie aéronautique et spatiale : façonnage, ajustement et réparation des pièces en métal ou composite pour avions, en maîtrisant les matériaux, les techniques de formage, le traçage assisté par ordinateur et l'usage de machines, y compris à commande numérique. Les emplois se situent en atelier de fabrication, d'assemblage ou de réparation, en PME ou grande entreprise.

■ **63 Clermont-Ferrand** Lycée professionnel Roger Claustres **S ou A**

> CS Technicien(ne) en réseaux électriques

Enseigne la construction, la rénovation et l'entretien des réseaux électriques aériens, souterrains et d'éclairage public. Le diplômé pose, raccorde et maintient les câbles et équipements, tout en assurant la sécurité sur chantier. Les emplois se situent dans des entreprises du secteur public ou privé, en haute ou basse tension.

◆ **26 Valence** CFAI - Pôle Formation Loire-Drôme-Ardèche - Valence **A**

■ **63 Issoire** Lycée professionnel Henri Sainte-Claire Deville **S ou A**

FCIL

Formation complémentaire d'initiative locale

> FCIL Filière industrielle de la mobilité (câblage et montage électrique)

Forme des techniciens capables de réaliser le câblage, l'assemblage et l'intégration de systèmes électriques et électroniques appliqués aux industries de la mobilité. Les emplois se situent dans les secteurs de l'automobile, du ferroviaire, de l'aéronautique, des véhicules électriques...

■ **07 Tournon-sur-Rhône** Lycée professionnel Marius Bouvier **S**

> FCIL Nivoculteur

Forme à la production et à la gestion de la neige artificielle, à l'entretien des pistes et des équipements en station de ski. Le diplômé développe des compétences dans l'utilisation de machines à neige, lecture de données météorologiques, la sécurité en montagne et le travail d'équipe pour garantir la qualité des pistes et la sécurité des domaines skiables. Les emplois se situent en stations de ski.

■ **73 Saint-Michel-de-Maurienne** Lycée professionnel Général Ferrié **S**

> FCIL Robinetterie

Forme à la réalisation de la maintenance corrective et préventive, à dominante mécanique, des équipements, installations, matériels de robinetterie (clapets, soupapes, vannes...). Le diplômé est amené à lire des plans et des consignes techniques et à intervenir à partir de modes opératoires. Les emplois se situent dans l'industrie nucléaire.

■ **26 Montélimar** Lycée polyvalent les Catalins **S**

BAC + 2

BTS

Brevet de technicien supérieur

> BTS Aéronautique

Permet de construire, assembler, vérifier et réparer des aéronefs (avions, hélicoptères) et leurs équipements. Le diplômé assure le contrôle, le suivi de la navigabilité ainsi que la fiabilité des appareils. Il organise les opérations nécessaires à la fabrication, à l'assemblage et à la maintenance en élaborant des processus adaptés. Les emplois se situent dans les entreprises de production d'aéronefs ou d'équipements, de maintenance aéronautique et dans les compagnies aériennes.

- 38 Meylan Lycée polyvalent du Grésivaudan S
- 63 Clermont-Ferrand Lycée professionnel Roger Claustres S ou A

> BTS Architectures en métal : conception et réalisation

Forme, à partir d'un projet de construction métallique, à la réalisation des calculs de structure, des plans d'exécution et des devis. Le diplômé connaît les matériaux de construction et les éléments à prendre en compte (dossiers machines, réglages de paramètres, procédures) pour mettre en œuvre une production. Les emplois se situent dans les bureaux d'études de conception d'ouvrages, de préparation de l'exécution.

- 42 Andrézieux-Bouthéon Lycée professionnel Pierre Desgranges A
- 69 Lyon 8^e Lycée La Mache S
- 69 Villeurbanne Lycée polyvalent Frédéric Faÿs S
- 73 Chambéry Lycée polyvalent Monge S

> BTS Assistance technique d'ingénieur

Prépare à assister les ingénieurs dans différentes missions techniques et administratives. Le diplômé acquiert des compétences en gestion de projets, en conception et en suivi de la production industrielle. Les emplois se situent dans des industries de la mécanique, de l'électronique, de l'électrotechnique, de l'automatisme et de l'informatique industrielle.

- 03 Cusset Lycée général et technologique Albert Londres S ou A
- ◆ 03 Désertines CFAI d'Auvergne - site de Désertines A
- 38 Grenoble Lycée général et technologique privé Pierre Termier S ou A
- ◆ 38 Moirans CFAI du Dauphiné - Pôle Formation Isère A
- 42 Saint-Étienne Institut régional universitaire polytechnique A
- 42 Saint-Étienne Institut supérieur des techniques de la performance A

- 69 Décines-Charpieu Lycée polyvalent Charlie Chaplin S ou A

- ◆ 69 Lyon 8^e CFAI Lyon A

- ◆ 73 La Motte-Servolex CFAI - Pôle Formation Savoie A

> BTS Conception des processus de découpe et d'emboutissage

Permet d'obtenir des pièces par déformation de métaux en feuilles qui serviront de composants découpés, assemblés et emboutis dans des biens de consommation pour le grand public ou des machines et équipements de production pour les entreprises. Les emplois se situent dans des bureaux d'études d'entreprises du secteur de l'automobile, de l'aéronautique, du bâtiment ou de l'horlogerie.

- 69 Lyon 7^e Lycée polyvalent Hector Guimard S

> BTS Conception des processus de réalisation de produits

Option A production unitaire

Forme aux procédés de production par ajout ou régulation de matières, intervenant sur toute la chaîne de fabrication de pièces mécaniques. Cette option apprend à concevoir des porte-pièces et outillages, à vérifier la conformité, à choisir les machines et outils adaptés, à mettre en œuvre les réglages et instruments de contrôle pour la fabrication d'un produit unitaire. Les emplois se situent dans l'aéronautique, l'automobile, le ferroviaire, le bâtiment, l'énergie...

- 01 Bellignat Lycée polyvalent Arbez-Carme S ou A
- 03 Montluçon Lycée polyvalent Paul Constans S
- ◆ 26 Valence CFAI - Pôle Formation Loire-Drôme-Ardèche - Valence A
- 26 Valence Lycée polyvalent Algoud-Laffemas S ou A
- 38 Bourgoin-Jallieu Lycée professionnel Jean-Claude Aubry A
- 38 Grenoble Lycée général et technologique privé Pierre Termier A
- ◆ 38 Moirans CFAI du Dauphiné - Pôle Formation Isère A
- 38 Voiron Lycée polyvalent Ferdinand Buisson S
- 42 Saint-Étienne Campus La Salle - Saint-Louis - Sainte-Barbe A
- ◆ 42 Saint-Étienne CFAI - Pôle Formation Loire-Drôme-Ardèche - Saint-Étienne A
- 43 Le Puy-en-Velay Lycée polyvalent Charles et Adrien Dupuy S ou A
- ◆ 63 Clermont-Ferrand Hall 32 A
- 63 Clermont-Ferrand Lycée professionnel Roger Claustres S ou A
- ◆ 63 Cournon-d'Auvergne CFAI d'Auvergne - site de Cournon-d'Auvergne A
- ◆ 69 Lyon 8^e CFAI Lyon A
- 74 Cluses Lycée polyvalent Charles Poncet A
- 74 Passy Lycée polyvalent Mont-Blanc René Dayve A

● DES FORMATIONS - MÉCANIQUE, ÉLECTRICITÉ, ÉLECTRONIQUE

BAC + 2 > BTS CONCEPTION DES PROCESSUS DE RÉALISATION DE PRODUITS

Option B production sérielle

Forme aux procédés de production par ajout ou régulation de matières, intervenant sur toute la chaîne de fabrication de pièces mécaniques. Cette option permet de définir les spécifications de fabrication, de choisir les machines et outils adaptés, de mettre en œuvre les réglages et instruments de contrôle nécessaires pour produire en série des pièces mécaniques, plastiques et composites. Les emplois se situent dans l'aéronautique, l'automobile, le bâtiment, l'énergie...

- ◆ **01 Péronnas** AFPMA - Pôle Formation des Industries Technologiques de l'Ain **A**
- ◆ **26 Valence** CFAI - Pôle Formation Loire-Drôme-Ardèche - Valence **A**
- **38 Bourgoin-Jallieu** Lycée professionnel Jean-Claude Aubry **A**
- ◆ **38 Moirans** CFAI du Dauphiné - Pôle Formation Isère **A**
- ◆ **38 Saint-Martin-d'Hères** Centre de formation professionnelle - Institution Charmilles **A**
- ◆ **42 Saint-Étienne** CFAI - Pôle Formation Loire-Drôme-Ardèche - Saint-Étienne **A**
- ◆ **63 Clermont-Ferrand** Hall 32 **A**
- ◆ **63 Cournon-d'Auvergne** CFAI d'Auvergne - site de Cournon-d'Auvergne **A**
- ◆ **69 Lyon 8°** CFAI Lyon **A**
- ◆ **73 La Motte-Servolex** CFAI - Pôle Formation Savoie **A**
- **74 Passy** Lycée polyvalent Mont-Blanc René Dayve **A**

> BTS Conception et industrialisation en microtechniques

Conduit à la conception, réalisation et maintenance de produits miniaturisés utilisant plusieurs technologies. Le diplômé dimensionne les éléments, évalue les performances d'une solution technique et vérifie sa conformité au cahier des charges, en utilisant des technologies de microsystèmes et des procédés d'intégration de composants. Les emplois se situent dans des entreprises de conception et de fabrication de matériels de précision tels que les équipements électroniques et informatiques.

- **69 Givors** Lycée polyvalent Aragon-Picasso **S**
- **74 Cluses** Lycée polyvalent Charles Poncet **S**
- ◆ **74 Thyez** CFAI Formavenir - Pôle formation Haute-Savoie **A**

> BTS Conception et réalisation en chaudronnerie industrielle

Forme à toutes les étapes, de la conception à la fabrication, des ouvrages, des équipements et des procédés relevant des domaines de la chaudronnerie, de la tôlerie, de la tuyauterie industrielle et des structures métalliques. Les emplois se situent dans une entreprise de chaudronnerie pour les secteurs de l'aéronautique, du ferroviaire, de la construction...

- ◆ **01 Péronnas** AFPMA - Pôle Formation des Industries Technologiques de l'Ain **A**
- **03 Montluçon** Lycée polyvalent Paul Constans **S ou A**
- ◆ **26 Pierrelatte** Campus alternance Drôme Provence **A**
- ◆ **38 Beaurepaire** CFAI du Dauphiné - Pôle formation Isère **A**
- ◆ **38 Moirans** CFAI du Dauphiné - Pôle Formation Isère **A**
- ◆ **42 Mably** CFAI - Pôle Formation Loire-Drôme-Ardèche - Roanne-Mably **A**
- **42 Saint-Chamond** Lycée Claude Lebois **S**
- **43 Monistrol-sur-Loire** Lycée professionnel Notre-Dame du Château **A**
- ◆ **63 Cournon-d'Auvergne** CFAI d'Auvergne - site de Cournon-d'Auvergne **A**
- **63 Issoire** Lycée professionnel Henri Sainte-Claire Deville **S ou A**
- ◆ **69 Lyon 8°** CFAI Lyon **A**
- **69 Lyon 8°** Lycée La Mache **S**
- **69 Villeurbanne** Lycée polyvalent Frédéric Faÿs **A**
- **73 Chambéry** Lycée polyvalent Monge **S ou A**
- ◆ **73 La Motte-Servolex** CFAI - Pôle Formation Savoie **A**

> BTS Construction et aménagement de véhicules

Forme à la conception, la réalisation, la conversion de véhicules et de châssis, des aménagements extérieurs et intérieurs des véhicules et de leur homologation. Le diplômé maîtrise toutes les étapes de la conception à la production jusqu'à la livraison des véhicules routiers de toutes tailles. Les emplois se situent dans des ateliers de carrosserie, de construction, de transformation et d'aménagements de véhicules spécifiques.

- **69 Rillieux-la-Pape** Lycée polyvalent Camus-Sermenaz **S ou A**
- **73 Chambéry** Lycée polyvalent Monge **S ou A**

Pas de bla bla, que du **concret**

Du CAP au BAC +5
En Alternance
Métiers de l'industrie
qui recrutent

DÉCOUVRE SON PARCOURS



Enzo,
Technicien en Chaudronnerie
BTS CRCI au CFAI LYON

institut des
ressources
industrielles



● DES FORMATIONS - MÉCANIQUE, ÉLECTRICITÉ, ÉLECTRONIQUE

BAC + 2

> **BTS Cybersécurité, informatique et réseaux, électronique**

Option A informatique et réseaux

Forme à l'étude, la conception, la gestion et la sécurisation de réseaux informatiques, ainsi qu'à l'évaluation et la valorisation des données. Le diplômé conçoit des systèmes informatiques, organise leur installation, assure leur maintenance et évalue leur sécurité. Les emplois se situent dans l'industrie 4.0 et 5.0, la cybersécurité, l'Internet des objets (IoT), les télécommunications...

- **01 La Boisse** Lycée polyvalent de la Côtère **S**
- ◆ **01 Péronnas** AFPMA - Pôle Formation des Industries Technologiques de l'Ain **A**
- **07 Aubenas** Lycée polyvalent Astier **S**
- **15 Aurillac** Lycée polyvalent Monnet-Mermoz **S ou A**
- **26 Crest** Lycée polyvalent privé Saint-Louis **S ou A**
- **26 Valence** Lycée polyvalent Algoud-Laffemas **S ou A**
- **38 Grenoble** Lycée privé Schneider Electric - site IMT **A**
- **38 Meylan** Lycée polyvalent du Grésivaudan **S ou A**
- ◆ **38 Moirans** CFAI du Dauphiné - Pôle Formation Isère **A**
- **38 Saint-Égrève** MFR Saint-Égrève **A**
- **42 Andrézieux-Bouthéon** Lycée François Mauriac - Forez **S**
- **42 Rive-de-Gier** Lycée Georges Brassens **S**
- **42 Saint-Étienne** Lycée professionnel privé le Marais Sainte-Thérèse **A**
- ✕ **42 Saint-Étienne** Institut régional universitaire polytechnique **A**
- **63 Clermont-Ferrand** Lycée polyvalent La Fayette **S ou A**
- ◆ **63 Cournon-d'Auvergne** CFAI d'Auvergne - site de Cournon-d'Auvergne **A**
- ✕ **69 Décines-Charpieu** Sup'Etixs **A**
- ✕ **69 Lyon 2^e** Lyon Ynov Campus **S ou A**
- **69 Lyon 5^e** Lycée polyvalent Édouard Branly **S ou A**
- **69 Lyon 7^e** Centre d'études européen Rhône-Alpes - CEE Rhône Alpes (MSc INSEEC Lyon) **A**
- ✕ **69 Lyon 8^e** École Supérieure d'Informatique et d'Intelligence Artificielle (ESIIA) **A**
- **69 Lyon 8^e** Lycée ORT **S**
- **69 Vénissieux** Lycée Marcel Sembat **S**
- ◆ **69 Villeurbanne** Lyssup International **A**
- **74 Annecy** Lycée général et technologique privé Saint-Michel **S**
- **74 Cluses** Lycée polyvalent Charles Poncet **S**

Option B électronique et réseaux

Forme à l'étude, la conception, la production, l'intégration et la maintenance de produits électroniques ainsi qu'à la mise en œuvre de réseaux informatiques. Le diplômé est formé à concevoir des cartes électroniques, réaliser des maquettes et des prototypes, mener des essais, produire et assembler des ensembles électroniques, les installer et en assurer la maintenance. Les emplois se situent dans l'industrie 4.0 et 5.0, la cybersécurité, l'Internet des objets (IoT), les télécommunications...

- **01 Bourg-en-Bresse** Lycée professionnel Saint-Joseph **S**
- **03 Montluçon** Lycée polyvalent Paul Constans **S ou A**
- **26 Crest** Lycée polyvalent privé Saint-Louis **S ou A**
- **26 Valence** Lycée polyvalent Algoud-Laffemas **S**
- **38 Grenoble** Lycée général et technologique privé Pierre Termier **S ou A**
- **38 Grenoble** Lycée polyvalent Vaucanson **S**
- **38 Vizille** Lycée polyvalent Portes de l'Oisans **S ou A**
- **42 Andrézieux-Bouthéon** Lycée François Mauriac - Forez **S**
- **63 Clermont-Ferrand** Lycée polyvalent La Fayette **S ou A**
- **69 Lyon 5^e** Lycée polyvalent Édouard Branly **S**
- **69 Vénissieux** Lycée Marcel Sembat **S**
- **74 Annecy** Lycée polyvalent Louis Lachenal **S**

> **BTS Électrotechnique**

Forme à concevoir, mettre en œuvre et maintenir des installations électriques intelligentes intégrant objets connectés et technologies numériques. Le diplômé apprend à choisir les composants, réaliser des documents techniques, programmer et configurer les équipements. Les emplois se situent dans la production, le transport et la distribution d'énergie, ainsi que dans les bâtiments et infrastructures intelligentes.

- **01 Bourg-en-Bresse** Lycée polyvalent Joseph-Marie Carriat **S**
- ◆ **01 Péronnas** AFPMA - Pôle Formation des Industries Technologiques de l'Ain **A**
- **01 Trévoux** Lycée du Val-de-Saône **S**
- ◆ **03 Bellerive-sur-Allier** BTP CFA Allier **A**
- ◆ **03 Désertines** CFAI d'Auvergne - site de Désertines **A**
- **03 Yzeure** Lycée polyvalent Jean Monnet **S ou A**
- **07 Aubenas** Lycée polyvalent Astier **A**
- **26 Romans-sur-Isère** Lycée polyvalent du Dauphiné **S ou A**
- ◆ **26 Valence** CFAI - Pôle Formation Loire-Drôme-Ardèche - Valence **A**

FORME -TOI

PAR **ALTERNANCE**

À UN MÉTIER

QUI RECRUTE

UIMM

PÔLE FORMATION

LA FABRIQUE
DE L'AVENIR



USINAGE



CHAUDRONNERIE
SOUDAGE



INFORMATIQUE
RÉSEAUX



MAINTENANCE



AUTOMATISME
ÉLECTROTECHNIQUE
GÉNIE ÉNERGÉTIQUE



CONDUITE
DE LIGNE



CONCEPTION
INDUSTRIELLE



QHSE
LOGISTIQUE

14 CENTRES

POUR TE FORMER PRÈS
DE CHEZ TOI

Infos et contacts :

AIN : www.afpma.fr

AUVERGNE : www.pole-formation-auvergne.com

HAUTE-SAVOIE : www.poleformationhautesavoie.com

ISÈRE : www.formation-industries-isere.fr

LOIRE, DRÔME, ARDÈCHE : www.pole-formation-lda.fr

RHÔNE : www.iri-lyon.com

SAVOIE : www.formation-industries-savoie.fr



ALLIER

04 70 28 23 12

AIN

04 74 32 36 36

HAUTE-SAVOIE

04 50 98 56 19

RHÔNE

04 78 77 45 80

LOIRE

04 77 92 89 89

PUY-DE-DÔME

04 73 69 41 11

SAVOIE

04 79 65 05 25

ISÈRE

04 76 35 85 00

ARDÈCHE - DRÔME

04 75 80 36 60

DES FORMATIONS
REMUNÉRÉES DU
CAP À
L'INGÉNIEUR

● DES FORMATIONS - MÉCANIQUE, ÉLECTRICITÉ, ÉLECTRONIQUE

BAC + 2 > BTS ÉLECTROTECHNIQUE

- **38 Grenoble** Lycée privé Schneider Electric - site IMT **A**
- ◆ **38 Moirans** CFAI du Dauphiné - Pôle Formation Isère **A**
- **38 Saint-André-le-Gaz** MFR Le Village **A**
- **38 Saint-Martin-d'Hères** Lycée polyvalent Pablo Neruda **S ou A**
- **38 Vienne** Lycée polyvalent Galilée **S**
- **42 Saint-Étienne** Campus La Salle - Saint-Louis - Sainte-Barbe **A**
- ◆ **42 Saint-Étienne** CFAI - Pôle Formation Loire-Drôme-Ardèche - Saint-Étienne **A**
- **42 Saint-Étienne** Lycée Étienne Mimard **S**
- **42 Sury-le-Comtal** SCFA - Sainte Claire Formation Apprentissage **A**
- **43 Le Puy-en-Velay** Lycée polyvalent Charles et Adrien Dupuy **S ou A**
- **63 Clermont-Ferrand** Lycée général et technologique privé La Salle Godefroy de Bouillon **S**
- **63 Clermont-Ferrand** Lycée polyvalent La Fayette **S ou A**
- **63 Clermont-Ferrand** Lycée professionnel Godefroy de Bouillon **A**
- ◆ **63 Cournon-d'Auvergne** CFAI d'Auvergne - site de Cournon-d'Auvergne **A**
- **69 Lyon 5^e** Lycée polyvalent Édouard Branly **S ou A**
- ◆ **69 Lyon 8^e** CFAI Lyon **A**
- **69 Lyon 8^e** Lycée La Mache **S**
- **69 Vénissieux** Lycée Marcel Sembat **S**
- **73 Drumettaz-Clarafond** Lycée professionnel privé La Salle Sainte-Anne - Savoienne **A**
- ◆ **73 La Motte-Servolex** CFAI - Pôle Formation Savoie **A**
- **73 Ugine** Lycée polyvalent René Perrin **S ou A**
- ◆ **74 Annecy** CFAI Formavenir - Pôle formation Haute-Savoie **A**
- **74 Annemasse** Lycée polyvalent Jean Monnet **S ou A**
- ◆ **74 Thyez** CFAI Formavenir - Pôle formation Haute-Savoie **A**

> BTS Environnement nucléaire

Apprend à gérer une installation nucléaire tout au long de son cycle de vie, de son démarrage à son démantèlement, en passant par la maintenance, la rénovation, la conservation, l'évacuation et le traitement des déchets ainsi qu'à l'identification des risques industriels. Les emplois se situent dans les entreprises d'ingénierie, de recherche ou de production de l'industrie nucléaire ou utilisatrices de sources radioactives et chez les prestataires associés.

- **26 Montélimar** Lycée polyvalent les Catalins **S ou A**
- ◆ **26 Pierrelatte** Campus alternance Drôme Provence **A**

> BTS Maintenance des matériels de construction et de manutention

Prépare aux métiers de la maintenance et de l'après-vente des matériels et équipements du BTP et de la manutention. Le diplômé apprend à diagnostiquer, à réaliser des interventions de maintenance et à gérer les relations avec les clients. Les emplois se situent dans des concessions, des entreprises de construction, de distribution, de maintenance, de location de matériels...

- **03 Gannat** Lycée professionnel Gustave Eiffel **S ou A**
- **69 Décines-Charpieu** Lycée polyvalent Charlie Chaplin **S ou A**
- **74 Annecy** IPAC - Ipac Bachelor Factory - MBway - Win Sport School **S**
- **74 Rumilly** Lycée professionnel Porte des Alpes **A**

> BTS Maintenance des systèmes

Option A systèmes de production

Forme à la maintenance corrective et préventive d'équipements industriels tout en améliorant leur fonctionnement et en participant à leur installation. Cette option apporte la maîtrise du bon fonctionnement et de la composition de nombreux systèmes de production du secteur industriel. Les emplois se situent dans les entreprises de production ou de maintenance industrielle.

- ◆ **01 Péronnas** AFPMA - Pôle Formation des Industries Technologiques de l'Ain **A**
- ◆ **03 Désertines** CFAI d'Auvergne - site de Désertines **A**
- **07 Annonay** Lycée polyvalent Boissy d'Anglas **S ou A**
- **07 Annonay** Lycée professionnel privé Marc Seguin **A**
- ◆ **15 Saint-Flour** CFPPA de Saint-Flour **A**
- **26 Crest** Lycée polyvalent privé Saint-Louis **A**
- **26 Montélimar** Lycée polyvalent les Catalins **S ou A**
- ◆ **26 Valence** CFAI - Pôle Formation Loire-Drôme-Ardèche - Valence **A**
- ◆ **38 Beaurepaire** CFAI du Dauphiné - Pôle formation Isère **A**
- **38 Bourgoin-Jallieu** Lycée général et technologique l'Oiselet **S ou A**
- **38 Grenoble** Lycée polyvalent Vaucanson **S**
- ◆ **38 Moirans** CFAI du Dauphiné - Pôle Formation Isère **A**
- **38 Saint-Égrève** MFR Saint-Égrève **A**
- ◆ **42 Mably** CFAI - Pôle Formation Loire-Drôme-Ardèche - Roanne-Mably **A**
- **42 Saint-Étienne** Campus La Salle - Saint-Louis - Sainte-Barbe **A**
- ◆ **42 Saint-Étienne** CFAI - Pôle Formation Loire-Drôme-Ardèche - Saint-Étienne **A**
- **42 Saint-Étienne** Institut régional universitaire polytechnique **A**
- **42 Saint-Étienne** Lycée Étienne Mimard **S**

✱ 42 Sury-le-Comtal SCFA - Sainte Claire Formation Apprentissage A

■ 43 Yssingeaux Lycée polyvalent Emmanuel Chabrier S ou A

◆ 63 Clermont-Ferrand Hall 32 A

■ 63 Clermont-Ferrand Lycée polyvalent La Fayette S ou A

◆ 63 Cournon-d'Auvergne CFAI d'Auvergne - site de Cournon-d'Auvergne A

■ 69 Lyon 1^{er} Lycée La Martinière Diderot - site Diderot S ou A

◆ 69 Lyon 7^e CFA Ferroviaire A

◆ 69 Lyon 8^e CFAI Lyon A

■ 69 Oullins-Pierre-Bénite Lycée Parc Chabrières S ou A

✱ 69 Tarare Business school by CSND A

✱ 69 Tarare Lycée Notre-Dame de Bel Air A

■ 69 Villefranche-sur-Saône Lycée polyvalent Louis Armand S

■ 73 Chambéry Lycée polyvalent Monge A

◆ 73 La Motte-Servolex CFAI - Pôle Formation Savoie A

✱ 73 La Motte-Servolex Lycée professionnel privé La Salle Sainte-Anne - Savoisiennne A

■ 73 Saint-Jean-de-Maurienne Lycée polyvalent Paul Héroult S ou A

◆ 74 Annecy CFAI Formavenir - Pôle formation Haute-Savoie A

■ 74 Annecy Lycée polyvalent Louis Lachenal S ou A

◆ 74 Thyez CFAI Formavenir - Pôle formation Haute-Savoie A

Option B systèmes énergétiques et fluidiques

Forme à la maintenance corrective et préventive d'équipements industriels tout en améliorant leur fonctionnement et en participant à leur installation. Cette option apporte la maîtrise du fonctionnement des installations comme le chauffage, la climatisation, le froid, le sanitaire et les systèmes des énergies renouvelables comme les pompes à chaleur. Les emplois se situent dans les entreprises de production industrielle et celles spécialisées dans la maintenance industrielle.

✱ 26 Crest Lycée polyvalent privé Saint-Louis A

◆ 38 Grenoble Campus de l'alternance - Institut supérieur du tertiaire A

◆ 38 Moirans CFAI du Dauphiné - Pôle Formation Isère A

✱ 38 Saint-Égrève MFR Saint-Égrève A

✱ 42 Sury-le-Comtal SCFA - Sainte Claire Formation Apprentissage A

■ 63 Riom Lycée polyvalent Pierre-Joël Bonté S ou A

◆ 69 Lyon 8^e CFAI Lyon A

◆ 69 Oullins-Pierre-Bénite Académie des métiers de la transition énergétique et climatique A

■ 69 Oullins-Pierre-Bénite Lycée Parc Chabrières A

◆ 74 Thyez CFAI Formavenir - Pôle formation Haute-Savoie A

> BTS Maintenance des véhicules

Option A voitures particulières

Permet d'acquérir les compétences techniques et commerciales nécessaires pour réparer et vendre des véhicules. Cette option prépare aux interventions sur les véhicules de particuliers pour détecter une panne, diagnostiquer un dysfonctionnement, établir un plan de réparation et assurer leur remise en service. Les emplois se situent chez des constructeurs, des distributeurs, des loueurs de véhicules.

◆ 01 Ambérieu-en-Bugey CFA CECOF A

■ 03 Montluçon Lycée polyvalent Albert Einstein S ou A

■ 26 Saint-Vallier Lycée polyvalent Henri Laurens S

◆ 38 Bourgoin-Jallieu CMA Formation Bourgoin-Jallieu A

■ 38 Bourgoin-Jallieu Lycée professionnel Jean-Claude Aubry A

◆ 38 Grenoble Campus de l'alternance - Institut supérieur du tertiaire A

◆ 42 Mably CFA du Roannais A

✱ 42 Sury-le-Comtal SCFA - Sainte Claire Formation Apprentissage A

◆ 63 Clermont-Ferrand Institut des métiers A

■ 63 Pont-du-Château Lycée professionnel Pierre Boulanger A

◆ 69 Lyon 3^e CFA de la SEPR A

■ 69 Saint-Priest Lycée Condorcet S

■ 73 Chambéry Lycée polyvalent Louis Armand S ou A

✱ 73 La Motte-Servolex CFA Technopolys A

✱ 74 Cruseilles MFR Cruseilles - Instruction maintenance aéronautique et automobile A

Option B véhicules de transport routier

Permet d'acquérir les compétences techniques et commerciales nécessaires pour réparer et vendre des véhicules. Cette option forme aux interventions sur les véhicules de transport routier pour détecter une panne, diagnostiquer un dysfonctionnement, établir un plan de réparation et assurer leur remise en service. Les emplois se situent chez des constructeurs, des distributeurs, des loueurs de véhicules et des entreprises utilisatrices.

■ 26 Montélimar Lycée polyvalent les Catalins A

◆ 63 Clermont-Ferrand Institut des métiers A

■ 63 Pont-du-Château Lycée professionnel Pierre Boulanger A

■ 69 Bron Lycée professionnel Émile Béjuit S ou A

■ 73 Chambéry Lycée polyvalent Louis Armand S ou A

✱ 73 La Motte-Servolex CFA Technopolys A

● DES FORMATIONS - MÉCANIQUE, ÉLECTRICITÉ, ÉLECTRONIQUE

BAC + 2 > **BTS MAINTENANCE DES VÉHICULES**

Option C : motocycles

Permet d'acquérir les compétences techniques et commerciales nécessaires pour réparer et vendre des véhicules. Cette option forme aux interventions sur voitures, tricycles ou quadricycles à moteur et motocyclettes légères pour détecter une panne, diagnostiquer un dysfonctionnement, établir un plan de réparation et assurer leur remise en service. Les emplois se situent chez des constructeurs, des distributeurs, des loueurs de motocycles et des entreprises utilisatrices.

◆ **38 Grenoble** Campus de l'alternance - Institut supérieur du tertiaire **A**

◆ **42 Sury-le-Comtal** SCFA - Sainte Claire Formation Apprentissage **A**

◆ **63 Clermont-Ferrand** Institut des métiers **A**

> **BTS Motorisations toutes énergies**

Forme à la conduite d'essais, à l'exploitation des résultats, à la mise au point et à la maintenance de motorisations. Le diplômé élabore des protocoles, prépare et paramètre les équipements, interprète les données et propose des actions correctives. Les emplois se situent dans des secteurs variés liés aux moteurs : automobile, engins agricoles, navals, ferroviaires...

■ **69 Givors** Lycée polyvalent Aragon-Picasso **S**

> **BTS Photonique : technologies et sciences de la lumière**

Forme aux technologies liées à la lumière, qu'elle soit naturelle ou artificielle. Le diplômé conçoit, met en œuvre, règle, contrôle et maintient des systèmes utilisant la lumière, tels que les lasers, les fibres optiques, les capteurs optiques, les systèmes d'imagerie ou de communication optique. Les emplois se situent dans le secteur de la santé, de la défense, des télécommunications...

■ **38 Grenoble** Lycée polyvalent André Argouges **S**

> **BTS Techniques et services en matériels agricoles**

Forme à la maintenance, au suivi et au service après-vente des équipements agricoles. Le diplômé identifie les besoins en matériels des exploitants pour améliorer les rendements et la qualité de la production et propose des solutions techniques adaptées aux problématiques de stockage, transformation ou transport des produits. Les emplois se situent dans les secteurs de l'agriculture, de la construction mécanique, de la sylviculture et de l'exploitation forestière.

■ **03 Gannat** Lycée professionnel Gustave Eiffel **S ou A**

◆ **38 Moirans** MFR de Moirans **A**

◆ **42 Précieux** CFPPA de Montbrison site de Précieux - Campus Agronova **A**

Cycle préparatoire

Regroupe les cycles préparatoires intégrés (CPI) ou communs (CPC).

> **Cycle préparatoire intégré de l'École centrale de Lyon (CapECL) Campus de Saint-Étienne**

■ **42 Saint-Étienne** Centrale Lyon ENISE (École nationale d'ingénieurs de Saint-Étienne de l'École centrale de Lyon) **S**

> **Cycle préparatoire intégré de l'École nationale d'ingénieurs de Saint-Étienne de l'École Centrale de Lyon**

■ **42 Saint-Étienne** Centrale Lyon ENISE (École nationale d'ingénieurs de Saint-Étienne de l'École centrale de Lyon) **S**

> **Cycle préparatoire intégré de l'École pour l'informatique et les techniques avancées**

● **69 Lyon 3^e** École pour l'informatique et les techniques avancées - site de Lyon **S**

> **Cycle préparatoire intégré de l'École spéciale de mécanique et d'électricité**

● **69 Lyon 9^e** ESME - Campus de Lyon **S**

> **Cycle préparatoire intégré de l'Institut polytechnique des sciences avancées**

● **69 Lyon 9^e** Institut polytechnique des sciences avancées - Campus de Lyon **S**

> **Cycle préparatoire intégré ECE**

● **69 Lyon 7^e** École centrale d'électronique - Groupe ECE - Campus de Lyon **S**

Formation d'école spécialisée

Formation propre à une école sanctionnée par un diplôme ou certificat certifié ou non par l'État (RNCP).

> **Technicien expert après-vente automobile**

◆ **26 Livron-sur-Drôme** CFA CFMDA (Centre de Formation Multipro Drôme Ardèche) **A**

◆ **42 Sury-le-Comtal** SCFA - Sainte Claire Formation Apprentissage **A**

◆ **63 Clermont-Ferrand** Institut des métiers **A**

◆ **69 Limas** CFA du Beaujolais ARFA **A**

◆ **69 Saint-Priest** Groupement national pour la formation automobile - Mobipolis **A**

◆ **74 Cruseilles** MFR Les Ebeaux **A**

◆ **74 Thonon-les-Bains** CFA des Métiers de l'Automobile **A**

BAC + 3

Bachelor en sciences et ingénierie

Formation en 3 ans en école d'ingénieur.

> Bachelor en sciences et ingénierie Génie mécanique des matériaux et aérospatial - mechanical, materials and aerospace engineering

■ 69 Villeurbanne Institut national des sciences appliquées de Lyon - site de Lyon S

Bachelor en sciences et technologies

Formation en 3 ans en école d'ingénieur.

> Bachelor en sciences et technologies Filières conception soutenable

◆ 73 Le Bourget-du-Lac AMTalents A

BUT

Bachelor universitaire de technologie

> BUT Génie électrique et informatique industrielle

Parcours Électricité et maîtrise de l'énergie

Apprend la conception, la mise en place et la gestion d'installations électriques pour permettre le bon fonctionnement des systèmes de conversion de l'énergie dans les industries. Ce parcours prépare à suivre la production des systèmes de conversion de l'énergie et à intervenir dans les processus de maintenance. Les emplois se situent dans les industries électriques et électroniques, la production et le transport d'énergie, les télécommunications ou les technologies de l'information-communication.

■ 03 Montluçon IUT Clermont Auvergne - site de Montluçon S

■ 38 Saint-Martin-d'Hères École nationale de l'enseignement professionnel supérieur S

■ 38 Saint-Martin-d'Hères IUT 1 (Campus - Saint-Martin-d'Hères) S

■ 69 Villeurbanne IUT Lyon 1 (site de Villeurbanne Gratte-ciel) S

■ 74 Annecy IUT d'Annecy S

> BUT Génie mécanique et productique

Parcours Chargé d'affaires industrielles

Permet d'assurer la mise sur le marché d'un produit industriel depuis la conception jusqu'au développement des procédés de fabrication et d'assemblage (industrialisation) et l'organisation des lignes de production. Ce parcours est axé sur la commercialisation de produits et de services sur mesure et à dominante mécanique. Les emplois se situent dans les industries mécaniques.

■ 69 Villeurbanne IUT Lyon 1 (site de Villeurbanne Gratte-ciel) S

Parcours Conception et production durables

Permet d'assurer la mise sur le marché d'un produit industriel depuis la conception jusqu'au développement des procédés de fabrication et d'assemblage (industrialisation) et l'organisation des lignes de production. Ce parcours vise la maîtrise des normes environnementales et des processus sur l'ensemble du cycle de production. Les emplois se situent dans les services de production des industries mécaniques.

■ 42 Saint-Étienne IUT de Saint-Étienne S

■ 69 Villeurbanne IUT Lyon 1 (site de Villeurbanne Gratte-ciel) S

Parcours Innovation pour l'industrie

Permet d'assurer la mise sur le marché d'un produit industriel depuis la conception jusqu'au développement des procédés de fabrication et d'assemblage (industrialisation) et l'organisation des lignes de production. Ce parcours vise la maîtrise des outils et des démarches en matière d'innovation et de propriété industrielle. Les emplois se situent dans les services de production des industries mécaniques.

■ 03 Montluçon IUT Clermont Auvergne - site de Montluçon S

■ 38 Saint-Martin-d'Hères IUT 1 (Campus - Saint-Martin-d'Hères) S

■ 69 Villeurbanne IUT Lyon 1 (site de Villeurbanne Gratte-ciel) S

■ 74 Annecy IUT d'Annecy S

Parcours Management de process industriel

Permet d'assurer la mise sur le marché d'un produit industriel depuis la conception jusqu'au développement des procédés de fabrication et d'assemblage (industrialisation) et l'organisation des lignes de production. Ce parcours prépare à coordonner des équipes et à assurer le lien entre les différentes entités de l'entreprise tout au long du cycle de production. Les emplois se situent dans les services de production des industries mécaniques.

■ 03 Montluçon IUT Clermont Auvergne - site de Montluçon S

■ 42 Saint-Étienne IUT de Saint-Étienne S

■ 69 Villeurbanne IUT Lyon 1 (site de Villeurbanne Gratte-ciel) S

■ 74 Annecy IUT d'Annecy S

Parcours Simulation numérique et réalité virtuelle

Permet d'assurer la mise sur le marché d'un produit industriel depuis la conception jusqu'au développement des procédés de fabrication et d'assemblage (industrialisation) et l'organisation des lignes de production. Ce parcours prépare à la mise en œuvre des outils numériques de la simulation avancée, de la réalité virtuelle et augmentée jusqu'au jumeau numérique. Les emplois se situent dans les services de production des industries mécaniques et dans les bureaux d'études.

■ 38 Saint-Martin-d'Hères École nationale de l'enseignement professionnel supérieur S

■ 38 Saint-Martin-d'Hères IUT 1 (Campus - Saint-Martin-d'Hères) S

■ 42 Saint-Étienne IUT de Saint-Étienne S

■ 69 Villeurbanne IUT Lyon 1 (site de Villeurbanne Gratte-ciel) S

● DES FORMATIONS - MÉCANIQUE, ÉLECTRICITÉ, ÉLECTRONIQUE

BAC + 3
.....

Licence

Retrouvez les parcours (notamment LAS option accès santé et les cursus master en ingénierie - CMI) sur le site des universités et de Parcoursup.

> **Licence Électronique, énergie électrique, automatique**

Propose un enseignement pluridisciplinaire autour de l'électronique analogique et numérique, des composants et circuits, de l'électromagnétisme, de l'électrotechnique, de l'automatique, ainsi que de la conception assistée par ordinateur. Plusieurs parcours sont accessibles : informatique industrielle, Cursus master en ingénierie (CMI), ingénierie des systèmes complexes... La poursuite d'études mène vers des secteurs variés : transports, télécommunications, e-commerce, domotique...

■ **38 Saint-Martin-d'Hères** Département licence sciences et technologies **S**

■ **69 Villeurbanne** Département composante génie électrique et des procédés **S**

> **Licence Mécanique**

Aborde la mécanique dans son ensemble : la mécanique des solides, la mécanique des fluides (hydraulique, aérodynamique), la résistance des matériaux, les transferts thermiques, entre autres disciplines. Plusieurs parcours sont proposés : génie mécanique, préparation aux concours d'entrée aux écoles d'ingénieurs ou de l'enseignement. La poursuite d'études mène vers les métiers de la mécatronique, de la robotique, de l'acoustique, de l'aéronautique, de l'énergie...

■ **38 Saint-Martin-d'Hères** Département licence sciences et technologies **S**

■ **38 Saint-Martin-d'Hères** UFR de Physique, ingénierie, terre, environnement, mécanique **S**

■ **69 Villeurbanne** Département composante mécanique **S**

> **Licence Sciences pour l'ingénieur**

Propose un programme associant mathématiques, physique et informatique, complété par des enseignements en génie civil, génie des matériaux, génie industriel, robotique et systèmes intelligents. La poursuite d'études mène vers les métiers de la recherche, de l'électronique, de l'énergie, de l'automatique, du génie civil ou de la robotique.

■ **38 Grenoble** CNAM Grenoble, Conservatoire national des arts et métiers **A**

■ **42 Roanne** IUT de Roanne **S**

■ **63 Aubière** École universitaire de physique et d'ingénierie **S**

■ **69 Lyon 7^e** CNAM ARA, Conservatoire national des arts et métiers **A**

■ **73 Le Bourget-du-Lac** UFR Sciences et Montagne **S**

Formation d'école spécialisée

Formation propre à une école sanctionnée par un diplôme ou certificat certifié ou non par l'État (RNCP).

> **Bachelor Mutations technologiques et industrielles**

■ **69 Villeurbanne** Institut national des sciences appliquées de Lyon - site de Lyon **S**

Spécialité :

- Infrastructures des réseaux électriques

Apprendre, expérimenter, se professionnaliser dès le post bac avec le Cnam Auvergne Rhône-Alpes

Choisir son orientation après le bac est une étape décisive. Beaucoup de jeunes cherchent une formation qui combine diplôme reconnu, accompagnement humain et expérience concrète en entreprise. C'est exactement ce que propose le Cnam Auvergne Rhône-Alpes, avec trois parcours après bac ouverts à la rentrée 2026.



Licence Gestion des Organisations

à Montélimar (26) et Montbrison (42)

"Licence Droit, Économie, Gestion mention Gestion parcours Gestion des organisations" LG03601A

Un diplôme tourné vers le management, la gestion et les ressources humaines.

Compétences clés :
organisation, communication,
pilotage de projets.

Débouchés : adjoint de
direction, chargé de gestion,
responsable administratif ou
RH.



Technicien de Laboratoire

à Lyon (69)

"Technicien de laboratoire en chimie, biochimie, biologie" CPN96

Pour les passionnés de sciences et de biologie, ce bac+2 prépare aux métiers de technicien en analyses biologiques et chimiques.

Formation pratique favorisant une insertion rapide dans la santé, l'agroalimentaire et l'environnement.



Licence Énergie et Développement Durable

à Grenoble (38)

"Licence Sciences, Technologies, Santé mention Sciences pour l'ingénieur parcours Énergie et développement durable" LG03407A

Un cursus au cœur de la transition écologique. Compétences pour travailler dans les énergies renouvelables et l'efficacité énergétique.

Débouchés : chargé de mission développement durable, technicien en efficacité énergétique, projets éoliens, hydrogène ou photovoltaïques.

L'alternance comme moteur d'expérience

Au CNAM, on apprend en pratiquant. Dès la première année, stage puis alternance permettent de développer autonomie et maturité tout en construisant un solide réseau professionnel.

« Une grande école avec une longue ancienneté. On sait qu'une fois diplômé, on a davantage de débouchés dans les grandes entreprises »

Benjamin Daumas, Licence énergie et développement durable.

Une invitation à construire votre futur

Le Cnam AURA est un tremplin vers l'avenir. Que vous rêviez de gérer une équipe, de travailler en laboratoire ou de contribuer à la transition énergétique, une formation reconnue ouvre les bonnes portes. Construisez votre avenir dès aujourd'hui.

★★★★★ 96 %

des apprenants satisfaits à l'issue de leur formation au Cnam
(enquête 2024)

En savoir plus

le cnam
Auvergne-Rhône-Alpes

● DES FORMATIONS



RÉSEAUX, TÉLÉCOMMUNICATION, INFORMATIQUE

Curieux, logique et à l'aise avec les outils numériques ? Vous savez vous adapter, travailler en équipe et vous vous intéressez aux nouvelles technologies ? Ce domaine en constante évolution propose une grande variété de formations et de métiers.

► QUELS DÉBOUCHÉS PROFESSIONNELS EN AUVERGNE-RHÔNE-ALPES ?

Les métiers de l'informatique et des réseaux sont **présents dans tous les secteurs** : industrie, santé, e-commerce, télécommunications, transport, tourisme, recherche... La demande en personnel qualifié est en forte croissance, portée par le développement du numérique, de l'intelligence artificielle et de la cybersécurité.

Parmi les métiers en plein essor : développeurs, administrateurs systèmes, data scientist / analyst, consultants en cybersécurité, chefs de projet IA...

Ces métiers **sont davantage présents dans les métropoles** telles que Lyon ou Grenoble.

► FOCUS MÉTIERS D'AVENIR ET COMPÉTENCES RECHERCHÉES

Face à la **transformation numérique et à la multiplication des cyberattaques**, les métiers liés à la cybersécurité, aux données, à l'IA et au cloud sont en plein essor. Les entreprises recherchent des profils capables de concevoir, sécuriser et maintenir des outils numériques.

Les compétences techniques sont essentielles mais les qualités humaines le sont aussi : capacité d'adaptation, travail en équipe, curiosité, rigueur et goût pour la résolution de problèmes. Autant d'atouts pour évoluer dans un secteur dynamique, innovant et plein d'opportunités.

Pour en savoir plus

 oreka.auvergnerhonealpes-orientation.fr

► CHIFFRES CLÉS ET TENDANCES



27% des professionnels de l'informatique et de la télécommunication ont **moins de 30 ans**



84% sont **diplômés de l'enseignement supérieur**



Les femmes sont encore peu présentes (**moins de 20%**) mais ces métiers ne sont pas réservés aux hommes !



Top 3 des métiers qui recrutent en Auvergne-Rhône-Alpes

1. Ingénieure / ingénieur et cadre d'étude, de recherche et développement en informatique et télécom
2. Technicienne / technicien d'étude et de développement en informatique
3. Technicienne / technicien de production, d'exploitation, d'installation, et de maintenance, support et services aux utilisateurs en informatique

► INDEX RÉSEAUX, TÉLÉCOMMUNICATION, INFORMATIQUE

BAC + 1

Classe de mise à niveau post-bac

- > **Classe passerelle** vers un BTS pour élève titulaire d'un baccalauréat professionnel Secteur des services
- > **Classe passerelle** vers un BTS pour élève titulaire d'un baccalauréat professionnel Secteur production

CS

- > **CS** Cybersécurité
- > **CS** Services numériques aux organisations

FCIL

- > **FCIL** Administrateur réseau, infrastructure et système numérique

BAC + 2

BTS

- > **BTS** Cybersécurité, informatique et réseaux, électronique
Option A informatique et réseaux
- > **BTS** Services informatiques aux organisations
Option A solutions d'infrastructure, systèmes et réseaux
Option B solutions logicielles et applications métiers

Cycle préparatoire

- > **Cycle préparatoire intégré** de l'École pour l'informatique et les techniques avancées
- > **Cycle préparatoire intégré** ECE
- > **Cycle préparatoire intégré** Télécom Saint-Étienne

TP

- > **TP** Développeur web et web mobile
- > **TP** Technicien supérieur systèmes et réseaux

Formation d'école spécialisée

- > Cycle d'accès au bachelor Coding
- > Cycle d'accès au bachelor data analyst
- > Cycle d'accès au bachelor product owner
- > Gestionnaire en maintenance et support informatique
- > Informatique
- > Technicien d'infrastructure informatique et sécurité
- > Technicien systèmes réseaux et sécurité

BAC + 3

Bachelor en sciences et ingénierie

- > **Bachelor en sciences et ingénierie** Maintenance et data

BUT

- > **BUT** Génie électrique et informatique industrielle
Parcours Électronique et systèmes embarqués
- > **BUT** Informatique
Parcours Administration, gestion et exploitation des données
Parcours Déploiement d'applications communicantes et sécurisées
Parcours Intégration d'applications et management du système d'information
Parcours Réalisation d'applications : conception, développement, validation

- > **BUT** Métiers du multimédia et de l'internet
Parcours Création numérique
Parcours Développement web et dispositifs interactifs
- > **BUT** Qualité, logistique industrielle et organisation
Parcours Management de la transformation digitale
- > **BUT** Réseaux et télécommunications
Parcours Cybersécurité
Parcours Développement système et cloud
Parcours Réseaux opérateurs et multimédia

DN MADE

- > **DN MADE** Numérique

Licence

- > Licence Informatique

TP

- > **TP** Administrateur réseau NetOps
- > **TP** Concepteur développeur d'applications

Formation d'école spécialisée

- > Administrateur systèmes, réseaux et bases de données
- > **Bachelor** Administrateur systèmes et réseaux
- > **Bachelor** Chef de projet de la transition numérique
- > **Bachelor** Cybersécurité
- > **Bachelor** Cybersécurité des systèmes industriels et urbains
- > **Bachelor** Informatique
- > Business developer en hautes technologies
- > Chef de projet systèmes, réseaux et sécurité
- > Concepteur développeur informatique
- > Concepteur développeur d'applications
- > Coordinateur de projets informatiques (infrastructures cloud, applicatives ou data)
- > Développeur de solutions numériques sécurisées
- > Développeur en intelligence artificielle et Data Science

BAC + 4

Formation d'école spécialisée

- > **Bachelor** Science des données pour une entreprise responsable

BAC + 5

Diplôme d'ingénieur

- > **Diplôme d'ingénieur** de l'Institut national des sciences appliquées de Lyon
Spécialité informatique
Spécialité télécommunications

Formation d'école spécialisée

- > Expert en ingénierie logicielle
- > Expert en management des systèmes d'information

● DES FORMATIONS - RÉSEAUX, TÉLÉCOMMUNICATION, INFORMATIQUE

► QUELLES FORMATIONS DANS NOTRE RÉGION ?

Retrouvez ci-dessous toutes les formations à temps plein et par apprentissage accessibles directement après le bac.*

BAC + 1

Classe de mise à niveau post-bac

> Classe passerelle vers un BTS pour élève titulaire d'un baccalauréat professionnel Secteur des services

- 26 Montélimar Lycée polyvalent les Catalins S
- 26 Valence Lycée polyvalent Algoud-Laffemas S
- 26 Valence Lycée professionnel Amblard S
- 26 Valence Lycée professionnel Victor Hugo S
- 38 Bourgoin-Jallieu Lycée général et technologique l'Oiselet S
- 38 Bourgoin-Jallieu Lycée professionnel Gambetta S
- 38 Grenoble Lycée polyvalent Emmanuel Mounier S
- 38 Grenoble Lycée polyvalent Louise Michel S
- 74 Annecy Lycée des métiers Tom Morel S
- 74 Annecy Lycée général et technologique Baudelaire S

> Classe passerelle vers un BTS pour élève titulaire d'un baccalauréat professionnel Secteur production

- 73 Chambéry Lycée polyvalent Monge S

CS

Certificat de spécialisation

> CS Cybersécurité

Permet d'acquérir des compétences en déploiement et gestion de réseaux informatiques : gestion de projets, codage, installation, configuration et maintenance. La formation inclut la sécurisation des données, des applications, des équipements et infrastructures numériques afin de prévenir et contrer les cyberattaques. Les emplois se situent dans l'informatique et la cybersécurité industrielles, les télécommunications...

- 01 La Boisse Lycée polyvalent de la Côtère S
- 15 Aurillac Lycée polyvalent Monnet-Mermoz S
- 69 Givors Lycée polyvalent Aragon-Picasso S

> CS Services numériques aux organisations

Forme à la gestion du système d'information et à la présence en ligne d'une entreprise. Le diplômé développe des compétences techniques et relationnelles pour assurer la médiation entre acteurs internes et externes, optimiser l'usage des outils numériques et veiller à la sécurité des données. Les emplois se situent dans les collectivités territoriales, les administrations publiques, les entreprises (petites et moyennes).

- 03 Moulins Lycée professionnel Anna Rodier A
- 07 Le Cheylard Lycée polyvalent du Cheylard A
- 38 Pont-de-Chéruc Lycée professionnel l'Odyssée A
- 42 Chazelles-sur-Lyon Lycée professionnel des Monts du Lyonnais S
- 42 Rive-de-Gier Lycée professionnel René Cassin S
- 69 Lyon 7^e Lycée professionnel Saint-Joseph S

FCIL

Formation complémentaire d'initiative locale

> FCIL Administrateur réseau, infrastructure et système numérique

Forme à la gestion et à la maintenance des infrastructures informatiques et des réseaux. Le diplômé installe, configure et sécurise des réseaux informatiques, développe des compétences en administration de systèmes, en informatique industrielle et en innovation technologique. Les emplois se situent dans les secteurs de l'informatique, des télécommunications ou de l'industrie connectée.

- 01 Bourg-en-Bresse Lycée polyvalent Joseph-Marie Carriat S
- 69 Givors Lycée polyvalent Aragon-Picasso S
- 69 Vénissieux Lycée polyvalent Jacques Brel S

Je dois traiter des alertes, investiguer, expliquer les impacts aux clients et leur faire des recommandations.

Nathan, analyste SOC

Retrouvez l'intégralité du podcast :

★ oreka.auvergnerhonealpes-orientation.fr/et-si-cetait-moi



La Région

Auvergne-Rhône-Alpes Orientation

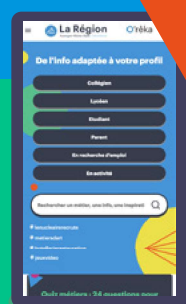

Collégiens,
lycéens

Étudiants

Parents

En recherche
d'emploi
ou en activité



métiers

formation

emploi

O'rêka, ma région, mon orientation en Auvergne-Rhône-Alpes

oreka.auvergnerhonealpes-orientation.fr



www.auvergnerhonealpes-orientation.fr

● DES FORMATIONS - RÉSEAUX, TÉLÉCOMMUNICATION, INFORMATIQUE

BAC + 2

BTS

Brevet de technicien supérieur

> BTS Cybersécurité, informatique et réseaux, électronique

Option A informatique et réseaux

Forme à l'étude, la conception, la gestion et la sécurisation de réseaux informatiques, ainsi qu'à l'évaluation et la valorisation des données. Le diplômé conçoit des systèmes informatiques, organise leur installation, assure leur maintenance et évalue leur sécurité. Les emplois se situent dans l'industrie 4.0 et 5.0, la cybersécurité, l'Internet des objets (IoT), les télécommunications...

- **01 La Boisse** Lycée polyvalent de la Côtère **S**
- ◆ **01 Péronnas** AFPMA - Pôle Formation des Industries Technologiques de l'Ain **A**
- **07 Aubenas** Lycée polyvalent Astier **S**
- **15 Aurillac** Lycée polyvalent Monnet-Mermoz **S ou A**
- **26 Crest** Lycée polyvalent privé Saint-Louis **S ou A**
- **26 Valence** Lycée polyvalent Algoud-Laffemas **S ou A**
- **38 Grenoble** Lycée privé Schneider Electric - site IMT **A**
- **38 Meylan** Lycée polyvalent du Grésivaudan **S ou A**
- ◆ **38 Moirans** CFAI du Dauphiné - Pôle Formation Isère **A**
- **38 Saint-Égrève** MFR Saint-Égrève **A**
- **42 Andrézieux-Bouthéon** Lycée François Mauriac - Forez **S**
- **42 Rive-de-Gier** Lycée Georges Brassens **S**
- **42 Saint-Étienne** Lycée professionnel privé le Marais Sainte-Thérèse **A**
- ✕ **42 Saint-Étienne** Institut régional universitaire polytechnique **A**
- **63 Clermont-Ferrand** Lycée polyvalent La Fayette **S ou A**
- ◆ **63 Cournon-d'Auvergne** CFAI d'Auvergne - site de Cournon-d'Auvergne **A**
- ✕ **69 Décines-Charpieu** Sup'Etixs **A**
- ✕ **69 Lyon 2^e** Lyon Ynov Campus **S ou A**
- **69 Lyon 5^e** Lycée polyvalent Édouard Branly **S ou A**
- **69 Lyon 7^e** Centre d'études européen Rhône-Alpes - CEE Rhône Alpes (MSc INSEEC Lyon) **A**
- ✕ **69 Lyon 8^e** École Supérieure d'Informatique et d'Intelligence Artificielle (ESI) **A**
- **69 Lyon 8^e** Lycée ORT **S**
- **69 Vénissieux** Lycée Marcel Sembat **S**
- ◆ **69 Villeurbanne** Lyssup International **A**
- **74 Annecy** Lycée général et technologique privé Saint-Michel **S**
- **74 Cluses** Lycée polyvalent Charles Poncet **S**

> BTS Services informatiques aux organisations

Option A solutions d'infrastructure, systèmes et réseaux

Permet de participer à la production et à la fourniture de services informatiques aux organisations. Cette option prépare le diplômé à l'installation, la maintenance et la sécurisation des infrastructures réseaux et systèmes pour les entreprises. Les emplois se situent dans des entreprises de services numériques ou des structures publiques.

- **01 Bourg-en-Bresse** Lycée polyvalent Joseph-Marie Carriat **S**
- **03 Cusset** Lycée général et technologique Albert Londres **S**
- **07 Annonay** Campus Saint-Denis - pôle enseignement supérieur **S**
- **15 Aurillac** Lycée polyvalent Monnet-Mermoz **S ou A**
- **26 Valence** Lycée polyvalent Algoud-Laffemas **S**
- ✕ **38 Grenoble** Campus Educatif Grenoble (EFAB, Maestris BTS, ESGI, PPA, Efest Studio Créa, ISFJ) **A**
- **38 Grenoble** Lycée polyvalent Louise Michel **S ou A**
- **38 Nivolas-Vermelle** Lycée polyvalent privé Saint-Marc **A**
- **38 Saint-Égrève** MFR Saint-Égrève **A**
- ◆ **38 Saint-Martin-d'Hères** Centre de formation professionnelle - Institution Charmilles **A**
- ✕ **38 Saint-Martin-d'Hères** École privée des sciences informatiques - Campus Grenoble **S**
- ✕ **38 Saint-Martin-d'Hères** My digital school Grenoble **S**
- **38 Seyssinet-Pariset** Lycée général et technologique Aristide Bergès **S ou A**
- **38 Vienne** Lycée polyvalent Ella Fitzgerald **S**
- **42 Rive-de-Gier** Lycée Georges Brassens **S**
- ◆ **42 Roanne** ARES FORMATION - Alphaprimo **A**
- ◆ **42 Saint-Étienne** CFAI - Pôle Formation Loire-Drôme-Ardèche - Saint-Étienne **A**
- **42 Saint-Priest-en-Jarez** Lycée Simone Weil **S**
- ✕ **42 Sury-le-Comtal** SCFA - Sainte Claire Formation Apprentissage **A**
- **43 Brives-Charensac** Lycée général et technologique privé La Chartreuse Paradis **S**
- ✕ **63 Chamalières** Groupe formation systèmes **A**
- **63 Clermont-Ferrand** Lycée général et technologique privé La Salle Godefroy de Bouillon **S**
- **63 Clermont-Ferrand** Lycée général et technologique Sidoine Apollinaire **S ou A**
- ✕ **69 Décines-Charpieu** Sup'Etixs **A**
- ✕ **69 Limas** Business school by CSND **S**
- **69 Lyon 1^{er}** Campus Sup Alta - Campus Sacré-Cœur des Chartreux **S**
- ✕ **69 Lyon 2^e** Lyon Ynov Campus **S ou A**
- ✕ **69 Lyon 2^e** Nexa Digital School **A**
- **69 Lyon 3^e** Campus Sciences-U Lyon **S ou A**
- ✕ **69 Lyon 3^e** My digital school Lyon **S ou A**

Statuts des établissements

- public
- privé sous contrat
- privé hors contrat
- privé reconnu
- ◆ CFA (Centre de formation des apprentis)

Modalités de formation

- S** Statut de l'élève «Scolaire» (formation à temps plein)
- A** Statut de l'élève «Apprenti» (formation en apprentissage)
- Alt** Alternance sous statut scolaire
- EAD** Enseignement à distance

- **69 Lyon 5^e** Lycée ICOF **S**
- **69 Lyon 7^e** ISITECH Partner Formation - Partner Sup' **A**
- **69 Lyon 8^e** École Supérieure d'Informatique et d'Intelligence Artificielle (ESIIA) **A**
- **69 Lyon 9^e** École privée des sciences informatiques - Campus Lyon **S**
- **69 Lyon 9^e** Lycée La Martinière Duchère **S**
- **69 Oullins-Pierre-Bénite** Lycée des Chassagnes **S**
- **69 Oullins-Pierre-Bénite** SOLEMN **A**
- **69 Vénissieux** Lycée polyvalent Jacques Brel **S**
- **69 Villeurbanne** AFIP formations **A**
- ◆ **73 Chambéry** Centre de formation professionnelle CIFEP **A**
- **73 Chambéry** Ecoris Chambéry **S ou A**
- **74 Annecy** Ecoris Annecy **S ou A**
- **74 Annecy** IPAC - Ipac Bachelor Factory - MBway - Win Sport School **A**
- **74 Annecy** Lycée général et technologique Gabriel Fauré **S**
- **74 Annecy** Lycée général et technologique privé Saint-Michel **S ou A**
- **74 Annecy** My digital school Annecy **S**
- **74 Ville-la-Grand** IPAC **A**

Option B solutions logicielles et applications métiers

Permet de participer à la production et à la fourniture de services informatiques aux organisations. Cette option prépare à la conception et au développement d'applications et solutions logicielles, à la gestion de bases de données en assurant performance et sécurité des services informatiques. Les emplois se situent dans des entreprises de services numériques, chez des éditeurs de logiciels ou dans des sociétés de conseil en technologies.

- **01 Bourg-en-Bresse** Lycée polyvalent Joseph-Marie Carriat **S**
- **01 Bourg-en-Bresse** Lycée professionnel Saint-Joseph **A**
- **01 Saint-Genis-Pouilly** WES'SUP - GEX'SUP **A**
- **03 Cusset** Lycée général et technologique Albert Londres **S**
- **07 Annonay** Campus Saint-Denis - pôle enseignement supérieur **S ou A**
- **15 Aurillac** Lycée polyvalent Monnet-Mermoz **S ou A**
- **26 Valence** Lycée polyvalent Algoud-Laffemas **S ou A**
- **38 Grenoble** Campus Eductive Grenoble (EFAB, Maestris BTS, ESGI, PPA, Efet Studio Créa, ISFJ) **A**
- **38 Grenoble** Lycée polyvalent Louise Michel **S ou A**
- **38 Nivolas-Vermelle** Lycée polyvalent privé Saint-Marc **S**
- **38 Saint-Martin-d'Hères** École privée des sciences informatiques - Campus Grenoble **S**
- **38 Saint-Martin-d'Hères** IPAC **A**
- **38 Saint-Martin-d'Hères** My digital school Grenoble **S**

- **38 Seyssinet-Pariset** Lycée général et technologique Aristide Bergès **S ou A**
- **38 Vienne** Lycée polyvalent Ella Fitzgerald **S**
- **42 Rive-de-Gier** Lycée Georges Brassens **S**
- ◆ **42 Roanne** ARES FORMATION - Alphaprimo **A**
- **42 Roanne** Lycée Sainte-Anne - Sup'Arago **A**
- ◆ **42 Saint-Étienne** CFAI - Pôle Formation Loire-Drôme-Ardèche - Saint-Étienne **A**
- **42 Saint-Priest-en-Jarez** Lycée Simone Weil **S**
- **43 Brives-Charensac** Lycée général et technologique privé La Chartreuse Paradis **S ou A**
- **63 Chamalières** Groupe formation systèmes **A**
- **63 Clermont-Ferrand** Lycée général et technologique privé La Salle Godefroy de Bouillon **S**
- **63 Clermont-Ferrand** Lycée général et technologique Sidoine Apollinaire **S**
- **69 Limas** Business school by CSND **S**
- **69 Lyon 1^{er}** Campus Sup Alta - Campus Sacré-Cœur des Chartreux **S**
- **69 Lyon 2^e** Lyon Ynov Campus **S ou A**
- **69 Lyon 2^e** Nexa Digital School **A**
- **69 Lyon 3^e** Campus Sciences-U Lyon **S ou A**
- **69 Lyon 3^e** My digital school Lyon **S ou A**
- **69 Lyon 5^e** Lycée ICOF **S**
- **69 Lyon 6^e** Cours Diderot **S ou A**
- **69 Lyon 7^e** ISITECH Partner Formation - Partner Sup' **A**
- **69 Lyon 8^e** Lycée ORT **S**
- **69 Lyon 9^e** École privée des sciences informatiques - Campus Lyon **S**
- **69 Lyon 9^e** Lycée La Martinière Duchère **S**
- **69 Oullins-Pierre-Bénite** Lycée des Chassagnes **S**
- **69 Oullins-Pierre-Bénite** SOLEMN **A**
- **69 Vénissieux** Lycée polyvalent Jacques Brel **S**
- **69 Villeurbanne** AFIP formations **A**
- ◆ **73 Chambéry** Centre de formation professionnelle CIFEP **A**
- **74 Annecy** Lycée général et technologique Gabriel Fauré **S**
- **74 Annecy** Lycée général et technologique privé Saint-Michel **S ou A**
- **74 Annecy** My digital school Annecy **S**

● DES FORMATIONS - RÉSEAUX, TÉLÉCOMMUNICATION, INFORMATIQUE

BAC + 2

Cycle préparatoire

Regroupe les cycles préparatoires intégrés (CPI) ou communs (CPC).

> Cycle préparatoire intégré de l'École pour l'informatique et les techniques avancées

● 69 Lyon 3^e École pour l'informatique et les techniques avancées - site de Lyon **S**

> Cycle préparatoire intégré ECE

● 69 Lyon 7^e École centrale d'électronique - Groupe ECE - Campus de Lyon **S**

> Cycle préparatoire intégré Télécom Saint-Étienne

■ 42 Saint-Étienne Télécom Saint-Étienne **S**

TP

Titre professionnel

> TP Développeur web et web mobile

- ✦ 63 Aubière Hesias **A**
- ✦ 69 Lyon 3^e ADONIS IESCA Lyon **A**
- ✦ 69 Lyon 7^e Arinfo I-Maginer **A**
- ◆ 69 Lyon 9^e Institut G4 Lyon **A**
- ✦ 69 Villeurbanne Eden school Lyon **A**

> TP Technicien supérieur systèmes et réseaux

- ✦ 26 Beaumont-lès-Valence YYYOURS Formations **A** et **EAD**
- ✦ 42 La Fouillouse Formatik **A**
- ✦ 63 Aubière Hesias **A**
- ◆ 63 Beaumont AFPA Auvergne-Rhône-Alpes - Centre EPIC de Beaumont **A**
- 69 Limas MFR du campus du Beaujolais **A**
- 69 Lyon 1^{er} Lycée professionnel Jacques de Flesselles **A**
- ✦ 69 Lyon 7^e ISITECH Partner Formation - Partner Sup' **A**
- ✦ 69 Lyon 7^e M2i Scribtel Lyon 7 **A**
- ✦ 69 Lyon 8^e Sup' La Mache **A**

Formation d'école spécialisée

Formation propre à une école sanctionnée par un diplôme ou certificat certifié ou non par l'État (RNCP).

> Cycle d'accès au bachelor Coding

✦ 69 Lyon 2^e Lyon Ynov Campus **S**

> Cycle d'accès au bachelor data analyst

✦ 69 Lyon 2^e Lyon Ynov Campus **S**

> Cycle d'accès au bachelor product owner

✦ 69 Lyon 2^e Lyon Ynov Campus **S**

> Gestionnaire en maintenance et support informatique

- ◆ 38 Meylan CESI CFA Sup - Campus de Grenoble **A**
- ◆ 69 Villeurbanne CESI CFA Sup - Campus de Lyon **A**

> Informatique

- ✦ 38 Saint-Martin-d'Hères My digital school Grenoble **S**
- ✦ 69 Lyon 3^e My digital school Lyon **S**
- ✦ 74 Annecy My digital school Annecy **S**

> Technicien d'infrastructure informatique et sécurité

- ✦ 69 Lyon 7^e ISITECH Partner Formation - Partner Sup' **A**

> Technicien systèmes réseaux et sécurité

- ◆ 69 Lyon 9^e IGENSIA Alternance **A**

BAC + 3

Bachelor en sciences et ingénierie

Formation en 3 ans en école d'ingénieur.

> Bachelor en sciences et ingénierie Maintenance et data

- 69 Villeurbanne CESI école d'ingénieurs - Campus de Lyon **S** ou **A**

BUT

Bachelor universitaire de technologie

> BUT Génie électrique et informatique industrielle

Parcours Électronique et systèmes embarqués

Apprend la conception, la mise en place et la gestion d'installations électriques pour permettre le bon fonctionnement des systèmes de conversion de l'énergie dans les industries. Ce parcours prépare à l'analyse, à la conception et à la réalisation de systèmes électroniques. Les emplois se situent dans divers secteurs d'activité : aéronautique, audiovisuel, domotique, objets connectés, robotique, santé, transports...

■ 38 Saint-Martin-d'Hères École nationale de l'enseignement professionnel supérieur **S**

■ 38 Saint-Martin-d'Hères IUT 1 (Campus - Saint-Martin-d'Hères) **S**

■ 42 Saint-Étienne IUT de Saint-Étienne **S**

■ 69 Villeurbanne IUT Lyon 1 (site de Villeurbanne Gratte-ciel) **S**

■ 74 Annecy IUT d'Annecy **S**

> BUT Informatique

Parcours Administration, gestion et exploitation des données

Forme à la conception, la réalisation et la mise en œuvre de solutions informatiques répondant aux besoins de transformation numérique des entreprises. Ce parcours permet d'administrer des bases de données de grand volume (big data) en étant garant des informations stockées et en assurant la disponibilité, la qualité et la sécurité. Les emplois se situent dans les télécommunications, banques, assurances, grande distribution, e-commerce, industries et services publics.

■ **69 Villeurbanne** IUT Lyon 1 (site de Villeurbanne Doua) **S**

■ **74 Annecy** IUT d'Annecy **S**

Parcours Déploiement d'applications communicantes et sécurisées

Forme à la conception, la réalisation et la mise en œuvre de solutions informatiques répondant aux besoins de transformation numérique des entreprises. Ce parcours permet de concevoir l'architecture du système d'information, d'installer et de configurer les matériels et les logiciels informatiques dont a besoin l'entreprise. Les emplois se situent dans les télécommunications, banques, grande distribution, e-commerce et éditeurs de logiciels.

■ **38 Grenoble** IUT 2 de Grenoble **S**

■ **69 Villeurbanne** IUT Lyon 1 (site de Villeurbanne Doua) **S**

Parcours Intégration d'applications et management du système d'information

Forme à la conception, la réalisation et la mise en œuvre de solutions informatiques répondant aux besoins de transformation numérique des entreprises. Ce parcours permet d'assembler, de développer et de faire fonctionner les différents composants d'une solution logicielle (progiciels, bases de données, développements spécifiques...). Les emplois se situent dans les télécommunications, banques, grande distribution, e-commerce et éditeurs de logiciels.

■ **74 Annecy** IUT d'Annecy **S**

Parcours Réalisation d'applications : conception, développement, validation

Forme à la conception, la réalisation et la mise en œuvre de solutions informatiques répondant aux besoins de transformation numérique des entreprises. Ce parcours forme au développement d'applications complexes adaptées aux besoins du client. Les emplois se situent dans les télécommunications, banques, grande distribution, e-commerce et éditeurs de logiciels.

■ **01 Bourg-en-Bresse** IUT Lyon 1 **S**

■ **26 Valence** IUT de Valence **S**

■ **38 Grenoble** IUT 2 de Grenoble **S**

■ **43 Le Puy-en-Velay** IUT Clermont Auvergne - site du Puy-en-Velay **S**

■ **63 Aubière** IUT Clermont Auvergne - site de Clermont-Ferrand **S**

■ **69 Villeurbanne** IUT Lyon 1 (site de Villeurbanne Doua) **S**

■ **74 Annecy** IUT d'Annecy **S**

> BUT Métiers du multimédia et de l'internet

Parcours Création numérique

Forme à la conception de sites, à la gestion de communautés sur les réseaux sociaux, à la production de produits multimédias (jeux vidéo, applications mobiles...) et au développement de services Web. Ce parcours vise à développer la transmission de messages sur différents médias sous la forme de création graphique et d'écriture multimédia. Les emplois se situent en agences de communication ou publicitaires, en agences web ou dans les services de communication de grandes entreprises.

■ **03 Vichy** IUT Clermont Auvergne - site de Vichy **S**

■ **38 Grenoble** IUT 1 (site Grenoble - Martyrs) **S**

■ **43 Le Puy-en-Velay** IUT Clermont Auvergne - site du Puy-en-Velay **S**

■ **73 Le Bourget-du-Lac** IUT de Chambéry **S**

Parcours Développement web et dispositifs interactifs

Forme à la conception de sites, à la gestion de communautés sur les réseaux sociaux, à la production de produits multimédias (jeux vidéo, applications mobiles...) et au développement de services Web. Ce parcours prépare au développement de sites et à l'intégration d'applications multimédias ou mobiles. Les emplois se situent en agences de communication, dans des start-ups, des sociétés de services informatiques, des services de communication de grandes entreprises ou organisations.

■ **03 Vichy** IUT Clermont Auvergne - site de Vichy **S**

■ **38 Grenoble** IUT 1 (site Grenoble - Martyrs) **S**

■ **43 Le Puy-en-Velay** IUT Clermont Auvergne - site du Puy-en-Velay **S**

■ **73 Le Bourget-du-Lac** IUT de Chambéry **S**

> BUT Qualité, logistique industrielle et organisation

Parcours Management de la transformation digitale

Permet d'optimiser et d'améliorer la performance et la compétitivité des entreprises de production de biens et de services. Ce parcours vise à conduire la digitalisation des processus de production et à adapter l'organisation et le pilotage des processus, à intégrer les innovations technologiques et redéfinir l'interaction Homme-Machine. Les emplois se situent au sein d'entreprises de petites et moyennes tailles, dans des secteurs d'activité variés de l'industrie et des services.

■ **69 Bron** IUT Lumière **S**

● DES FORMATIONS - RÉSEAUX, TÉLÉCOMMUNICATION, INFORMATIQUE

BAC + 3
.....

> BUT Réseaux et télécommunications

Parcours Cybersécurité

Prépare à la mise en œuvre, à la configuration et à la maintenance des équipements et des systèmes d'information. Ce parcours permet d'acquérir les compétences pour administrer un système d'information sécurisé, réagir efficacement aux cyberattaques et appliquer le Règlement général sur la protection des données (RGPD). Les emplois se situent dans les métiers liés à la sécurité des systèmes d'information et à l'installation d'équipements de sécurité.

■ **26 Valence** IUT de Valence **S**

■ **38 Saint-Martin-d'Hères** École nationale de l'enseignement professionnel supérieur **S**

■ **38 Saint-Martin-d'Hères** IUT 1 (Campus - Saint-Martin-d'Hères) **S**

■ **42 Roanne** IUT de Roanne **S**

■ **63 Aubière** IUT Clermont Auvergne - site de Clermont-Ferrand **S** ou **A**

■ **74 Annecy** IUT d'Annecy **S**

Parcours Développement système et cloud

Prépare à la mise en œuvre, à la configuration et à la maintenance des équipements et des systèmes d'information. Ce parcours permet d'acquérir les compétences pour coordonner des infrastructures modulaires et accompagner le développement d'applications. Les emplois se situent dans les métiers liés à l'administration de réseaux programmables pour le Cloud ou le DevOps (DevCloud) au sein des entreprises de services numériques.

■ **38 Saint-Martin-d'Hères** École nationale de l'enseignement professionnel supérieur **S**

■ **38 Saint-Martin-d'Hères** IUT 1 (Campus - Saint-Martin-d'Hères) **S**

Parcours Réseaux opérateurs et multimédia

Prépare à la mise en œuvre, à la configuration et à la maintenance des équipements et des systèmes d'information. Ce parcours permet d'acquérir les compétences pour gérer les infrastructures et les services des réseaux opérateurs, les communications unifiées et la vidéo sur Internet tout en maîtrisant les outils de mesure, les réseaux d'accès et les services associés. Les emplois se situent chez les intégrateurs réseaux et téléphonie ou au sein du service informatique des entreprises.

■ **42 Roanne** IUT de Roanne **S**

DN MADE

Diplôme national des métiers d'art et du design

> DN MADE Numérique

Forme à la création numérique dans les domaines du graphisme, de l'animation, de l'événementiel ou du spectacle. Selon la spécialisation choisie, le diplômé développe des compétences en conception de sites web, d'applications mobiles, de jeux vidéo, de design d'interface, de motion design ou encore d'habillage typographique pour le cinéma. Les emplois se situent en entreprise spécialisée dans le design graphique.

■ **03 Yzeure** Lycée polyvalent Jean Monnet **S**

Spécialisation :

- Design d'interface et design interactif

● **15 Aurillac** Lycée polyvalent privé de la communication Saint-Géraud **S**

Spécialisation :

- Images numériques et narration

■ **38 Villefontaine** Lycée polyvalent Léonard de Vinci **S**

Spécialisation :

- Designer-maker : interaction et expérimentation

■ **69 Lyon 1^{er}** École supérieure d'arts appliqués - La Martinière Diderot **S**

Spécialisation :

- Motion design et interfaces graphiques

● **69 Lyon 3^e** Lycée professionnel de la SEPR **S**

Spécialisation :

- Identité numérique de l'objet d'art

Statuts des établissements

- public
- privé sous contrat
- privé hors contrat
- privé reconnu
- ◆ CFA (Centre de formation des apprentis)

Modalités de formation

- S Statut de l'élève «Scolaire» (formation à temps plein)
- A Statut de l'élève «Apprenti» (formation en apprentissage)
- Alt Alternance sous statut scolaire
- EAD Enseignement à distance



Isima

école publique d'ingénieurs
en informatique en 3 ans

• Diplôme d'ingénieur

- Accès : > Prép' ISIMA : prépa intégrée, via *Parcoursup*
 > CCINP : concours MP, MPI...
 > Prépa INP
 > Dossiers : après BUT, licences...

• Master Informatique et Master I.A.

- Accès : > Plateforme *Mon Master*
 > Dossiers

Ecole habilitée
par la CTI



Campus universitaire des Cézeaux

1 rue de la Chebarde
TSA 60026

63178 Aubière CEDEX

04 73 40 50 00

www.isima.fr



f ISIMA.Auvergne

in ISIMA - Clermont Auvergne INP

isima_clermont_ferrand

@isima_clermont_ferrand

Licence

Retrouvez les parcours (notamment LAS option accès santé et les cursus master en ingénierie - CMI) sur le site des universités et de *Parcoursup*.

■ 69 Villeurbanne Département composante informatique S

■ 73 Le Bourget-du-Lac UFR Sciences et Montagne S

> Licence Informatique

Forme à l'algorithmique et à la programmation, aux systèmes et réseaux, aux bases de données, aux technologies Internet, au génie logiciel et aux mathématiques. Plusieurs parcours sont proposés : bio-informatique, informatique industrielle ou Méthodes informatiques appliquées à la gestion des entreprises (MIAGE). La poursuite d'études mène vers les métiers de l'exploitation, de la maintenance, du développement, de la programmation, de la sécurité, de l'administration des systèmes et réseaux...

■ 26 Valence Département sciences Drôme Ardèche - site Briffaut S

■ 38 Saint-Martin-d'Hères Département licence sciences et technologies S

■ 38 Saint-Martin-d'Hères UFR Informatique, mathématiques et mathématiques appliquées S

■ 42 Saint-Étienne Faculté de sciences et techniques S

■ 63 Aubière Institut supérieur d'informatique de modélisation et de leurs applications - Clermont Auvergne INP S

■ 69 Bron Institut de la communication S

TP

Titre professionnel

> TP Administrateur réseau NetOps

✖ 63 Clermont-Ferrand École Hexagone A

> TP Concepteur développeur d'applications

✖ 63 Clermont-Ferrand École Hexagone A

◆ 69 Lyon 9^e Institut G4 Lyon A

● DES FORMATIONS - RÉSEAUX, TÉLÉCOMMUNICATION, INFORMATIQUE

BAC + 3

Formation d'école spécialisée

Formation propre à une école sanctionnée par un diplôme ou certificat certifié ou non par l'État (RNCP).

> Administrateur systèmes, réseaux et bases de données

✦ 38 Saint-Martin-d'Hères École privée des sciences informatiques - Campus Grenoble S

✦ 69 Lyon 9^e École privée des sciences informatiques - Campus Lyon S

> Bachelor Administrateur systèmes et réseaux

◆ 69 Villeurbanne CESI CFA Sup - Campus de Lyon A

> Bachelor Chef de projet de la transition numérique

✦ 69 Limonest L'école LDLC S

> Bachelor Cybersécurité (Ynov)

✦ 69 Lyon 2^e Lyon Ynov Campus S

> Bachelor Cybersécurité des systèmes industriels et urbains (ECAM LaSalle)

● 69 Lyon 5^e École catholique d'arts et métiers de la Fondation ECAM LaSalle - site de Lyon S

> Bachelor Informatique

✦ 69 Lyon 2^e Lyon Ynov Campus S

> Business developer en hautes technologies

✦ 69 Lyon 2^e Euridis Business School A

> Chef de projet systèmes, réseaux et sécurité

✦ 38 Grenoble Campus Eductive Grenoble (EFAB, Maestris BTS, ESGI, PPA, Efet Studio Créa, ISFJ) A

● 69 Lyon 3^e Campus Sciences-U Lyon A

> Concepteur développeur d'applications

◆ 38 Meylan CESI CFA Sup - Campus de Grenoble A

◆ 69 Villeurbanne CESI CFA Sup - Campus de Lyon A

> Concepteur développeur informatique

◆ 69 Villeurbanne CESI CFA Sup - Campus de Lyon A

> Coordinateur de projets informatiques (infrastructures cloud, applicatives ou data)

✦ 69 Lyon 7^e ISITECH Partner Formation - Partner Sup' A

> Développeur de solutions numériques sécurisées

✦ 74 Annecy L'École by CCI - Campus Digital S

> Développeur en intelligence artificielle et Data Science

✦ 38 Saint-Martin-d'Hères École privée des sciences informatiques - Campus Grenoble S

✦ 69 Lyon 9^e École privée des sciences informatiques - Campus Lyon S

BAC + 4

Formation d'école spécialisée

Formation propre à une école sanctionnée par un diplôme ou certificat certifié ou non par l'État (RNCP).

> Bachelor Science des données pour une entreprise responsable

■ 69 Écully École centrale de Lyon S

● 69 Lyon 7^e emlyon business school S

BAC + 5

Diplôme d'ingénieur

> Diplôme d'ingénieur de l'Institut national des sciences appliquées de Lyon

■ 69 Villeurbanne Institut national des sciences appliquées de Lyon - site de Lyon S

Spécialités :

- Informatique
- Télécommunications

Formation d'école spécialisée

Formation propre à une école sanctionnée par un diplôme ou certificat certifié ou non par l'État (RNCP).

> Expert en ingénierie logicielle

✦ 03 Moulins École pour l'informatique et les nouvelles technologies - Campus de Moulins S

✦ 69 Lyon 7^e École pour l'informatique et les nouvelles technologies - Campus de Lyon S

> Expert en management des systèmes d'information

✦ 69 Lyon 3^e École supérieure d'informatique S

**ECAM
LaSalle**



**INGÉNIEUR
BACHELOR
MASTÈRE SPÉCIALISÉ**



**Faire sens,
faire ensemble**

➔ **EN SAVOIR PLUS**

JOURNÉES PORTES OUVERTES - CAMPUS DE LYON

6 DÉCEMBRE 2025

17 JANVIER 2026

7 MARS 2026

■ ecam.fr

